Združena oddaja DDV - Skupina za DDV

V tem prispevku

Zadnja sprememba 20/10/2026 12:28 pm CEST | Objavljeno 20/10/2026

Aktivacija in nastavitev pripomočka

Za uporabo pripomočka za pripravo združenih evidenc DDV potrebujete aktivacijsko kodo, za katero pošljete povpraševanje.

> Aktivacijska koda je vezana na posameznega uporabnika in ne na celotno namestitev programa. Pogoj za pripravo združenih evidenc je, da je v šifrantu strank stranka predstavnika skupine ustrezno označena kot predstavnik skupine DDV.

Pripomoček je dostopen v modulu **DDV**.

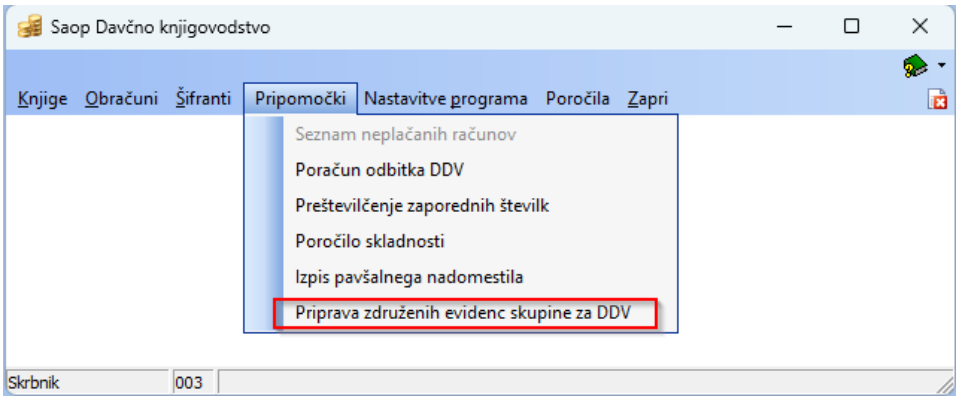

Po zagonu pripomočka določimo člane posamezne skupine DDV. Člane dodamo iz šifranta uporabnikov s klikom na **Nov zapis**.

Program pri dodajanju uporabnika preveri naslednja pogoja, in sicer: ali ima uporabnik **veljavno licenco za modul DDV** in ali je **stranka**, povezana z uporabnikom, **vključena v isto skupino DDV**.

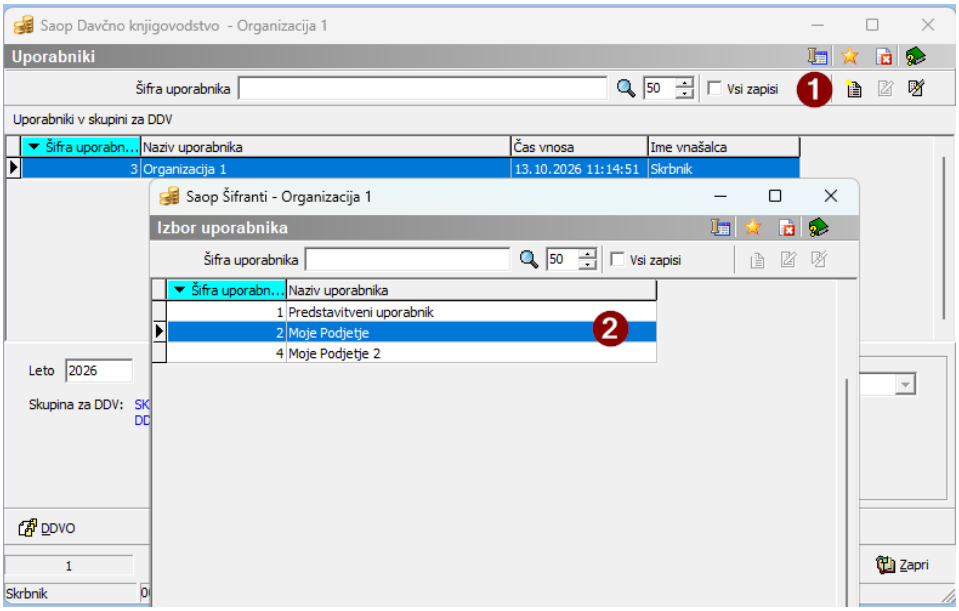

Priprava združenih evidenc DDV

Do njega dostopamo v meniju **Pripomočki – Priprava združenih evidenc skupine DDV**. Bližnjica do pripomočka je na voljo tudi v obdelavi **Obračun**.

> Pripomoček za pripravo združenih evidenc DDV je namenjen predstavniku skupine DDV.

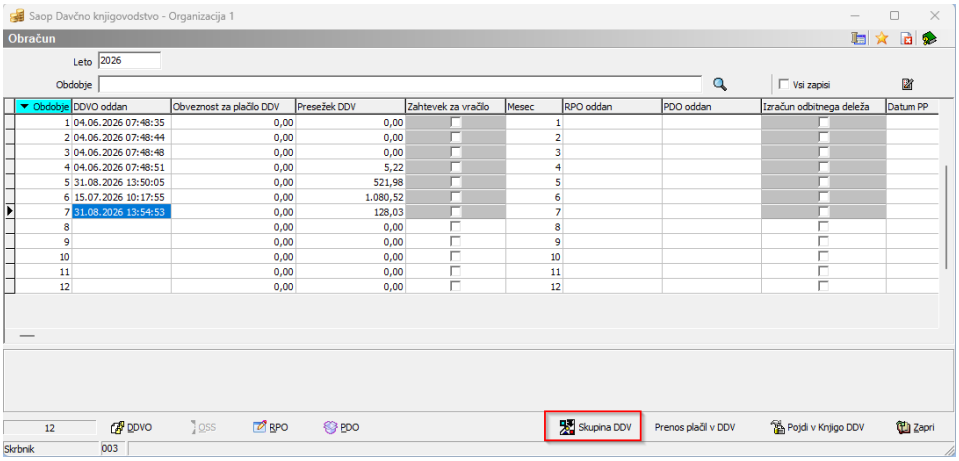

V spodnjem delu okna izberemo leto in obdobje, za katero želimo pripraviti združene evidence. Nato izvedemo pripravo podatkov oziroma datotek.

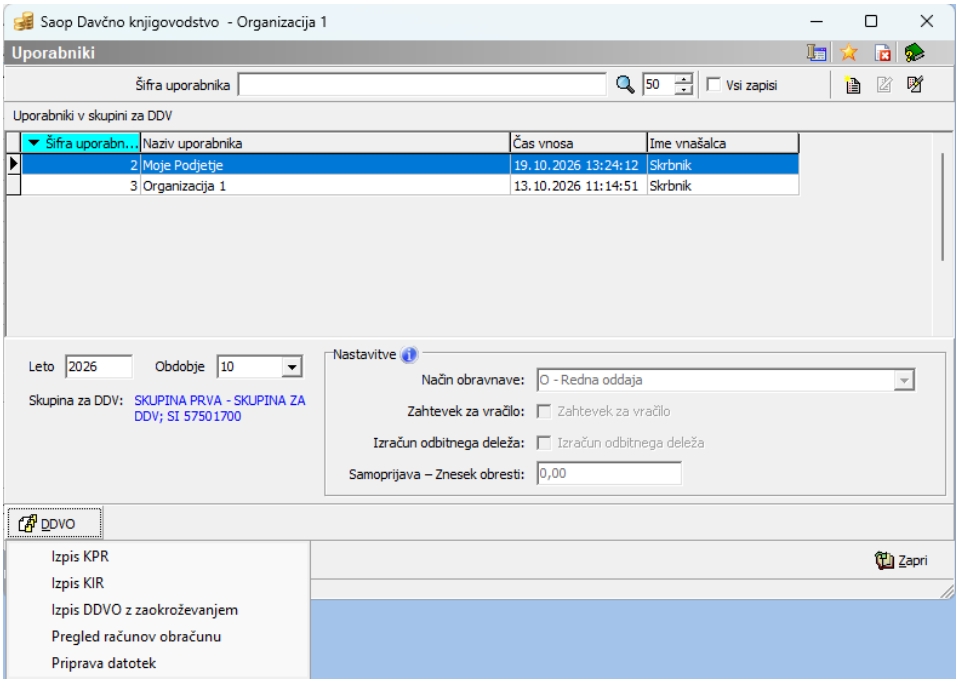

Izpisi evidenc za knjigo prejetih in izdanih računov so vsebinsko enaki izpisom pri posameznem uporabniku, vendar vsebujejo dodatno polje ID uporabnika. Tako pri vsakem računu vidimo, kateremu uporabniku znotraj skupine DDV pripada.

Podatek o uporabniku je trenutno prikazan na izpisih, ki jih pripravimo s pripomočkom za združene evidence. Na izpisih, pripravljenih neposredno iz obračuna posameznega uporabnika, ta podatek ni prikazan.

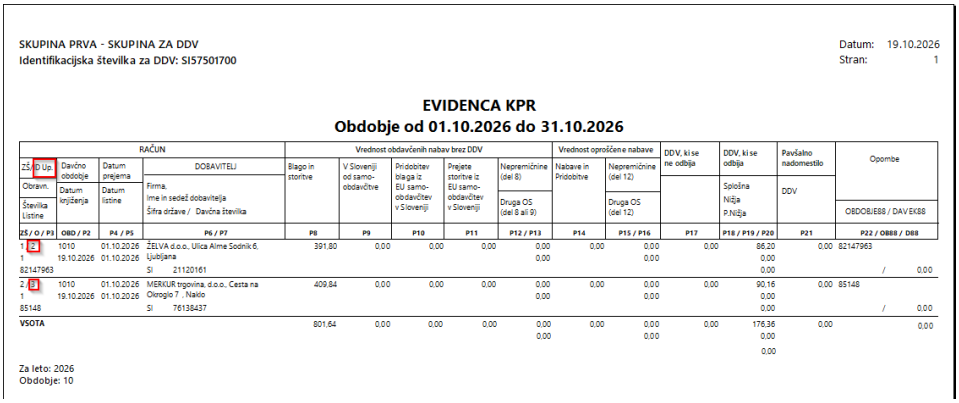

SKUPINA PRVA - SKUPINA ZA DDV
Identifikacijska številka za DDV: SI57501700

Datum: 19.10.2026
Stran: 1

EVIDENCA KPR
Obdobje od 01.10.2026 do 31.10.2026

RAČUN				Vrednost obdavčenih nabav brez DDV					Vrednost oproščene nabave		DDV, ki se ne odbija	DDV, ki se odbija	Pavšalno nadomestilo	Opombe
ZŠ / O Up. / Obravn. / Številka listine	Davčno obdobje / Datum knjiženja	Datum prejema / Datum listine	DOBAVITELJ / Firma, Ime in sedež dobavitelja / Šifra države / Davčna številka	Blago in storitve	V Sloveniji od samo-obdavčitve	Pridobitev blaga iz EU samo-obdavčitev v Sloveniji	Prejete storitve iz EU samo-obdavčitev v Sloveniji	Nepremičnine (del 8) / Druga OS (del 8 ali 9)	Nabave in Pridobitve	Nepremičnine (del 12) / Druga OS (del 12)		Splošna / Nižja / P.Nižja	DDV	OBDOBJE88 / DAVEK88
ZŠ / O / P3	OBD / P2	P4 / P5	P6 / P7	P8	P9	P10	P11	P12 / P13	P14	P15 / P16	P17	P18 / P19 / P20	P21	P22 / OB88 / DB8
1 3 1 82147963	1010 19.10.2026	01.10.2026 01.10.2026	ŽELVA d.o.o., Ulica Alme Sodnik 6, Ljubljana SI 21120161	391,80	0,00	0,00	0,00	0,00 0,00	0,00	0,00 0,00	0,00	86,20 0,00 0,00	0,00	82147963 / 0,00
2 3 1 85148	1010 19.10.2026	01.10.2026 01.10.2026	MERKUR trgovina, d.o.o., Cesta na Okrogło 7 , Naklo SI 76138437	409,84	0,00	0,00	0,00	0,00 0,00	0,00	0,00 0,00	0,00	90,16 0,00 0,00	0,00	85148 / 0,00
VSOTA				801,64	0,00	0,00	0,00	0,00 0,00	0,00	0,00 0,00	0,00	176,36 0,00 0,00	0,00	0,00

Za leto: 2026
Obdobje: 10