Sprememba cene malice v osnovnih šolah

V tem prispevku

Zadnja sprememba 07/09/2026 8:57 am CEST | Objavljeno 07/09/2026

V šolskem letu **2026/2027** bo cena malice znašala **1,22 €**.

Spremembo cene malice uredimo v **šifrantu storitev**.

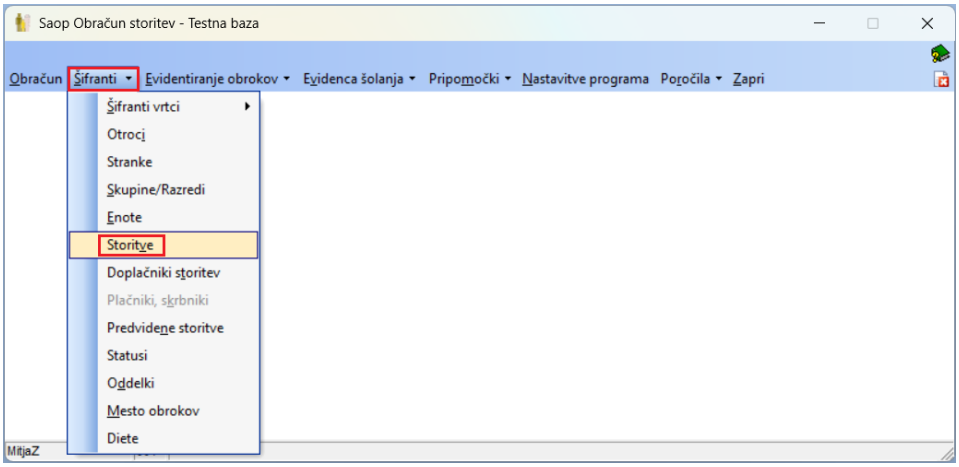

Dvokliknemo storitev **Malica** in ceno **1,10 €** spremenimo v novo ceno **1,22 €**.

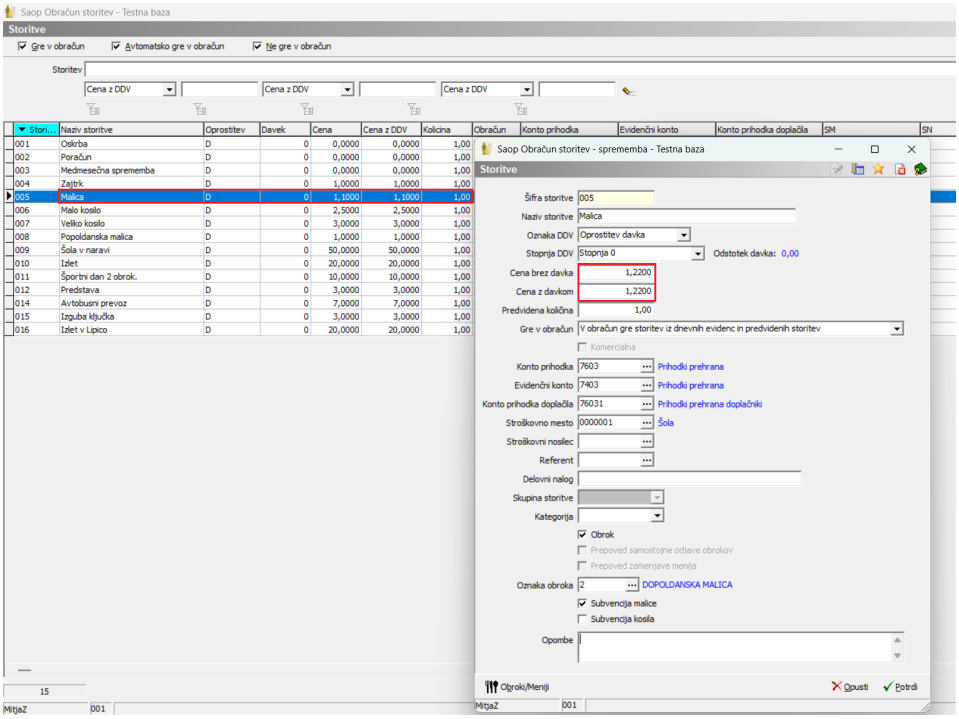

Če uporabljamo evidenco s spremembami, moramo znesek popraviti tudi pri storitvi »Odjava malice«.

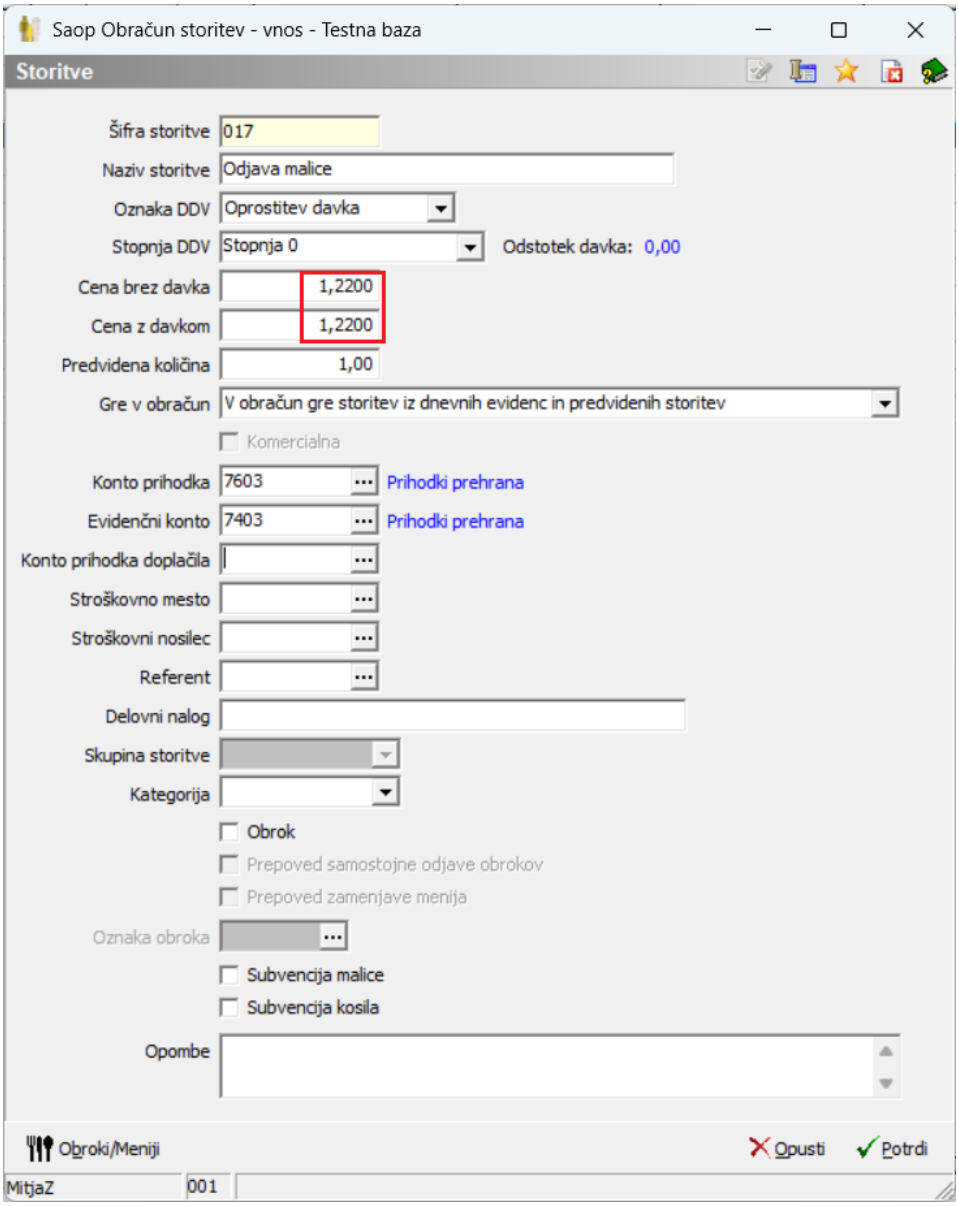

Uporabniki, ki uporabljamo modul **Evidentiranje obrokov** v sistemu OST, moramo spremeniti tudi znesek subvencije malice.

To storimo po naslednji poti:

Evidentiranje obrokov → Nastavitve subvencije obrokov → Nastavitve subvencije obrokov

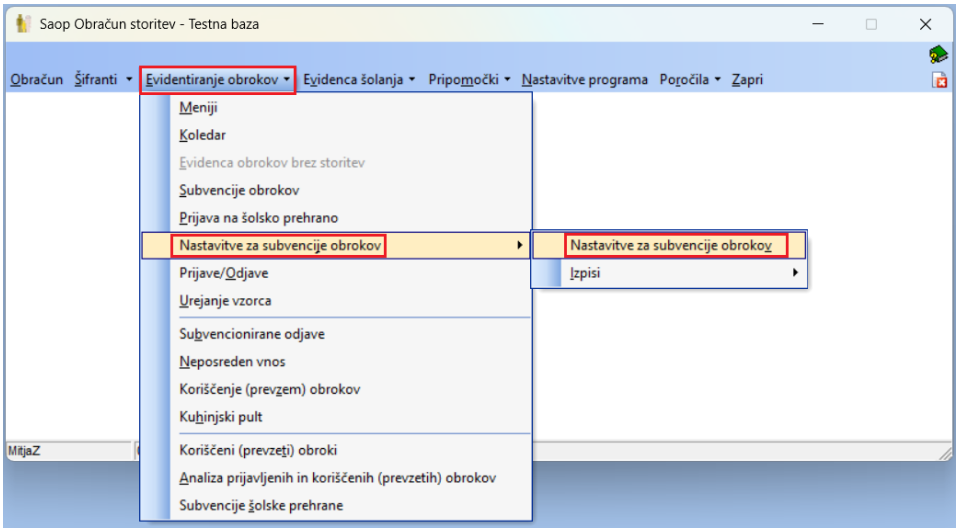

Dvokliknemo na **Subvencija malice** in spremenimo znesek subvencije, kot je prikazano na spodnji sliki.

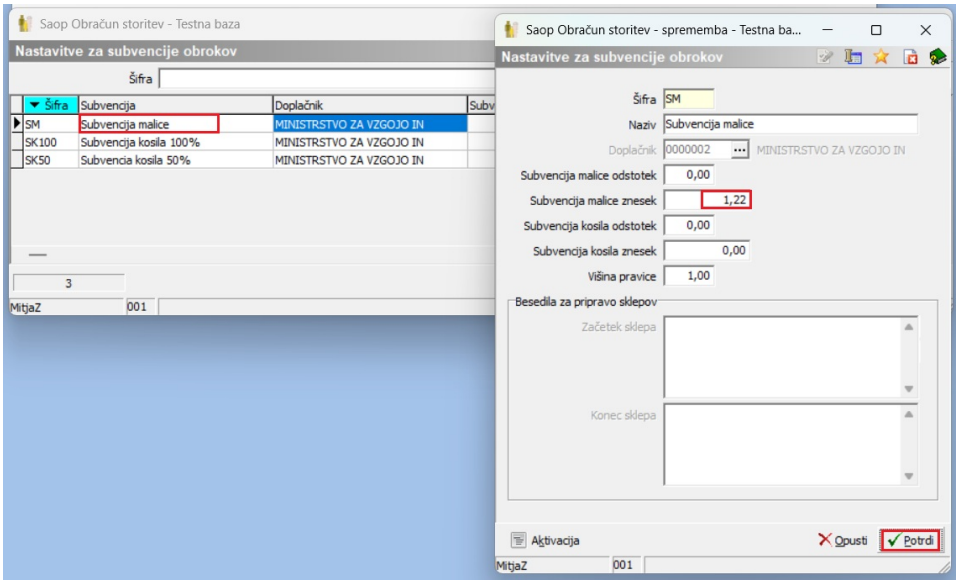

> Opozorilo:
> Pri pripravi obračuna za **september** bodite še posebej pozorni, da pred pošiljanjem obračuna preverite, ali so pravilno vpisane vse cene malice, tudi storitev za odjavo malice, če jo uporabljate in upoštevani pravi zneski subvencij.