

# NOVO! Dopolnitev nastavitvev na vrsti obračuna za Delovno uspešnost za namen priprave temeljnice

V tem prispevku

Zadnja sprememba 28/05/2026 10:30 am CEST | Objavljeno 28/05/2026

Tags: Javni sektor

Vse stranke, ki uporabljate Saop pripomoček za izračun Delovne uspešnosti za JS in izračunane zneske Delovne uspešnosti prenašate iz pripomočka v obračun plač je pomembno, da imate urejene nastavitve kot je opisano v nadaljevanju.

## **NOVO!**

**Z verzijo 2026.02.006 ali novejšo** se na vrstico v Posrednem vnosu po prenosu podatkov iz obračuna DU napolnijo podatki o analitikah v primeru, ko je na vrsti obračuna, na katero podatke prenašamo, na zavihku Analitika, v polju Vnos izbrano Privzame iz zaposlenega z možnostjo urejanja.

Zato je pomembno, da imamo na vseh vrstah obračuna, ki jih uporabljamo za izplačilo DU, na zavihku Analitika, v polju Vnos, izbrano Prevzame iz zaposlenega z možnostjo urejanja. Nastavitev je drugačna le v primeru, ko želimo, da se delovna uspešnost knjižni na konstantni vir.

(slika je informativna, namenjena zgolj prikazu nastavitvi Analitik, vnesena šifra vrste obračuna se lahko razlikuje od vaše)

## 1. Nastavitve za vse stranke, ki DU izplačujete pri plači in imate urejene nastavitve za delitev po ključih in evidentiranje po SM

Če se poslužujete priprave temeljnice za knjiženje v dvostavno knjigovodstvo in imate urejene nastavitve za delitev po ključih in evidentiranje po SM in bi želeli, da se tudi vrsta obračuna Delovna uspešnost za JU deli po ključu (ključ je običajno redno delo) je pomembno, da imate na vrsti obračuna na **zavihku Kontiranje** oznako **pri podatku Deli se po ključu**. To si uredite v šifrantu vrst obračuna na zavihku Kontiranje (**Šifranti ... Sistem obračuna ... Vrste obračuna ... izberete vrsto za DU ... kliknete na popravi zapis ... zavihek Kontiranje**).

Vrste obračuna

Šifra vrste obračuna: D60 Aktiven:

Naziv vrste obračuna: Delovna uspešnost za JU

Številka za razvrščanje: 0

Splošno | Prenos iz posrednega vnosa | Analitika | Izračun | **Kontriranje** | Opombe

Kontriranje: lasten način Vrednost:

Po vzorcu:

Kopiranje nastavitvev kontriranja

Element temeljnice	Vrednost	Konto v breme	Konto v dobro	Konto v breme PP	Konto v dobro PP
001	Bruto	464304			
001	Dohodnina iz		213000	213000	
001	Neto		210000	210000	
001	Prispevek na raz. do min. plače za Poškodbe pri delu	464602	230000	230000	
001	Prispevek na raz. do min. plače za Starševsko varstvo	464604	230000	230000	
001	Prispevek na raz. do min. plače za Zaposlovanje na plače	464603	230000	230000	
001	Prispevek na raz. do min. plače za Zdravstveno zavar. na plače	464601	230000	230000	
001	Prispevek na raz. do min. plače za ZPIZ na plače	464600	230000	230000	
001	Prispevek na razliko do najnižje osnove za Prisp. za	4646049	230000	230000	
001	Prispevek na za Poškodbe pri delu	464602	230000	230000	
001	Prispevek na za Prisp. za dolgotrajno oskrbo	4646049	230000	230000	
001	Prispevek na za Starševsko varstvo na	464604	230000	230000	
001	Prispevek na za Zaposlovanje na plače	464603	230000	230000	
001	Prispevek na za Zdravstveno zavar. na plače	464601	230000	230000	
001	Prispevek na za ZPIZ na plače	464600	230000	230000	
001	Prispevki iz (vsi)		212000	212000	
001	Prispevki iz raz. do najnižje osnove (vsi)	464005	212000	212000	

Šifra vrste obračuna se lahko razlikuje od vaše

Na **zavihku Analitika**, si na analitikah, ki jih uporabljate, v polju Vnos uredite nastavitve Privzame iz zaposlenega z možnostjo urejanja.

Saop Obračun plač zaposlenih - sprememba [DEMO] - Šport & Rekreacija

Vrste obračuna

Šifra vrste obračuna: D60 Aktiven:

Naziv vrste obračuna: Delovna uspešnost za JU

Številka za razvrščanje: 0

Splošno | Prenos iz posrednega vnosa | **Analitika** | Izračun | Kontriranje | Opombe

**Stroškovno mesto**

Vnos: Privzame iz zaposlenega z možnostjo urejanja

Šifra:

**Stroškovni nosilec**

Vnos: Prazno

Šifra:

**Referent**

Vnos: Prazno

Šifra:

**Delovni nalog**

Vnos: Prazno

Šifra:

**Stranka**

Vnos: Prazno

Šifra:

Dodatne analitike

**Delovno mesto za izračun**

Vnos delovnega mesta: Privzame iz zaposlenega z možnostjo urejanja

Vnos plačnega razreda: Privzame iz zaposlenega glede na DM z možnostjo urejanja

**Uspešnost v JS**

Število mesecev: 0

Skrbnik: 004

Kopiranje nastavitvev analitik

Šifra vrste obračuna se lahko razlikuje od vaše

Opusti Potrdi

**OPOZORILO!**

Če se pri prenosu podatkov iz Pripomočka v obračun plač poslužujete

Ločenega prenosa DU - zneske prenašate na ločene šifre za DU nadomeščanje, DU nadpovprečni rezultati in DU projekti je potrebno, da imate omenjeno nastavitve Deli se po ključu označeno na vseh teh vrstah obračuna (enaka nastavitve kot je prikazana na sliki zgoraj).

**OPOZORILO!**

Če bi želeli, da se npr. sredstva **DU Projekti** NE delijo po ključu in bi želeli določiti Konstantni vir, si je potrebno na vrsti obračuna urediti nastavitve na naslednji način na **zavihku Kontiranje** ...

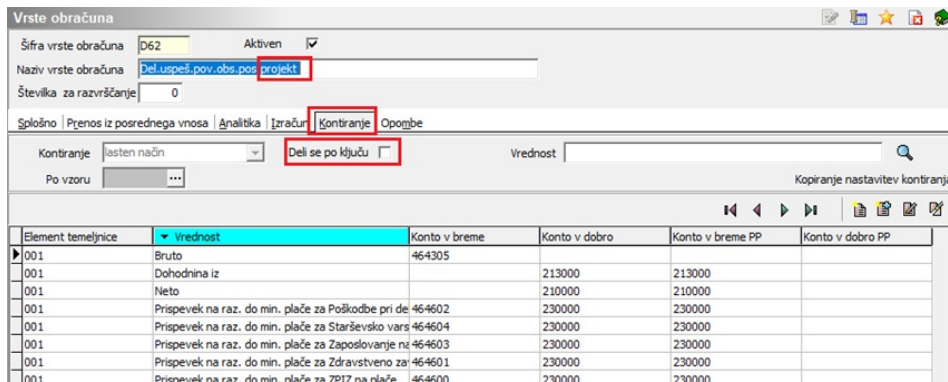

... na **zavihku Analitika** pa je potrebno, da imate za tak primer naslednjo nastavitve:

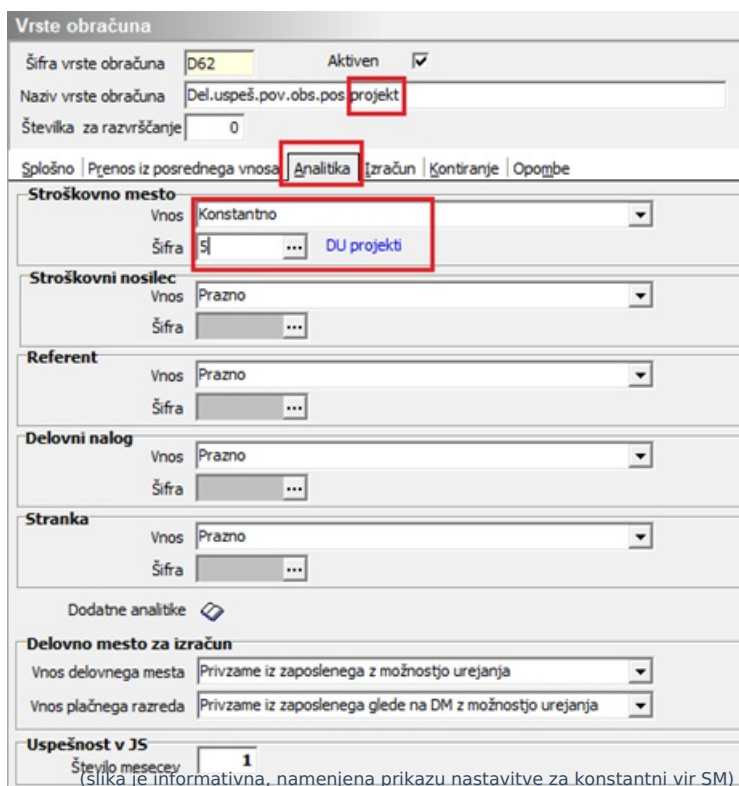

Po potrebi določite konstantni vir oz. projekt. Na zgornji sliki je prikazana konstantna nastavitve na analitiki SM. Če vam predstavlja vir druga analitika npr. Stroškovni nosilec si je potrebno tako nastavitve določiti na

ustrezni drugi analitiki (npr. SN).

## 2. Nastavitve za vse stranke, ki DU izplačujete pri plači in se za pripravo temeljnice ne poslužujete nastavitve Delitev po ključih in evidentiranje po SM

V tem primeru je potrebno, da imate na vrsti obračuna, katero uporabljate za izplačilo Delovne uspešnosti, na zavihku **Analitika izbrano možnost - Privzame iz zaposlenega z možnostjo urejanja**. To si uredite v šifrantu vrst obračuna na **zavihku Analitika (Šifranti ... Sistem obračuna ... Vrste obračuna ... izberete vrsto za DU ... kliknete na popravi zapis ... zavihek Analitika)**.

Saop Obračun plač zaposlenih - sprememba [DEMO] - Šport & Rekreacija

**Vrste obračuna**

Šifra vrste obračuna: D60    Aktiven:

Naziv vrste obračuna: Delovna uspešnost za DU

Številka za razvrščanje: 0

Splošno | Prenos iz posrednega vnosa | **Analitika** | Izračun | Kontriranje | Opombe

**Stroškovno mesto**

Vnos: Privzame iz zaposlenega z možnostjo urejanja

Šifra: ...

**Stroškovni nosilec**

Vnos: Prazno

Šifra: ...

**Referent**

Vnos: Prazno

Šifra: ...

**Delovni nalog**

Vnos: Prazno

Šifra: ...

**Stranka**

Vnos: Prazno

Šifra: ...

Dodatne analitike

**Delovno mesto za izračun**

Vnos delovnega mesta: Privzame iz zaposlenega z možnostjo urejanja

Vnos plačnega razreda: Privzame iz zaposlenega glede na DM z možnostjo urejanja

**Uspešnost v JS**

Številko mesecev: 0

Skrbnik: 004

Kopiranje nastavitve analitik

Izbrana, namenjena zgolj prikazu nastavitve analitik, vnesena šifra vrste obračuna se lahko razlikuje od vaše.

Opusti    Potrdi

Po potrebi določite ustrezno nastavitvev (Privzame iz zaposlenega z možnostjo urejanja) tudi na ostalih Analitikah (npr. SN,...), če te v obračunu plače uporabljate.

### OPOZORILO!

Če se pri prenosu podatkov iz Pripomočka v obračun plač poslužujete

Ločenega prenosa DU - zneske prenašate na ločene šifre za DU nadomeščanje, DU nadpovprečni rezultati in DU projekti, je potrebno, da si omenjene nastavitve uredite (dopolnite) na vseh teh vrstah obračuna (uredite na enak način, kot je prikazano na sliki zgoraj).

### 3. Nastavitve za vse stranke, katere izplačujete DU v ločenem obračunu od obračuna plač

**V kolikor DU izplačujete v ločenem obračunu in se za pripravo temeljnice ne poslužujete evidentiranja po SM, lahko upoštevate nastavitve iz točke 2.**

**V kolikor pa DU izplačujete v ločenem obračunu in se za pripravo temeljnice poslužujete evidentiranja po SM in delitev po ključu, morate imeti urejene nastavitve na zavihku Analitika (Šifranti ... Sistem obračuna ... Vrste obračuna ... izberete vrsto za DU ... kliknete na popravi zapis ... zavihek Analitika) tako, da imate na polju Vnos, na analitikah, ki jih uporabljate, izbrano Privzame iz zaposlenega z možnostjo urejanja.**

Saop Obračun plač zaposlenih - sprememba [DEMO] - Šport & Rekreacija

**Vrste obračuna**

Šifra vrste obračuna: D80    Aktiven:

Naziv vrste obračuna: Delovna uspešnost za JU

Številka za razvrščanje: 0

Splošno | Prenos iz posrednega vnosa | **Analitika** | Izračun | Kontiranje | Opombe

**Stroškovno mesto**

Vnos: Privzame iz zaposlenega z možnostjo urejanja

Šifra: ...

**Stroškovni nosilec**

Vnos: Prazno

Šifra: ...

**Referent**

Vnos: Prazno

Šifra: ...

**Delovni nalog**

Vnos: Prazno

Šifra: ...

**Stranka**

Vnos: Prazno

Šifra: ...

Dodatne analitike

**Delovno mesto za izračun**

Vnos delovnega mesta: Privzame iz zaposlenega z možnostjo urejanja

Vnos plačnega razreda: Privzame iz zaposlenega glede na DM z možnostjo urejanja

**Uspešnost v JS**

Število mesecev: 0

Skrbnik: 004

Kopiranje nastavitve analitik    Opusti    Potrdi

lahko razlikuje od vseh)    vnesena šifra vrste obračuna se

Poleg tega pa morate vrsto obračuna Delovne uspešnosti določiti kot ključ. Na zavihku **Izračun**, morate imeti v razdelku Enota kljukico **Gre v fond.**

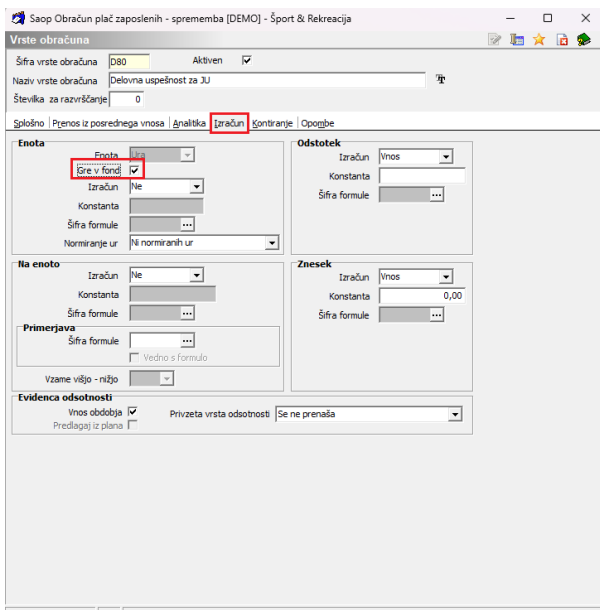

(Slika je informativna, namenjena zgolj prikazu nastavitve obračuna, vnesena šifra vrste obračuna se lahko razlikuje od vaše)

Poleg tega pa v **Nastavitve programa...Dodatno...Prenosi...Delitev po ključih...** vneseno vrsto obračuna DU.

