

Nove vrednosti plačnih razredov, veljavnih s 1.4.2026 (od plače za mesec april 2026 naprej) – dodatno obvestilo

V tem prispevku

Zadnja sprememba 07/05/2026 11:08 am CEST | Objavljeno 07/05/2026
Tags: javni sektor

Na podpori plač opažamo, da si nekatere stranke niste uvozile novih vrednosti izhodiščnih plač Plačnih razredov veljavnih s 1.4.2026. V nadaljevanju vam ponovno pošiljamo napotke.

Uvoz novih vrednosti PR si je nujno potrebno uvoziti v šifrant Plačnih razredov.

V izogib kasnejšim nevšečnostim (npr. poročanje podatkov v sistem Ispap,...) vam svetujemo, da v šifrantu Plačnih razredov preverite ali obstajajo zapisi **z datumom veljavnosti Izhodiščne plače s 1.4.2026**.

Postopek kontrole izvedete v programu za Obračun plač na naslednji način:

Šifranti ... Ostali šifranti ... Plačni razredi ... V tabeli Izhodiščna plača preverite ali imate zapis z datumom veljavnosti 1.4.2026 (slika spodaj).

Šifra	Naziv	Znesek regresa
001	1	1.630,07
002	2	1.630,07
003	3	1.630,07
004	4	1.630,07
005	5	1.630,07
006	6	1.630,07
007	7	1.630,07
008	8	1.630,07
009	9	1.630,07
010	10	1.630,07
011	11	1.630,07
012	12	1.630,07
013	13	1.630,07
014	14	1.630,07
015	15	1.630,07
016	16	1.630,07

Datum veljavnosti	Izhodiščna plača
01.04.2026	1.265,19
01.01.2025	1.253,90
01.06.2024	475,66
01.10.2022	460,20
01.09.2016	440,38
01.01.2000	440,38

V takem primeru pomeni, da ste nove vrednosti izhodiščnih plač pravilno uvozili v šifrant in nadaljnja navodila, ki sledijo za vas niso pomembna in jih lahko upoštevate kot brezpredmetna.

V kolikor zapisa izhodiščnih plač z datumom veljavnosti s 1.4.2026 v šifrantu plačnih razredov nimate, si je potrebno vrednosti **obvezno uvoziti** po navodilu, ki je opisano v nadaljevanju.

1. Stranke, ki plače za mesec april 2026, še niste izplačale

Če vrednosti izhodiščnih plač z datumom veljavnosti 1.4.2026 nimate uvoženih **in plačo za mesec april še niste izplačali, si nove vrednosti po navodilu uvozite in po običajnem postopku izvedete obdelavo Obračunaj vse** (po tem, ko imate v obračunu vnesene vse ure za vse zaposlene za mesec april 2026). Obračunane plače zaposlenih za mesec april 2026 se zaradi tega ne bodo spremenile, saj se plača zaposlenega od vključno meseca aprila 2026 naprej računa na podlagi vnesenih osnov zaposlenih – za mesec april 2026 iz šifre osnove 717 – JS Osnovna plača 1.4.2026.

2. Stranke, ki ste plačo za mesec april 2026 že izplačale

Vse tiste stranke, katere ste plačo za mesec april 2026 že izplačale in vrednosti izhodiščnih plač z datumom veljavnosti 1.4.2026 niste imele uvoženih velja opozoriti, da je bila plača za mesec april 2026 za vaše zaposlene **pravilno obračunana** (tako kot rečeno se plača izračuna na podlagi vnesenih osnov zaposlenih – za mesec April 2026 je to šifra osnove zaposlenega 717 - JS Osnovna plača 1.4.2026). V takem primeru boste podatke obračuna plač za mesec april 2026 kljub temu lahko poročali v sistem Ispap. Imeli boste več opozorilnih napak iz strani Ispap-a, ki jih lahko smatrate kot brezpredmetne.

Za vse take stranke velja, da je za vnaprej (za plačo za mesec maj 2026) potrebno, da si izvedete uvoz novih vrednosti izhodiščnih plač, veljavnih od 1.4.2026.

Postopek uvoza vrednosti plačnih razredov

Na spodnji povezavi se nahaja dostop do datoteke KERazredPlacilniIzhodiscnaPlaca.txt.

[kerazredplacilniizhodiscnaplaca.txt](#) 

Vsebino priponke shranite na računalnik na naslednji način: Odprete povezavo na datoteko. Izberete **Datoteka (File)...Shrani kot (Save as)**...(spodnja slika) ali se postavite na povezavo in z desnim klikom izberete Shrani ciljno vsebino kot.

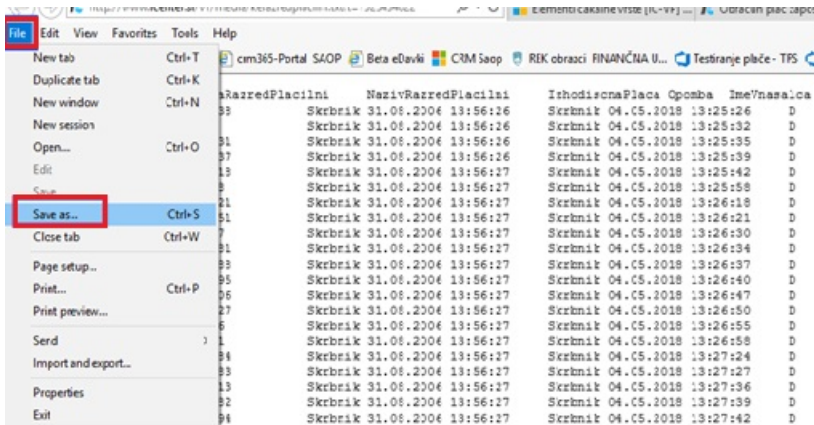

Imena datoteke **KERazredPlacilniIzhodiscnaPlaca** ne spreminjate.
Shranite.

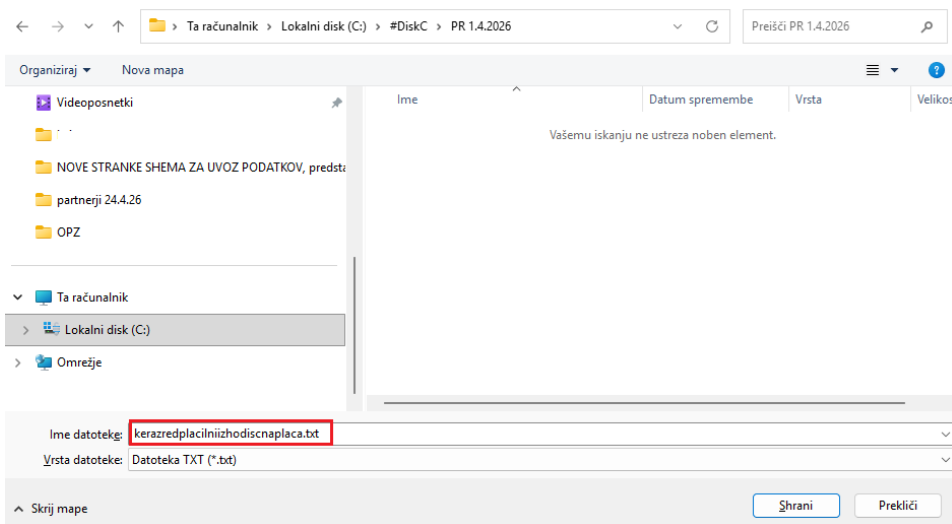

Postopek uvoza vsebine datoteke v program OPZ:

V **Šifranti...Ostali šifranti...Plačni razredi...** se odprejo plačni razredi, ki jih uporabljate za izračun plač.

Kliknete na ikono za Uvoz podatkov.

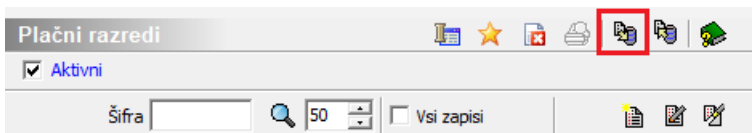

Program vam najprej ponudi **UVOZ** razred plačilni. **Tukaj obvezno kliknete OPUSTI**, saj ste vrednosti regresa že uvozili.

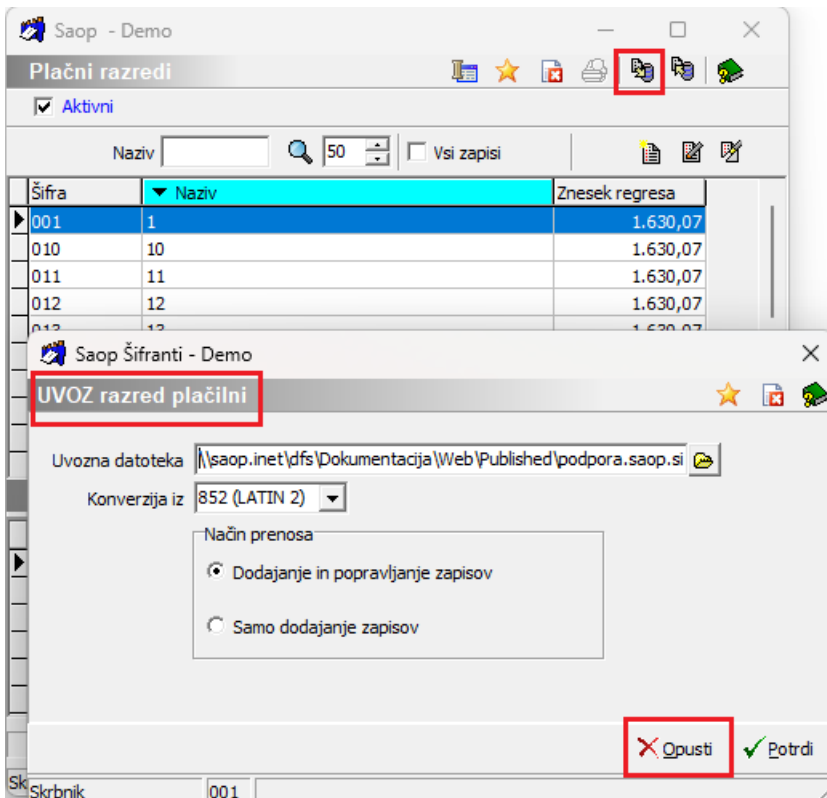

Po tem vam program v nadaljevanju ponudi Uvoz izhodiščne plače. Pri Uvozna datoteka **obvezno kliknite** na ikono z rumeno mapico in izberite pot, kamor ste predhodno shranili datoteko. **POMEMBNO** je, da za uvoz vrednosti plačnih razredov izberete datoteko **KERazredPlacilnihIzhodiscnaPlaca.txt**. Konverzija iz - pustite kar vam program predlaga, Način prenosa - izberite **Dodajanje in popravljanje zapisov** in **Potrdite**.

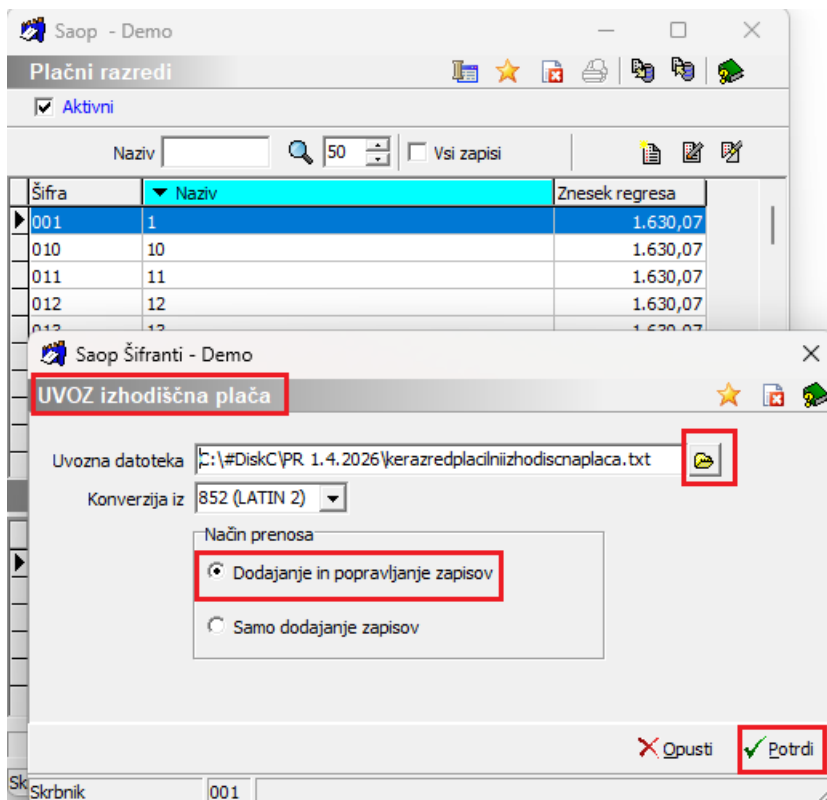

Tako se bodo uvozili podatki z novimi vrednostmi po plačnih razredih, katere se bodo upoštevali pri plači za mesec april 2026.

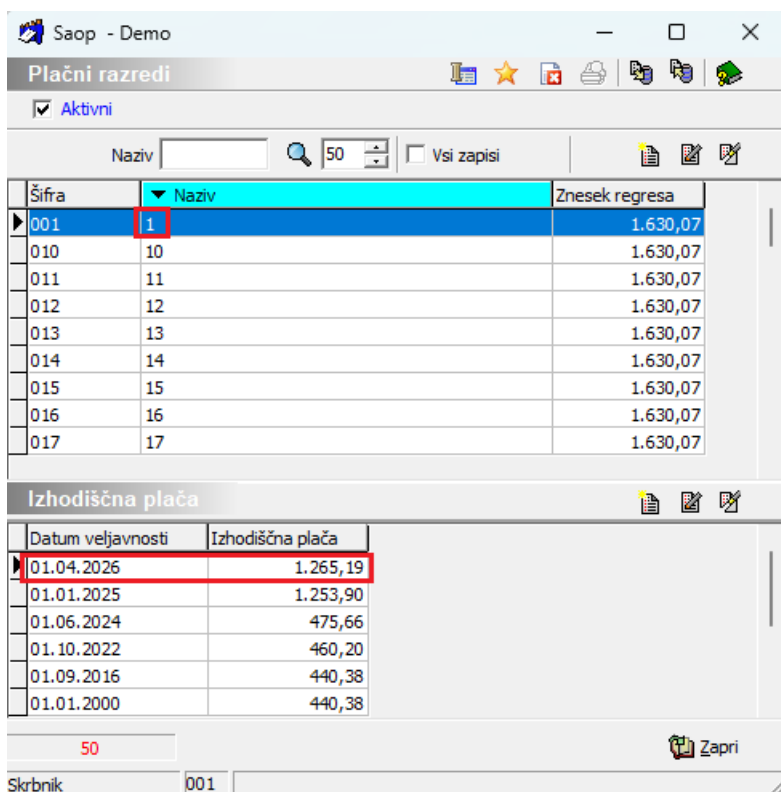

V primeru, da ste vrednosti plačnih razredov uvozili, po tem ko že izvajate obračun plače za tekoči mesec, uvozite datoteko po zgornjem navodilu, pomembno je samo, da po uvozu obvezno izvedete ponovno

obdelavo Obračunaj vse.