

Nove vrednosti plačnih razredov za JS (velja od 1.4.2026) ter znesek regresa za 2026

V tem prispevku

Zadnja sprememba 17/04/2026 1:52 pm CEST | Objavljeno 17/04/2026

V Uradnem listu št. 154/2026 z dne 31.3.2026 je bila objavljena Odredba o objavi usklajene plačne lestvice v letu 2026. **Nove vrednosti se pričnejo uporabljati s 1.4.2026, torej z izplačilom plače za mesec april 2026 (04/2026).**

Na spodnji povezavi se nahaja dostop do datotek:

KERazredPlacilni.txt (nove vrednosti regresa za leto 2026)

KERazredPlacilnilzhodiscnaPlaca.txt (dodane nove vrednosti plačnih razredov veljavne s 1.4.2026)

Uvoz zneskov regresa in vrednosti plačnih razredov

[KERazredPlacilni.txt](#) 📎

[KERazredPlacilnilzhodiscnaPlaca.txt](#) 📎

Vsebino priponk shranite na računalnik na naslednji način: Odprete povezavo na plačne razrede. Izberete **Datoteka (File)...Shrani kot (Save as)...** (spodnja slika) ali se postavite na povezavo in z desnim klikom izberete Shrani ciljno vsebino kot.

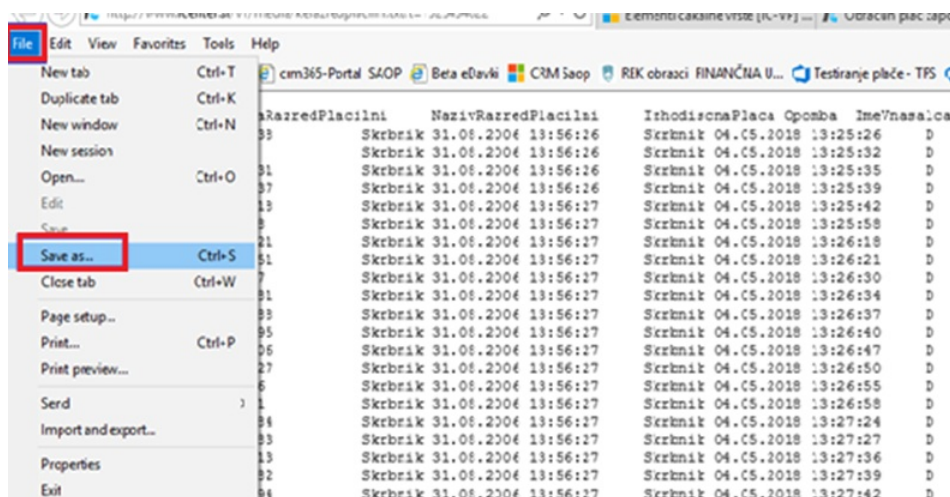

Imena datoteke KERazredPlacilni in KERazredPlacilnilzhodiscnaPlaca ne spreminjate. Shranite.

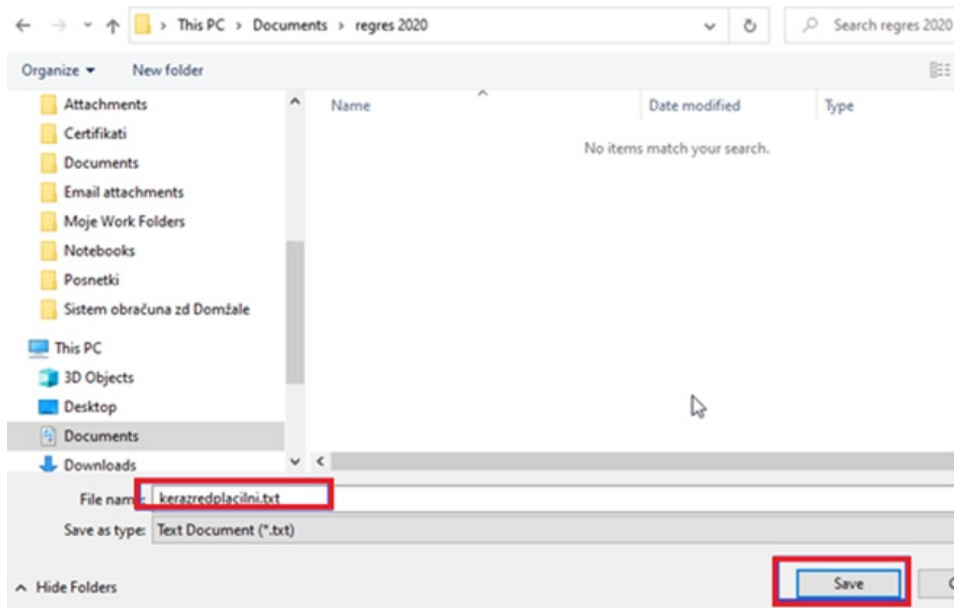

Po zgornjem postopku si shranite obe datoteki na računalnik.

Postopek uvoza vsebine datoteke v program OPZ:

V **Šifranti...Ostali šifranti...Plačni razredi...** se odprejo plačni razredi, ki jih uporabljate za izračun plač.

Kliknete na ikono za Uvoz podatkov.

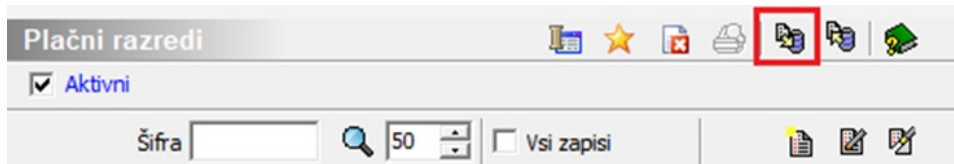

Pri podatku uvozna datoteka izberete pot, kamor ste shranili datoteko. **POMEMBNO** je, da za uvoz plačnih razredov izberete datoteko **KERazredPlacilni.txt**. Konverzija iz - pustite kar vam program predlaga, Način prenosa - izberite **Dodajanje in popravljanje zapisov** in **Potrdite**.

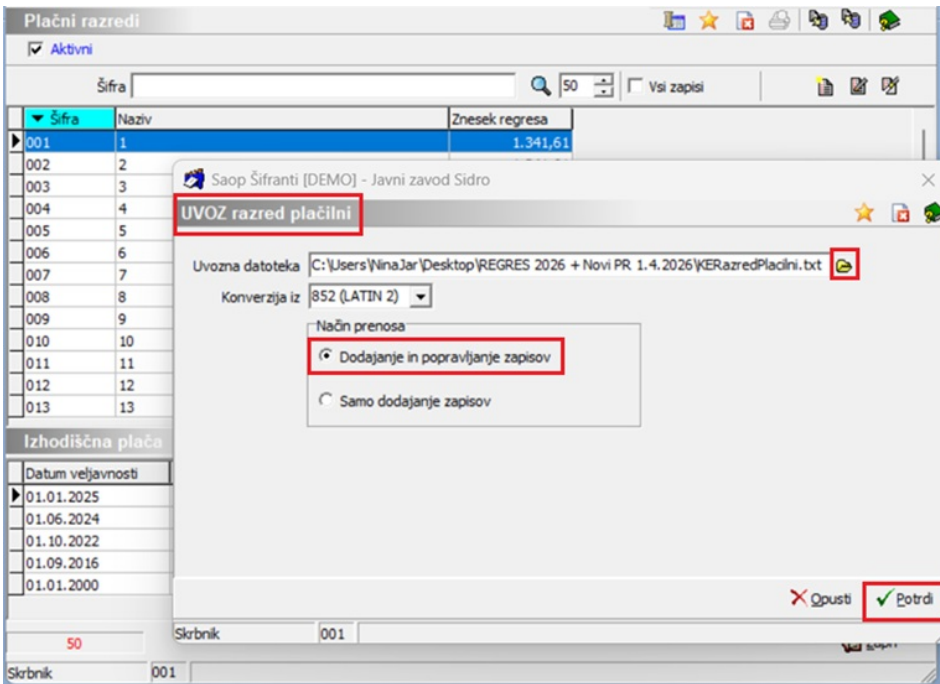

Tako se bodo uvozili podatki o znesku regresa po plačnih razredih, katere boste potrebovali pri izračunu regresa za leto 2026.

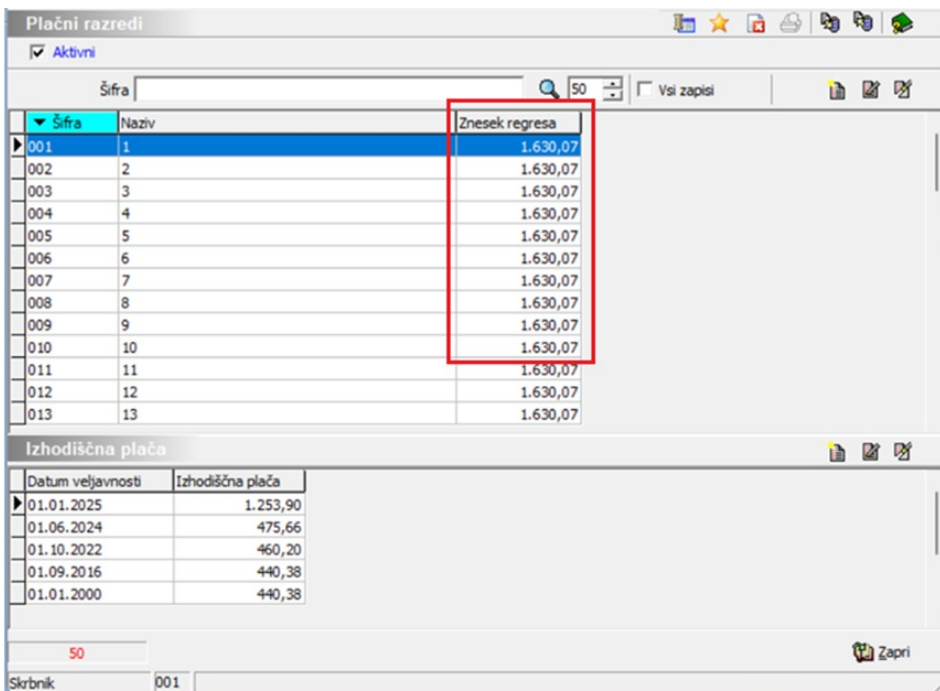

V nadaljevanju se vam ponudi še Uvoz izhodiščne plače.

Izberete pot, kamor ste predhodno shranili datoteko. **POMEMBNO** je, da za uvoz vrednosti plačnih razredov izberete datoteko **KERazredPlacilniIzhodiscnaPlaca.txt**. Konverzija iz - pustite kar vam program predlaga, Način prenosa - izberite **Dodajanje in popravljanje zapisov** in **Potrdite**.

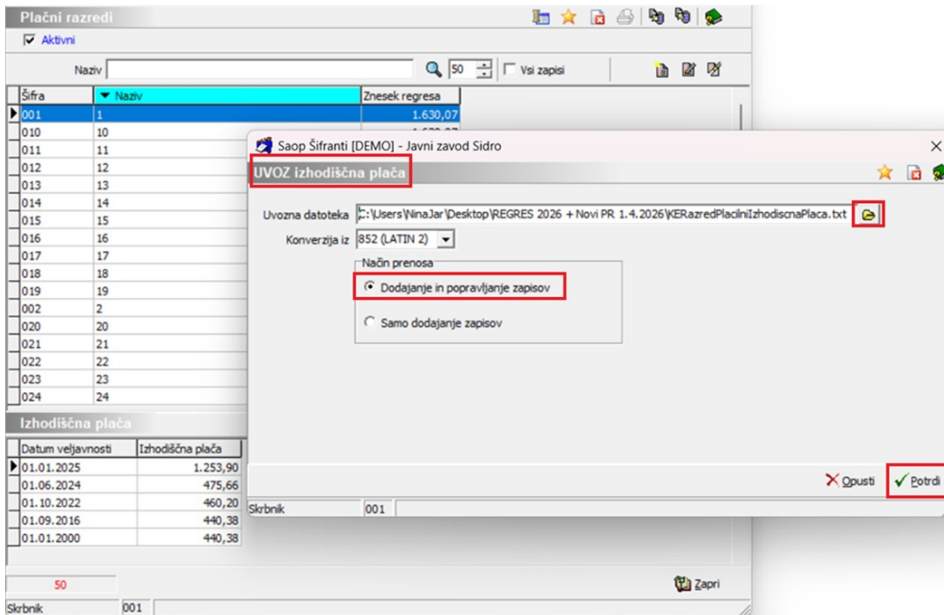

Tako se bodo uvozili podatki z novimi vrednostmi po plačnih razredih, kateri se bodo upoštevali pri plači za mesec april 2026.

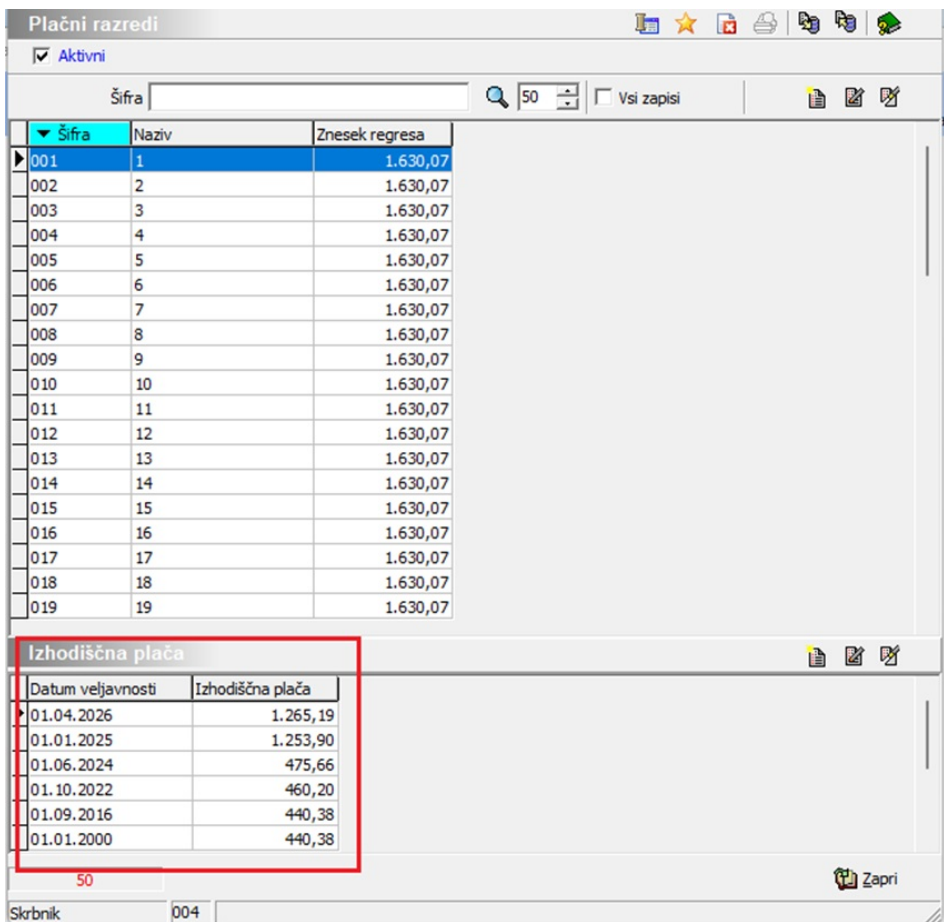

V primeru, da ste vrednosti plačnih razredov uvozili, po tem ko že izvajate obračun plače za tekoči mesec, uvozite datoteko po zgornjem navodilu, pomembno je samo, da po uvozu obvezno izvedete ponovno

obdelavo Obračunaj vse.

POMEMBNO!

V kolikor pri plači april 2026 ne boste imeli v obračunu upoštevanih novih vrednosti plačnih razredov, ne boste mogli oddati podatkov na ISPAP, saj se za vsa izplačila od obdobja 04/2026 že izvaja nova kontrola vrednosti PR na AJ PES-u.