

# Gumb Računi - Seštevki

V tem prispevku

Zadnja sprememba 13/04/2026 8:01 am CEST | Objavljeno 13/04/2026

Z novo verzijo programa 2026.02.001 se je gumb **Računi** preimenoval v gumb **Seštevki**. Na spodnji sliki lahko vidimo gumb v stari verziji, ki se nahaja v spodnjem delu modula.

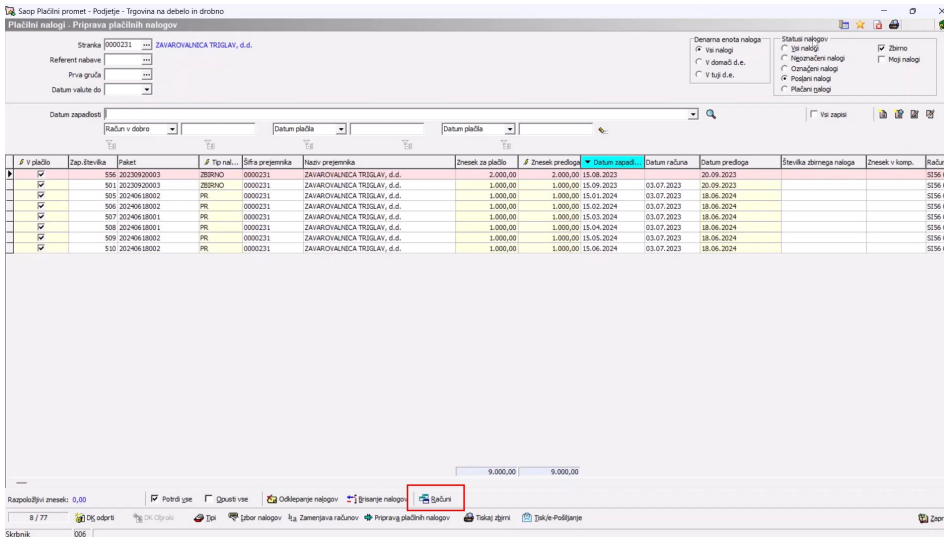

Ob kliku na gumb se je odprlo okno:

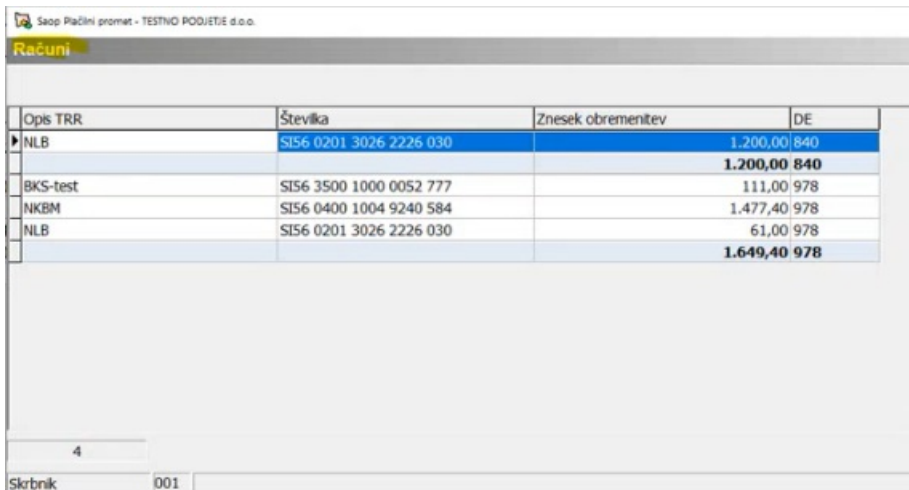

Na tej sliki pa lahko vidimo nov gumb **Seštevki**.

Saop Plačilni promet - Javni Sektor

Plačilni nalogi - Priprava plačilnih nalogov

Stranka: [...]  
Referent nabave: [...]  
Prva gruča: [...]  
Datum valute do: [...]

Denarna enota naloga:  Vsi nalogi  V domači d.e.  V tuj d.e.  
Status nalogov:  Vsi nalogi  Označeni nalogi  Posljeni nalogi  Plačilni nalogi  Zbirno  Moji nalogi  Brisani nalogi

Datum zapadlosti: [...]

Paket: [...]

V plačilo	Paket	Zap. številka	Tip naloga	Znesek predloga	Znesek v komp.	Znesek za plačilo	Št. zapisa v projektu	Datum zapadlosti	Projekt	Ime vnašalca
<input checked="" type="checkbox"/>		6	PR	212,21		212,21	2021/23/PR	14.01.2022	PRAC2	Skrbnik
<input checked="" type="checkbox"/>		131	PR	722,00		722,00	2022/192/PR	30.09.2022	PRAC2	Skrbnik
<input checked="" type="checkbox"/>		288	Z	634,40		634,40	2024/7/PR	15.02.2024	PRAC2	Skrbnik
<input checked="" type="checkbox"/>		297	KOMP	1.268,80	0,00	1.268,80	2024/8/PR	28.02.2024	PRAC2	Skrbnik
<input checked="" type="checkbox"/>		312	Z	1.512,80		1.512,80	2024/37/PR	14.06.2024	PRAC2	Skrbnik
<input checked="" type="checkbox"/>		311	Z	1.268,80		1.268,80	2024/38/PR	15.06.2024	PRAC2	Skrbnik
<input checked="" type="checkbox"/>		313	Z	1.085,80		1.085,80	2024/36/PR	14.07.2024	PRAC2	Skrbnik
<input checked="" type="checkbox"/>		438	KOMP	3.987,00	313,30	4.300,30	2026/12/PR	02.03.2026	PRAC2	Skrbnik
<input checked="" type="checkbox"/>		453	PR	1.750,00		1.750,00	2026/28/PR	05.03.2026	PRAC2	Skrbnik
<input checked="" type="checkbox"/>		451	PR	1.000,00		1.000,00	2026/24/PR	20.03.2026	PRAC2	Skrbnik
<input checked="" type="checkbox"/>		455	Z	600,00		600,00		02.04.2026	PRAC2	Skrbnik
				14.041,81		14.355,11				

Razpoložljivi znesek: 0,00

11 / 154

Sedaj se ob kliku na gumb odpre okno s seštevki **Zneskov predloga** plačilnih nalogov v **Označenih nalogih**. Tu lahko vidimo zbirne po transakcijskih računih plačnika in po denarni enoti.

Saop Seštevki - Javni Sektor

Seštevki

Po računih plačnika Po zbirnih nalogih

Opis TRR	Številka	Znesek obremenitev	Denarna enota
Denarna enota: 826			
OTP	SI56 0400 1004 8261 563	1.000,00	826
		<b>1.000,00</b>	
Denarna enota: 978			
NLB	SI56 0224 1025 6282 435	12.107,60	978
NLB	SI56 0206 8026 1927 873	722,00	978
UIP	SI56 0120 8603 0645 082	212,21	978
		<b>13.041,81</b>	

4

Skrbnik 002

Na zavihku **Po zbirnih nalogih** so za stranko ali zaposlenega in za **Označene naloge**, ki imajo tip naloga **Zbirno**, prikazane seštevke zbirnih nalogov po TRR plačnika in TRR prejemnika.

Saop Seštevki - Javni Sektor

Seštevki

Po računih plačnika Po zbirnih nalogih

Številka	Znesek	Denarna enota	Račun prejemnika	Opis računa prejemnika	Račun plačnika	Opis računa plačnika
0000001 Seyfor d.o.o. Tip naloga: Z - ZBIRNI						
	4.501,80					
0000128 ČASNIK FINANCE, d.o.o. Tip naloga: Z - ZBIRNI						
	600,00					

5

Legenda

Skrbnik 002

Ob kliku na plus pred **Šifro stranke** se odprejo plačilni nalogi po

strankah v preglednici.

Številka	Znesek	Denarna enota	Račun prejemnika	Opis računa prejemnika	Račun plačnika	Opis računa plačnika
<b>0000001 Seyfor d.o.o. Tip naloga: Z - ZBIRNI</b>						
288	634,40	978	SI56 0400 1004 8261 563	OTP	SI56 0224 1025 6282 435	NLB
311	1.268,80	978	SI56 0400 1004 8261 563	OTP	SI56 0224 1025 6282 435	NLB
312	1.512,80	978	SI56 0400 1004 8261 563	OTP	SI56 0224 1025 6282 435	NLB
313	1.085,80	978	SI56 0400 1004 8261 563	OTP	SI56 0224 1025 6282 435	NLB
	4.501,80					
<b>0000128 ČASNIK FINANCE, d.o.o. Tip naloga: Z - ZBIRNI</b>						
455	600,00	978	SI56 2900 0005 9800 842	UNICREDIT	SI56 0224 1025 6282 435	NLB
	600,00					

V sivi vrstici pod preglednico nalogi lahko vidimo skupni seštevek zbirnih nalogov.

Številka	Znesek	Denarna enota	Račun prejemnika	Opis računa prejemnika	Račun plačnika	Opis računa plačnika
<b>0000001 Seyfor d.o.o. Tip naloga: Z - ZBIRNI</b>						
288	634,40	978	SI56 0400 1004 8261 563	OTP	SI56 0224 1025 6282 435	NLB
311	1.268,80	978	SI56 0400 1004 8261 563	OTP	SI56 0224 1025 6282 435	NLB
312	1.512,80	978	SI56 0400 1004 8261 563	OTP	SI56 0224 1025 6282 435	NLB
313	1.085,80	978	SI56 0400 1004 8261 563	OTP	SI56 0224 1025 6282 435	NLB
	4.501,80					
<b>0000128 ČASNIK FINANCE, d.o.o. Tip naloga: Z - ZBIRNI</b>						
455	600,00	978	SI56 2900 0005 9800 842	UNICREDIT	SI56 0224 1025 6282 435	NLB
	600,00					

Prikaz tega zavijka je pogojen z varnostno pravico.

V primeru, da je seštevek vseh nalogov, ki bodo šli v zbir, večji od zneska, določenega v **Delitev plačila nad** v nastavitvah modula, se osnovna vrstica obarva rdeče.

Saop Plačilni promet - sprememba

**Nastavitveni podatki**

Povezave | Opombe

**Šifranti**

Številka šifranta za stranke: 002 ... Javni Sektor  
 Številka šifranta za konte: 002 ... Javni Sektor  
 Številka šifranta za SM in SN: 002 ... Javni Sektor  
 Številka šifranta za zaposlene: 002 ... Javni Sektor

**Stranka uporabnik**

Šifra: 0000001 ... Osnovna šola Sidro  
 Cesta Goriške fronte 46  
 Šempeter pri Gorici

**Stiki**

Šifra: RAC ... Marko Vučko

Šifra tečajne liste: 1 ... Banka Slovenije  
 Vrsta tečaja: Srednji

Uvoz izpiskov  
 Upoštevanje skonta na dobropisih  
 Delitev plačila nad: 2.000,00 EUR

**Obvezen vnos**

Stroškovno mesto  
 Stroškovni nosilec  
 Tip naloga

**Specifikacije zbirnih nalogov**

Šifra dogodka: MP ... Množična plačila  
 Vrsta dokumenta: S ... Stranke

**Izpiski**

Vrsta dokumenta: IZ ... Izpiski  
 Vrsta fascikla: IZ ... Izpiski

Opusti Potrdi

Skrbnik: 002

Saop Seštevki - Javni Sektor

Seštevki

Po računih plačnika | Po zbirnih nalogih

Številka	Znesek	Denarna enota	Račun prejemnika	Opis računa prejemnika	Račun plačnika	Opis računa plačnika
<b>0000001 Seyfor d.o.o. Tip naloga: Z - ZBIRNI</b>						
288	634,40	978	SI56 0400 1004 8261 563	OTP	SI56 0224 1025 6282 435	NLB
311	1.268,80	978	SI56 0400 1004 8261 563	OTP	SI56 0224 1025 6282 435	NLB
312	1.512,80	978	SI56 0400 1004 8261 563	OTP	SI56 0224 1025 6282 435	NLB
313	1.085,80	978	SI56 0400 1004 8261 563	OTP	SI56 0224 1025 6282 435	NLB
	4.501,80					
<b>0000128 ČASNIK FINANCE, d.o.o. Tip naloga: Z - ZBIRNI</b>						
455	600,00	978	SI56 2900 0005 9800 842	UNICREDIT	SI56 0224 1025 6282 435	NLB
	600,00					

5 | Legenda | Zapri

Skrbnik: 002

Na dnu okna lahko preverimo legendo, kaj katera barva napisa pomeni.

The screenshot shows a window titled 'Saop Seštevk - Javni Sektor'. Below the title bar is a menu bar with 'Seštevk' and 'Po računih plačnika'. The main area contains a table with the following columns: Številka, Znesek, Denarna enota, Račun prejemnika, Opis računa prejemnika, Račun plačnika, and Opis računa plačnika. The table lists transactions for two companies: Seyfor d.o.o. and ČASNIK FINANCE, d.o.o. A legend at the bottom left, titled 'Barva pisave', explains the color coding: a black square indicates 'Seštevek zbira ni presežen' (collection not exceeded) and a red square indicates 'Seštevek zbira je presežen' (collection exceeded).

Številka	Znesek	Denarna enota	Račun prejemnika	Opis računa prejemnika	Račun plačnika	Opis računa plačnika
<b>0000001 Seyfor d.o.o. Tip naloga: Z - ZBIRNI</b>						
288	634,40	978	SI56 0400 1004 8261 563	OTP	SI56 0224 1025 6282 435	NLB
311	1.268,80	978	SI56 0400 1004 8261 563	OTP	SI56 0224 1025 6282 435	NLB
312	1.512,80	978	SI56 0400 1004 8261 563	OTP	SI56 0224 1025 6282 435	NLB
313	1.085,80	978	SI56 0400 1004 8261 563	OTP	SI56 0224 1025 6282 435	NLB
4.501,80						
<b>0000128 ČASNIK FINANCE, d.o.o. Tip naloga: Z - ZBIRNI</b>						
455	600,00	978	SI56 2900 0005 9800 842	UNICREDIT	SI56 0224 1025 6282 435	NLB
600,00						

5

Legenda

Barva pisave

- Seštevek zbira ni presežen
- Seštevek zbira je presežen

Skrbnik

Zapri