

JAVNI SEKTOR - KPVIZ - Dopolnitve za izplačilo povečanega in zmanjšanega obsega pedagoškega dela ter obračun nadomestila plače skladno z Uredbo

Zadnja sprememba 22/05/2025 2:19 pm CEST | Objavljeno 16/05/2025

Na podlagi dopisa ter dodatnega pojasnila Ministrstva za izobraževanje, znanost in šport, št. 6030-8/2022/1, z dne 3.3.2022 Zadeva: Obračun plače in nadomestila plače v skladu z Uredbo o enotni metodologiji in obrazcih za obračun in izplačilo plač v javnem sektorju, smo pripravili dopolnitev izračunov povečanega in zmanjšanega obsega pedagoškega dela v programu za obračun plač.

Novosti se nanašajo tako na izračun Z120, kot tudi na izplačilo dodatkov P020.

Če se za nove dopolnitve (izračune, kot so vam bili predstavljeni v okrožnici s strani Ministrstva) ne boste odločili, je še vedno mogoče izvesti izračun Z120 ter obračun P020 po starem načinu (kot ste ga do sedaj izvajali). V tem primeru tudi po namestitvi verzije, ki vsebuje to dopolnitev, ne spreminjate ničesar.

Novosti na Vrstah obračuna za povečan in zmanjšan obseg pedagoškega dela - Splošno

Določeno je, da se dodatki P020 obračunajo in izplačajo od mesečnega obsega realiziranih ur (ne pa kot do sedaj - od načrtovanih ur). Določeno je tudi, da se v osnovo za izračun nadomestila (Z120) vključi načrtovano št. ur P020 (kot če bi zaposleni delal).

V sistemu obračuna (**Šifranti...Sistem obračuna...Vrste obračuna**) si sortirate preglednico Vrste obračuna glede na podatek **Šifra JS**. Vpišite šifro JS P020 in kliknite na lupo za iskanje po kriteriju.

Saop Obračun plač zaposlenih [DEMO] - Šport & Rekreacija

Vrste obračuna

Šifra JS P020

300

Vrsta obračuna	Naziv vrste obračuna	Grupa	Form.Z	Šifra JS	KPVIZ - upošteva se polni znesek	Javna dela	G
O15	NPZ	1			N	N	
N10	Razlika za delo v tujini	9			N	N	
101	REDNO DELO	1	FZ01		N	N	
114	NADURE	1	FZ01		N	N	
115	RAZLIKA ZA DELO V TUJINI	9			N	N	
118	REDNI DOPUST-MY,MX	2	FZ01		N	N	
119	Razlika za delo v tujini 45.a	9			N	N	
122	DODATEK ZA NADURNO DELO	1	FZ10		N	N	
201	MINULO DELO	1	FZ34		N	N	
301	DRŽAVNI PRAZNIK	2	FZ01		N	N	
302	LETNI DOPUST	2	FZ01		N	N	
402	NEGA	3	FZ17		N	N	
414	PORODNIŠKI DOPUST	3			N	N	
500	REGRES ZA LETNI DOPUST	6			N	N	
600	Prehrana - delo ponoč	8			N	N	
630	Krizni dodatek	8			N	N	
700	Posl. uspešnost - grupa 1	1			N	N	
701	Posl. uspešnost - grupa 9	9			N	N	
702	Posl. uspešnost - grupa 1	1			N	N	
800	BOŽIČNICA	9			N	N	

296 Aktivni Pripomočki ...

Skrbnik 004

Na ta način so v preglednici Vrste obračuna prikazane vse vrste obračuna, katere uporabljate za obračun povečanega in zmanjšanega obsega pedagoškega dela.

Saop Obračun plač zaposlenih [DEMO] - Šport & Rekreacija

Vrste obračuna

Šifra JS P020

300

Vrsta obračuna	Naziv vrste obračuna	Grupa	Form.Z	Šifra JS	KPVIZ - upošteva se polni znesek	Javna dela	G
D21	Pov.pedag.obveznost-ŠOLA-1,75	1	JZ29	P020	N	N	
D22	Zm.obseg pedagog.dela-ŠOLA-1,00	1	JZ30	P020	N	N	
D24	Pov.pedag.obveznost-ŠOLA-1,84	1	JZ55	P020	N	N	
D25	Pov.pedag.obveznost-ŠOLA-2,10	1	JZ71	P020	N	N	
D26	Zm.obseg pedagog.dela-ŠOLA-1,05	1	JZ57	P020	N	N	
D27	Zm.obseg pedagog.dela-ŠOLA-1,20	1	JZ58	P020	N	N	
D28	Zm.obseg pedagog.dela-ŠOLA-1,30	1	JZ59	P020	N	N	
D29	Pov.pedag.obveznost-ŠOLA-2,27	1	JZ60	P020	N	N	
D66	Pov.ob.ped.dela-ŠOLA-1,05-vn	1	JZ69	P020	N	N	
D67	Pov.pedag.obv.-ŠOLA-1,05 raz0%	1	JZ64	P020	N	N	
D91	Pov.pedag.obv.-ŠOLA-2,10 nov	1	JZ79	P020	D	N	
D92	Pov.ped.obv.-ŠOLA-1,84 0% nov	1	JZ80	P020	D	N	

12 Aktivni Pripomočki ...

Skrbnik 004

Če uporabljate naš standardni sistem obračuna, imate šifre za obračun povečanega in zmanjšanega obsega pedagoškega dela vnesene na točno take vrste obračuna, kot so prikazane na zgornji sliki.

Tako so vrste obračuna, katere uporabljate za obračun povečanega obsega pedagoškega dela vnesene na naslednje šifre - Vrste obračuna:

D21 - Pov.pedag.obveznost-ŠOLA-1,75

D24 - Pov.pedag.obveznost-ŠOLA-1,84

D25 - Pov.pedag.obveznost-ŠOLA-2,10

D29 - Pov.pedag.obveznost-ŠOLA-2,27

Vrste obračuna, katere uporabljate za obračun zmanjšanega obsega pedagoškega dela pa so vnesene na naslednje šifre – Vrste obračuna:

D22 - Zm. obseg pedagog. dela-ŠOLA-1,00

D26 - Zm. obseg pedagog. dela -ŠOLA-1,05

D27 - Zm. obseg pedagog. dela ŠOLA-1,20

D28 - Zm. obseg pedagog. dela -ŠOLA-1,30

V vašem sistemu lahko imate tudi dodatne šifre P020, katere uporabljate za obračun povečanega oz. zmanjšanega obsega pedagog. dela laborantom, vrste obračuna P020, katere uporabljate zaradi potrebe po knjiženju na konstantno SM,...

Preveriti je potrebno, čemu je dodatna šifra namenjena in po potrebi izvesti dopolnitve, katere so v nadaljevanju opisane.

Prikaz dopolnitev na prvem zavihku Splošno, vezane na vključitev dodatka v osnovo za nadomestilo Z120

Določeno je, da se v osnovo za nadomestilo plače (Z120) vključijo **načrtovane ure** (ne pa realizirane ure) povečane tedenske učne obveznosti.

Osnova obračuna O(30) - Število delovnih tednov – pouk, skupaj z urami na teden ki jim imamo vnesene na osnovi zaposlenih se bosta uporabila za izračun predvidenih ur povečanega obsega pri izračunu osnove za nadomestilo Z120.

Primer:

- Učitelj ima na petek dopust ali bolniško (v času pouka) - v Z120 se ura povečane učne obveznosti upošteva, saj se pri načrtovanju še ni vedelo, da bo imel učitelj dopust ali bolniško
- Učitelj ima na petek dopust, izobraževanje,... (v času počitnic) - v Z120 se ura povečane učne obveznosti ne upošteva, ker ni bila

načrtovana.

Da slednjo zahtevo dosežemo, je potrebno v šifrantu Vrste obračuna izvesti naslednje dopolnitve:

Postavite se na vrsto obračuna **D21 - Pov.pedag.obveznost-ŠOLA-1,75**, kliknite na ikono za **Popravi zapis ...**

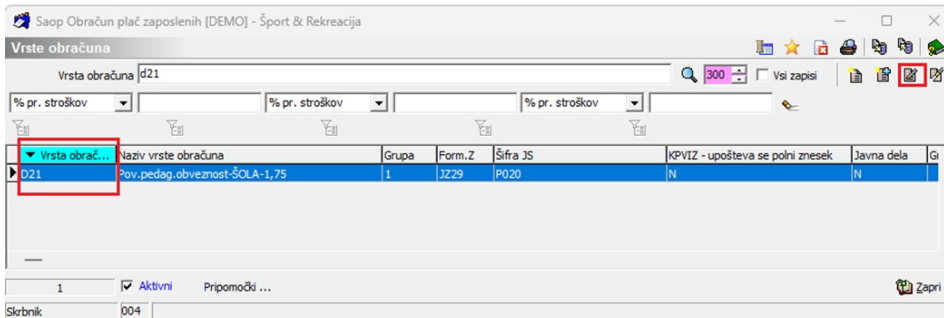

Na prvem zavihku **Splošno** označite kljukico v polju **KPVIZ - upošteva se polni znesek** in izberite **ustrezno osnovo** (vrsto obračuna je potrebno povezati z ustrežno osnovo zaposlenih, kjer je določeno št. ur /teden).

Osnovo izberete na način, da kliknete na gumb "...". Odpre se preglednica vseh osnov zaposlenih. Glede na naziv, izberite tisto osnovo, katera je povezana z ustrežno vrsto obračuna (npr. vrsta obračuna za povečan obseg pedag. dela 1,75 je povezana z osnovo zaposlenih).

046 Št.ur pov.obsega ped.dela-1,75

Na spodnji sliki so prikazane nastavitve za standardni sistem Vrste obračuna D21 - katera uporablja osnovo zaposlenih 046 (povečan obseg 1,75).

Saop Obračun plač zaposlenih - sprememba [DEMO] - Šport & Rekreacija

Vrste obračuna

Šifra vrste obračuna: D21 Aktivni:

Naziv vrste obračuna: Pov.pedag.obveznost-ŠOLA-1,75

Številka za razvrščanje: 0

Splošno | Prenos iz posrednega vnosa | Analitika | Izračun | Kontiranje | Opombe

Šifra grupe obračuna: 1 Bruto izplačilo v breme izplačevalca

Šifra vrste izplačila v javnem sektorju: P020 Plačilo povečane učne obveznosti

Javna dela:

Vedno v obračunu:

Brez izplačila:

Izloč iz 1-ZAP/M:

Ne upoštevaj pri izračunu razlike do naj.osnove za prispevke:

KPVIZ - upošteva se polni znesek: KPVIZ - osnova zap.: 046 Št.ur pov.obsega ped.dela-1,75

Številko mesecev za delitev dohodnine: 0

Vrsta dohodka (REK):

Šifra REK: B01 - Plača

Grupa M: R - Redno delo

Šifra vzroka zadržanosti ZZSZ:

Grupa S: S04 - Del plače za delovno uspešnost

Mat. stroški in drugi osebni prejemki

Vrsta drugega prejemka:

Šifra materialnega stroška:

Tiskanje zbirnikov

Šifra grupe obračuna za zbirnike:

Delitev po virih financiranja

Privzeti vir:

Delitev po virih financiranja ISPAP

Privzeti vir:

Skrbnik: 004

Opusti Potrdi

Tako vnesene šifre spremembe potrdite s klikom na gumb **Potrdi**.

Na isti način, **si je potrebno na vseh vrstah obračuna, katere potrebujete za obračun povečanega obsega** pedagoškega dela urediti nastavitve, da se bo vrsta obračuna v osnovi za nadomestila (Z120) upoštevala v polnem (načrtovanem) znesku.

Če uporabljate standardni sistem obračuna, so vrste obračuna povezane z naslednjimi osnovami, katere so vnesene na šifrantu zaposlenih:

D21 - Pov.pedag.obveznost-ŠOLA-1,75 - če imate naš standardni sistem je to osnova 046.

D24 - Pov.pedag.obveznost-ŠOLA-1,84 - če imate naš standardni sistem je to osnova 083.

D25 - Pov.pedag.obveznost-ŠOLA-2,10 - če imate naš standardni sistem je to osnova 084.

D29 - Pov.pedag.obveznost-ŠOLA-2,27 - če imate naš standardni sistem je to osnova 088.

Na vrstah obračuna, katere uporabljate za obračun zmanjšane obsega pedagoškega dela, si slednje nastavitve opravite samo v primeru, če se vam ure zmanjšane obsega upoštevajo v osnovi za nadomestilo (Z120)

v glavi obračunskega lista).

Svetujemo vam, da v mesečnih seštevkih preverite, ali imate v mesečnem seštevku 024 (Nadomestila - dopust, praznik) oznako (kljukico) pri vrstah obračuna, katere uporabljate za obračun zmanjšanega obsega.

Če kljukice imate, potem pomeni, da se zmanjšan obseg pri vas upošteva v osnovi za nadomestilo, torej je potrebno tudi na vrstah obračuna za zmanjšane obsege pedagoškega dela opraviti na **prvem zavihku Splošno** nastavitve, kot ste jih za povečan obseg.

(slika je informativna, namenjena zgolj prikazu nastavitve, če se pri vas zmanjšan obseg upošteva v osnovi za nadomestilo - Z120)

Če uporabljate standardni sistem obračuna, so vrste obračuna povezane z naslednjimi osnovami, katere so vnesene na šifrantu zaposlenih:

D22 - Zm. obseg pedag. dela-ŠOLA-1,00 - če imate naš standardni sistem je to osnova 058

D26 - Zm. obseg pedag. dela -ŠOLA-1,05 - če imate naš standardni sistem je to osnova 085

D27 - Zm. obseg pedag. dela ŠOLA-1,20 - če imate naš standardni sistem je to osnova 086

D28 - Zm. obseg pedag. dela -ŠOLA-1,30 - če imate naš standardni sistem je to osnova 087

Če kljukic pri zmanjšanem obsegu pedagoškega dela na mesečnem seštevku 024 nimate, pomeni, da se ne upošteva v osnovo za nadomestilo, torej posebne nastavitve na vrstah obračuna na prvem zavihku Splošno NI potrebno izvajati.

(slika je informativna, namenjena zgolj prikazu nastavitve, če se pri vas zmanjšan obseg ne upošteva v osnovo za nadomestilo - Z120)

Dodatno opozorilo!

V vašem sistemu lahko imate tudi dodatne šifre pod Vrsto za JS P020. Omenjene nastavitve (kljukice) je potrebno označiti na tistih vrstah, katere se vam všttevajo v osnovo za nadomestilo.

Primer za dodatno vrsto obračuna, katera se uporablja zaradi potrebe po knjiženju na drugo SM - v takem primeru izpolnite nastavitve na prvem zavihku Splošno, saj se vrsta všteta v osnovo za nadomestilo Z120 (izpolnite nastavitve, kljukice, kot so prikazane na primerih).

V primeru vrste obračuna P020, katero uporabljate za obračun povečanega obsega za Laborante- v takem primeru pa nastavitve na prvem zavihku Splošno ne izpolnjujete, saj se ta povečan obseg laborantom ne vključi v osnovo za nadomestilo Z120.

Za namen kontrole opravljenih dopolnitev, smo v preglednico Vrste obračuna dodali tudi polje KPVIZ - upošteva se polni znesek, kjer lahko preverite, ali ste na vseh ustreznih vrstah obračuna D070 izpolnili pravilno podatke - kako se omenjena vrsta upošteva v izračunu Z120.

Vrsta obračuna	Naziv vrste obračuna	Grupa	Form.Z	Šifra JS	KPVIZ - upošteva se polni znesek	Javna dela
D24	Pov.pedag.obveznost-ŠOLA-1,84	1	JZ55	P020	D	N
D25	Pov.pedag.obveznost-ŠOLA-2,10	1	JZ71	P020	D	N
D26	Zm.obseg pedag.dela-ŠOLA-1,05	1	JZ57	P020	N	N
D27	Zm.obseg pedag.dela-ŠOLA-1,20	1	JZ58	P020	N	N
D28	Zm.obseg pedag.dela-ŠOLA-1,30	1	JZ59	P020	N	N
D29	Pov.pedag.obveznost-ŠOLA-2,27	1	JZ60	P020	D	N
D66	Pov.ob.ped.dela-ŠOLA-1,05-vn	1	JZ69	P020	N	N
D67	Pov.pedag.obv.-ŠOLA-1,05 raz0%	1	JZ64	P020	N	N
D91	Pov.pedag.obv.-ŠOLA-2,10 nov	1	JZ79	P020	D	N
D92	Pov.ped.obv.-ŠOLA-1,84 0% nov	1	JZ80	P020	D	N

Če polja KPVIZ - upošteva se polni znesek v tabeli ne vidite, si ga dodate na način, da v preglednici Vrste obračuna kliknete z desno miškino tipko in izberite Privzeto. Na ta način, se vam bo nov stolpec dodal v preglednico, na konec JS tabele (skrajno desno). Svetujemo, da si podatek zaradi lažje kontrole prenesete na začetek tabele.

Vrsta obračuna	Naziv vrste obračuna	Grupa	Form.Z	Šifra JS	KPVIZ - upošteva se polni znesek	Javna dela
D24	Pov.pedag.obveznost-ŠOLA-1,84	1	JZ55	P020	D	N
D25	Pov.pedag.obveznost-ŠOLA-2,10	1	JZ71	P020	D	N
D26	Zm.obseg pedag.dela-ŠOLA-1,05	1	JZ57	P020	N	N
D27	Zm.obseg pedag.dela-ŠOLA-1,20	1	JZ58	P020	N	N
D28	Zm.obseg pedag.dela-ŠOLA-1,30	1	JZ59	P020	N	N
D29	Pov.pedag.obveznost-ŠOLA-2,27	1	JZ60	P020	D	N
D66	Pov.ob.ped.dela-ŠOLA-1,05-vn	1	JZ69	P020	N	N
D67	Pov.pedag.obv.-ŠOLA-1,05 raz0%	1	JZ64	P020	N	N
D91	Pov.pedag.obv.-ŠOLA-2,10 nov	1	JZ79	P020	D	N
D92	Pov.ped.obv.-ŠOLA-1,84 0% nov	1	JZ80	P020	D	N

Prikaz dopolnitev na zavihku Izračun, vezane na izplačilo (izračun) P020

Določeno je, da se dodatki P020 obračunajo in izplačajo od **mesečnega obsega realiziranih ur**. V okrožnici je navedeno, da je uporaba različnih metod, faktorjev in formul, s katerimi bi se šola zgolj bolj ali manj približala številu dejansko opravljenih ur povečane tedenske učne oz. pedagoške obveznosti, ki jih je javni uslužbenec opravil na mesečni ravni ni pravilna in ni skladna z ZSPJS in Uredbo.

Na podlagi razgovorov s strankami, smo se odločili, da vam v ta namen pripravimo dve možnosti:

- 1. MOŽNOST – Ročni vnos ur na obračunsko vrstico

Vnos števila opravljenih, (realiziranih) mesečnih ur na vrstico neposrednega obračuna P020. Ta način je zahtevan s strani ministrstva. Vnos zahteva štetje dejansko opravljenih ur povečane oz. zmanjšane pedagoške obveze, za vsak mesec posebej. To se do sedaj ni izvajalo (dosedanji izračun je upošteval št. ur/teden povečane učne obveznosti iz osnove zaposlenih ter osnovo obračuna – število tednov pouk).

- 2. MOŽNOST – Avtomatski izračun

Tak izračun ni skladen z navodilom, posredovanim s strani ministrstva.

Vrste obračuna, katere se uporabljajo za izračun povečanega oz. zmanjšane obsega dela imajo oznako Vedno v obračunu. To pomeni, da se v neposrednem obračunu obračunska vrstica vedno izračuna, čeprav število realiziranih ur ni vpisano. Izračuna se na podlagi načrtovanih ur (na podlagi vnesenih ur/teden na osnovi zaposlenega in podatka na osnovi obračuna o številu delovnih tednov pouk). Tak način bi lahko uporabili, če ne vodite evidence opravljenih ur po dnevih (torej se v tem primeru upošteva neko splošno število delovnih tednov). Tukaj naj še enkrat poudarimo, da tak način odsvetujemo, saj izračun ne odraža dejanskega stanja in prihaja do določenih odstopanj.

V vsakem primeru bo potrebno na vrstico neposrednega obračuna vnesti realizirano število ur pedagoške obv., ko se dejanske ure opravljene pedagoške obv. razlikujejo od načrtovanih (npr. bolniška ali dopust v času pouka).

V primeru celomesečne odsotnosti zaposlenega, je potrebno obračunsko vrstico iz neposrednega obračuna ročno izbrisati!

Primer:

- Učitelj ima na petek dopust (v času pouka) ali bolniško – pod šifro P020 se ura ne plača, ker ni bila realizirana,
- Učitelj ima na petek dopust (v času počitnic) – pod šifro P020 se ura ne plača, ker ni bila izvedena

Za Vnos ur povečane oz. zmanjšane pedagoške obv. je potrebno izvesti naslednje dopolnitve na šifrantu Vrste obračuna.

Povečana pedagoška obveznost - ŠOLA - 1,75

Vrsta obračuna **D21 - Pov.pedag.obveznost-ŠOLA-1,75** kliknite na ikono za **popravi zapis** ter na zavihku **Izračun** pri **razdelku Enota** pri podatku Enota izberite **Ura** ter pri podatku Izračun izberite **Vnos**.

Pri zadnjem **razdelku Znesek** (kjer imate formulo JZ29) kliknite na "...".

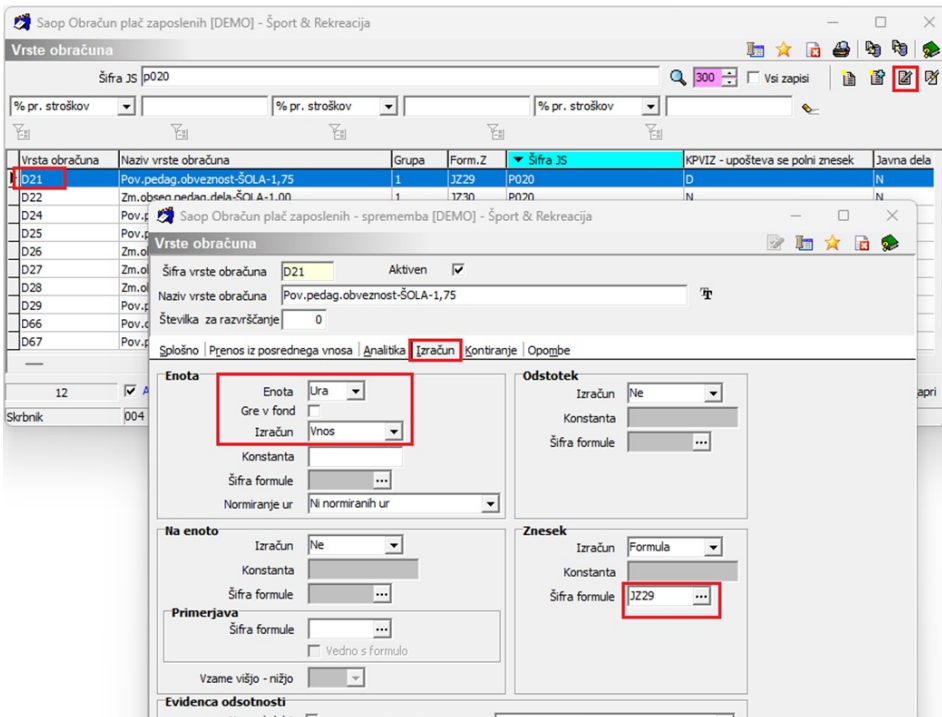

Odpre se vam formula JZ29, kliknite na Popravi zapis. Izraz formule označite v celoti in ga kopirajte v spodnje okno Opombe. (**Izraz formule** označite, nato s kombinacijo tipk ctrl+c ali z desnim miškinim klikom pritisnite kopiraj. Postavite se v okno **Opombe** in s kombinacijo ctrl+v ali z desnim miškinim klikom pritisnite prilepi.)

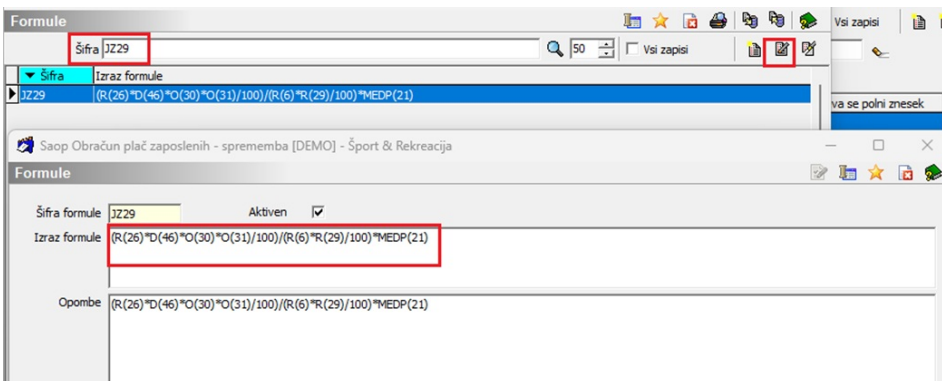

Izraz formule JZ29 morate nadomestiti z novim izrazom. Nov izraz formule si lahko kar kopirate:

`if(R(1)<>0;R(1)*R(26)*O(31)/100;R(26)*D(46)*O(30)*O(31)/100)`

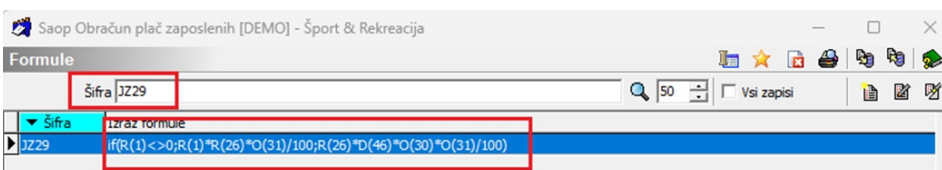

Formulo nato potrdite, nato kliknete Izberi formulo in potrdite še celotno

obračunsko vrstico, da se shrani popravljena sprememba.

Povečana pedagoška obveznost - ŠOLA - 1,84

Vrsta obračuna **D24 - Pov.pedag.obveznost-ŠOLA-1,84** kliknite na ikono za **popravi zapis** ter na zavihku **Izračun** pri **razdelku Enota** pri podatku Enota izberite **Ura** ter pri podatku Izračun izberite **Vnos**.

Pri zadnjem **razdelku Znesek** (kjer imate formulo JZ55) kliknite na "...".

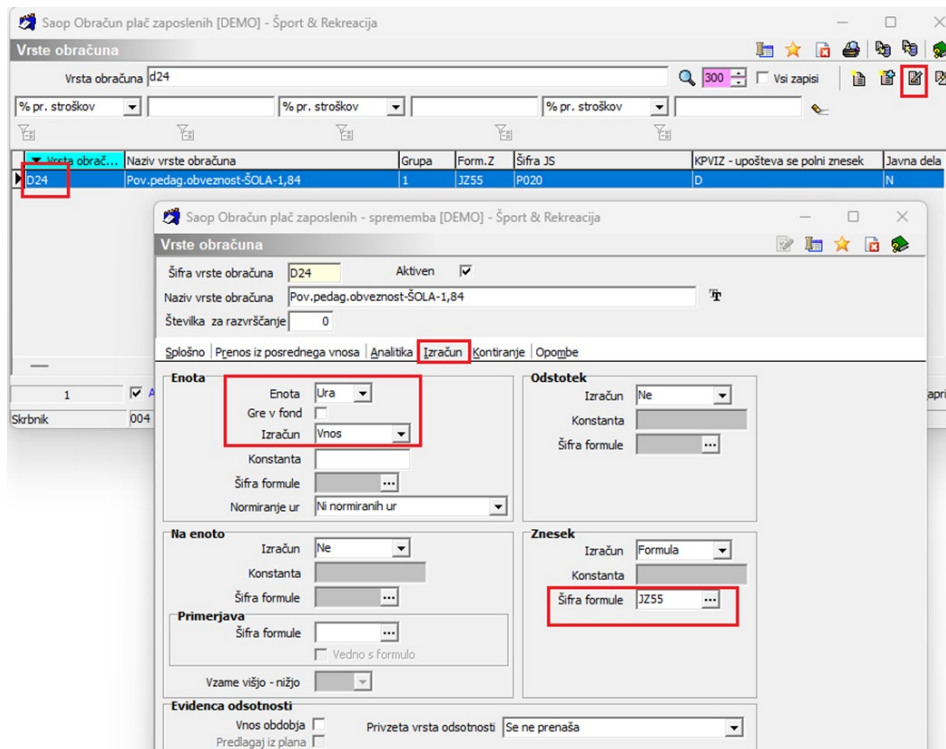

Odpre se vam formula JZ55, kliknite na Popravi zapis. Izraz formule označite v celoti in ga kopirajte v spodnje okno Opombe. (**Izraz formule** označite, nato s kombinacijo tipk ctrl+c ali z desnim miškinim klikom pritisnite kopiraj. Postavite se v okno **Opombe** in s kombinacijo ctrl+v ali z desnim miškinim klikom pritisnite prilepi.)

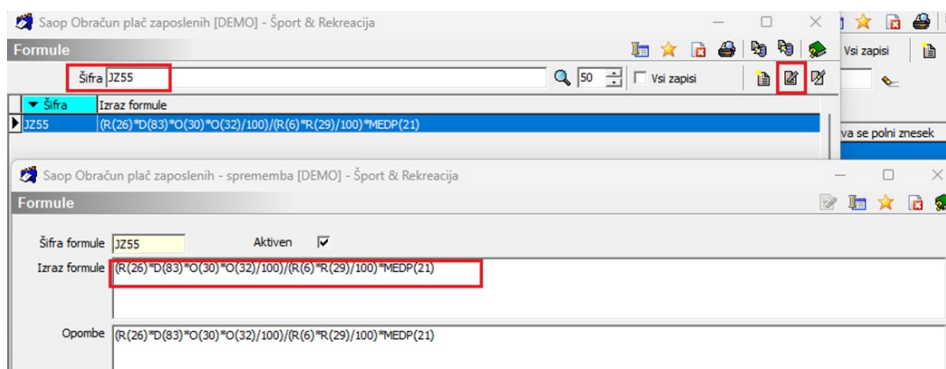

Izraz formule JZ55 morate nadomestiti z novim izrazom. Nov izraz formule si lahko kar kopirate:

$\text{if}(R(1) <> 0; R(1) * R(26) * O(32) / 100; R(26) * D(83) * O(30) * O(32) / 100)$

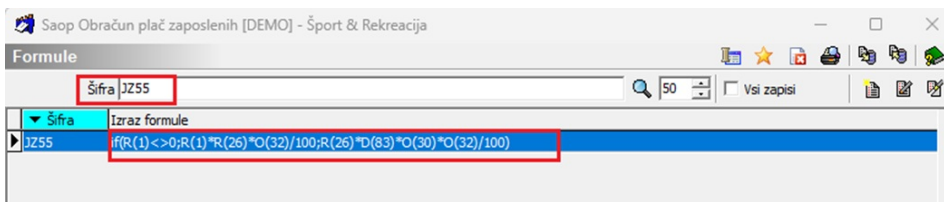

Formulo nato potrdite, nato kliknete Izberi formulo in potrdite še celotno obračunsko vrstico, da se shrani popravljena sprememba.

Povečana pedagoška obveznost - ŠOLA - 2,10

Vrsta obračuna **D25 - Pov.pedag.obveznost-ŠOLA-2,10** kliknite na ikono za **popravi zapis** ter na zavihku **Izračun** pri **razdelku Enota** pri podatku Enota izberite **Ura** ter pri podatku Izračun izberite **Vnos**.

Pri zadnjem **razdelku Znesek** (kjer imate formulo JZ56) kliknite na "...".

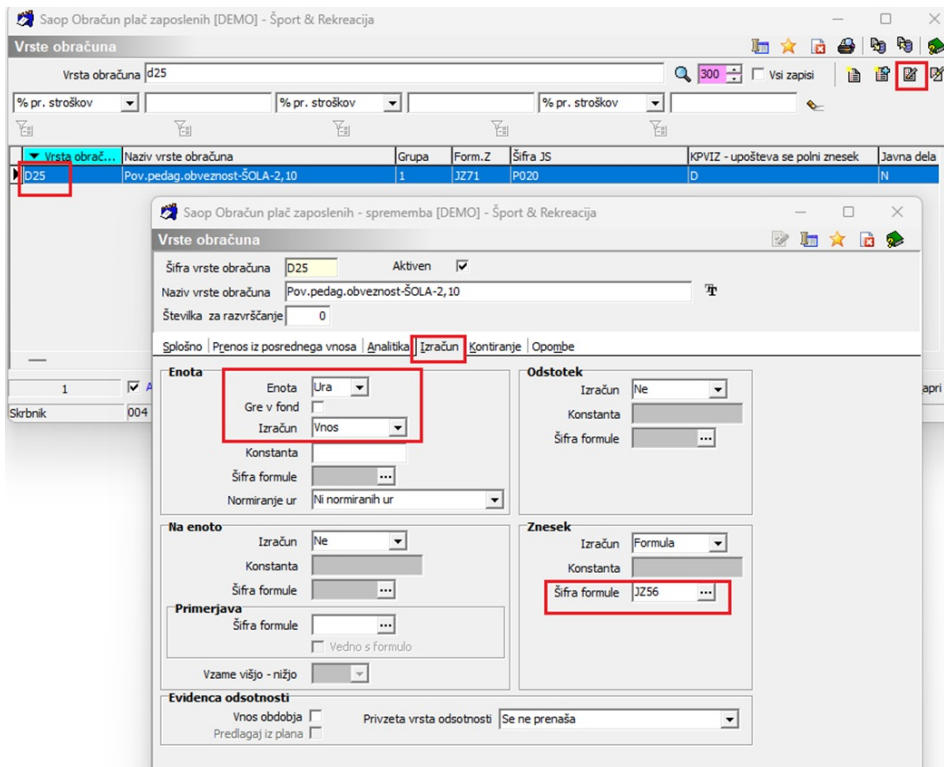

Odpre se vam formula JZ56, kliknite na Popravi zapis. Izraz formule označite v celoti in ga kopirajte v spodnje okno Opombe. (**Izraz formule** označite, nato s kombinacijo tipk ctrl+c ali z desnim miškinim klikom pritisnite kopiraj. Postavite se v okno **Opombe** in s kombinacijo ctrl+v ali z desnim miškinim klikom pritisnite prilepi.)

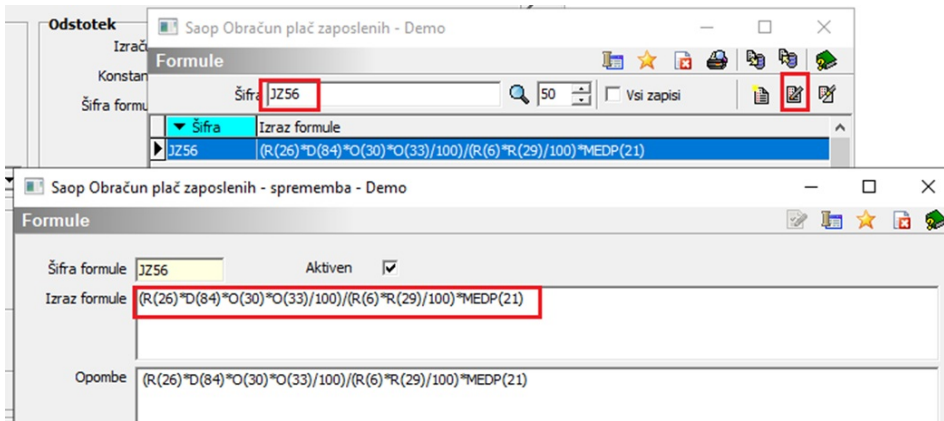

Izraz formule JZ56 morate nadomestiti z novim izrazom. Nov izraz formule si lahko kar kopirate:

$\text{if}(R(1) \neq 0; R(1) * R(26) * O(33) / 100; R(26) * D(84) * O(30) * O(33) / 100)$

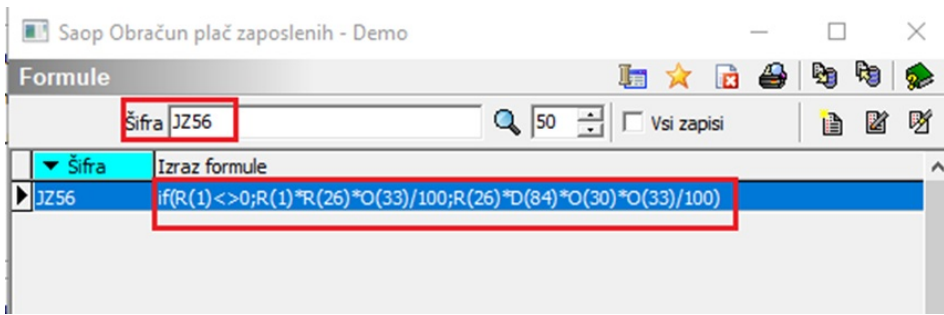

Formulo nato potrdite, nato kliknete Izberi formulo in potrdite še celotno obračunsko vrstico, da se shrani popravljena sprememba.

Povečana pedagoška obveznost - ŠOLA - 2,27

Vrsta obračuna **D29 - Pov.pedag.obveznost-ŠOLA-2,27** kliknite na ikono za **popravi zapis** ter na zavihku **Izračun** pri **razdelku Enota** pri podatku Enota izberite **Ura** ter pri podatku Izračun izberite **Vnos**.

Pri zadnjem **razdelku Znesek** (kjer imate formulo JZ60) kliknite na "...".

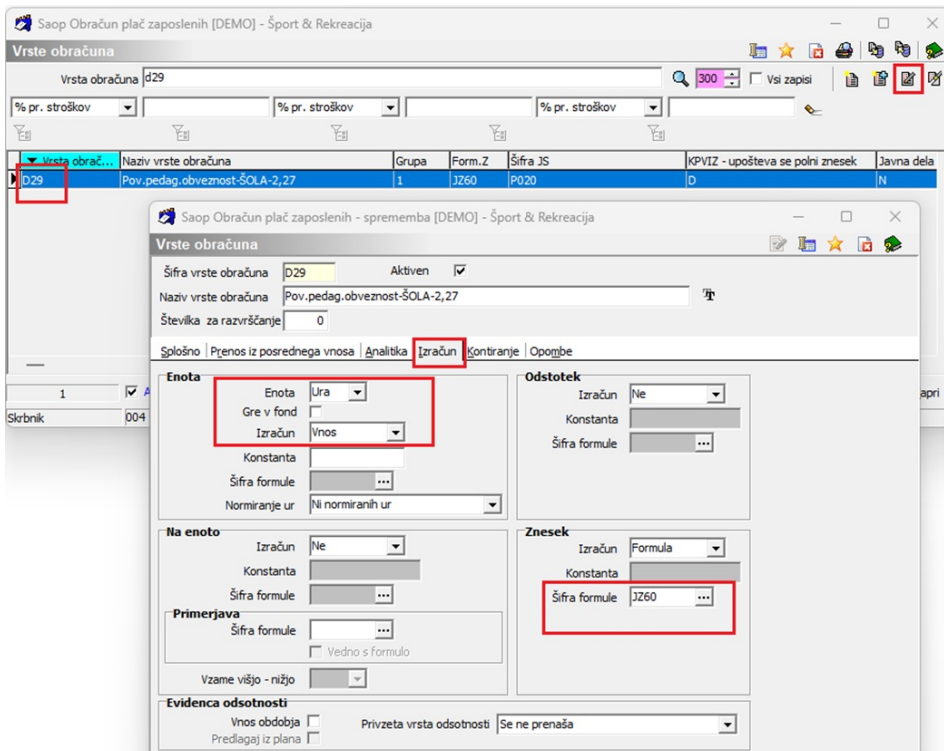

Odpre se vam formula JZ60, kliknite na Popravi zapis. Izraz formule označite v celoti in ga kopirajte v spodnje okno Opombe. (**Izraz formule** označite, nato s kombinacijo tipk ctrl+c ali z desnim miškinim klikom pritisnite kopiraj. Postavite se v okno **Opombe** in s kombinacijo ctrl+v ali z desnim miškinim klikom pritisnite prilepi.)

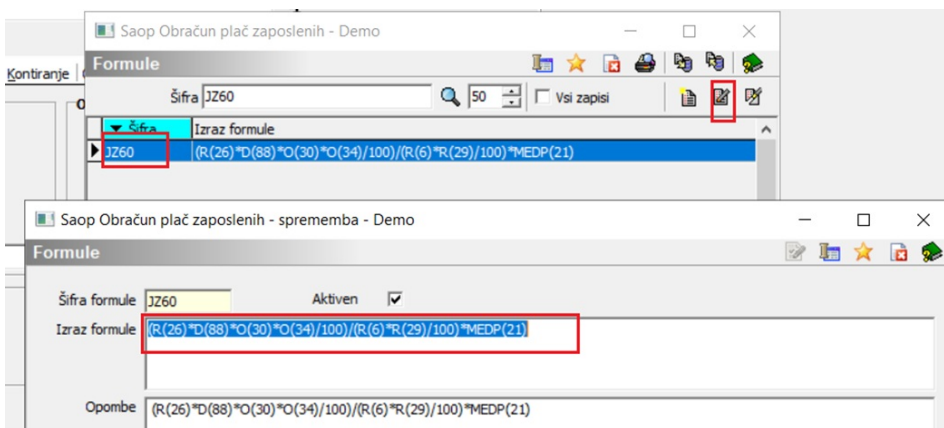

Izraz formule JZ60 morate nadomestiti z novim izrazom. Nov izraz formule si lahko kar kopirate:

if(R(1)<>0;R(1)*R(26)*O(34)/100;R(26)*D(88)*O(30)*O(34)/100)

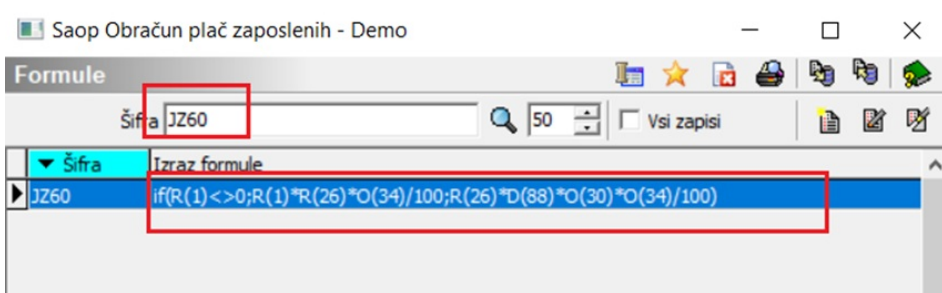

Formulo nato potrdite, nato kliknete Izberi formulo in potrdite še celotno obračunsko vrstico, da se shrani popravljena sprememba.

Zmanjšan obseg pedagoškega dela - ŠOLA - 1,00

Vrsta obračuna D22 - **Zm.obseg pedag.dela-ŠOLA-1,00** kliknite na ikono za **popravi zapis** ter na zavihku **Izračun** pri **razdelku Enota** pri podatku Enota izberite **Ura** ter pri podatku Izračun izberite **Vnos**.

Pri zadnjem **razdelku Znesek** (kjer imate formulo JZ30) kliknite na "...".

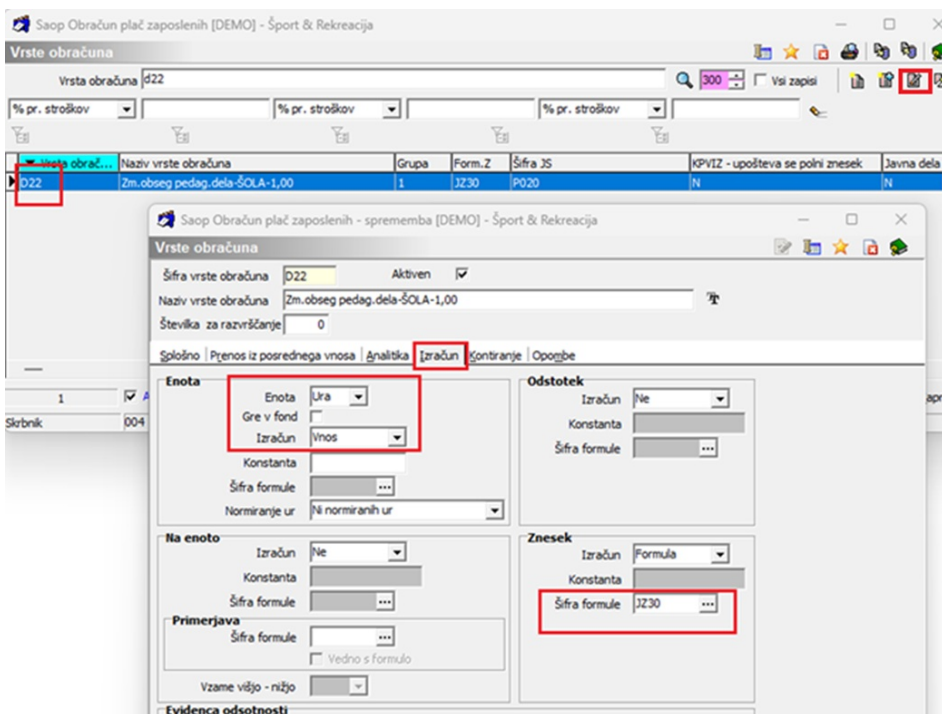

Odpre se vam formula JZ30, kliknite na Popravi zapis. Izraz formule označite v celoti in ga kopirajte v spodnje okno Opombe. (**Izraz formule** označite, nato s kombinacijo tipk ctrl+c ali z desnim miškinim klikom pritisnite kopiraj. Postavite se v okno **Opombe** in s kombinacijo ctrl+v ali z desnim miškinim klikom pritisnite prilepi.)

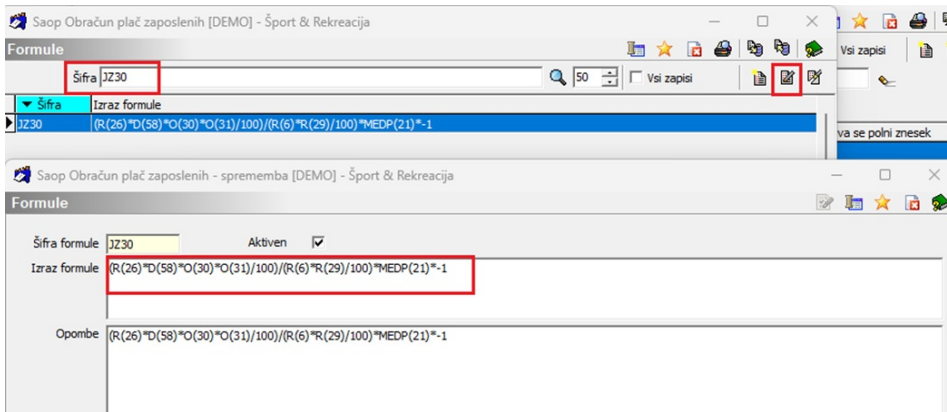

Izraz formule JZ30 morate nadomestiti z novim izrazom. Nov izraz formule si lahko kar kopirate:

$\text{if}(R(1) \neq 0; R(1) * R(26) * O(71) / 100; R(26) * D(58) * O(30) * O(71) / 100) * -1$

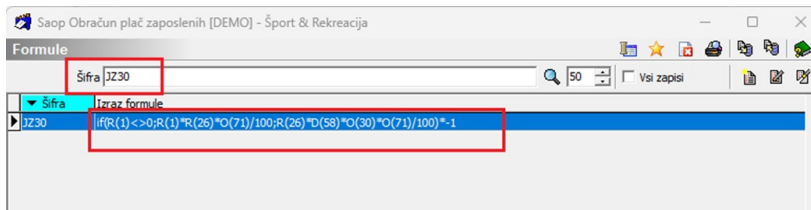

Formulo nato potrdite, nato kliknete Izberi formulo in potrdite še celotno obračunsko vrstico, da se shrani popravljena sprememba.

Zmanjšan obseg pedagoškega dela - ŠOLA - 1,05

Vrsta obračuna D26 - **Zm.obseg pedag.dela-ŠOLA-1,05** kliknite na ikono za **popravi zapis** ter na zavihku **Izračun** pri **razdelku Enota** pri podatku Enota izberite **Ura** ter pri podatku Izračun izberite **Vnos**.

Pri zadnjem **razdelku Znesek** (kjer imate formulo JZ57) kliknite na "...".

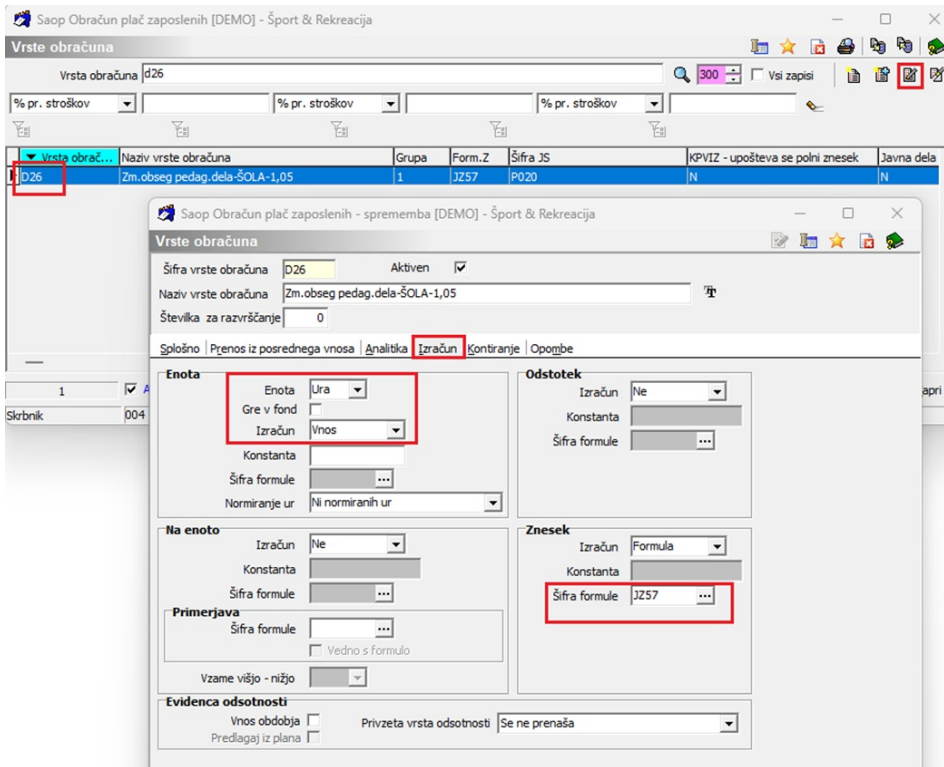

Odpre se vam formula JZ57, kliknite na Popravi zapis. Izraz formule označite v celoti in ga kopirajte v spodnje okno Opombe. (**Izraz formule** označite, nato s kombinacijo tipk ctrl+c ali z desnim miškinim klikom pritisnite kopiraj. Postavite se v okno **Opombe** in s kombinacijo ctrl+v ali z desnim miškinim klikom pritisnite prilepi.)

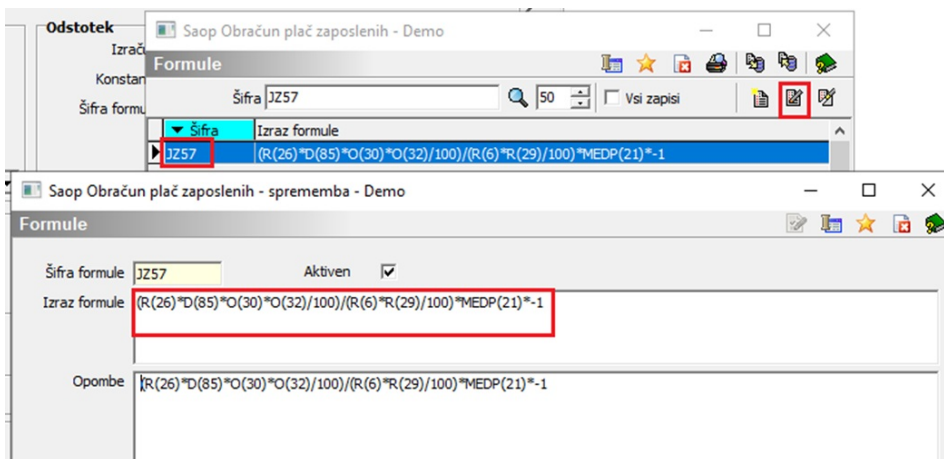

Izraz formule JZ57 morate nadomestiti z novim izrazom. Nov izraz formule si lahko kar kopirate:

$if(R(1) \neq 0; R(1) * R(26) * O(72) / 100; R(26) * D(85) * O(30) * O(72) / 100) * -1$

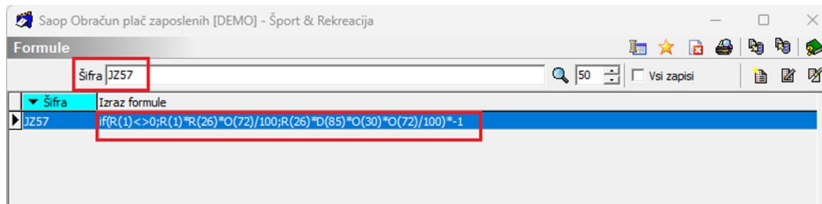

Formulo nato potrdite, nato kliknete Izberi formulo in potrdite še celotno obračunsko vrstico, da se shrani popravljena sprememba.

Zmanjšan obseg pedagoškega dela - ŠOLA - 1,20

Vrsta obračuna D27 - **Zm.obseg pedag.dela-ŠOLA-1,20** kliknite na ikono za **popravi zapis** ter na zavihku **Izračun** pri **razdelku Enota** pri podatku Enota izberite **Ura** ter pri podatku Izračun izberite **Vnos**.

Pri zadnjem **razdelku Znesek** (kjer imate formulo JZ58) kliknite na "...".

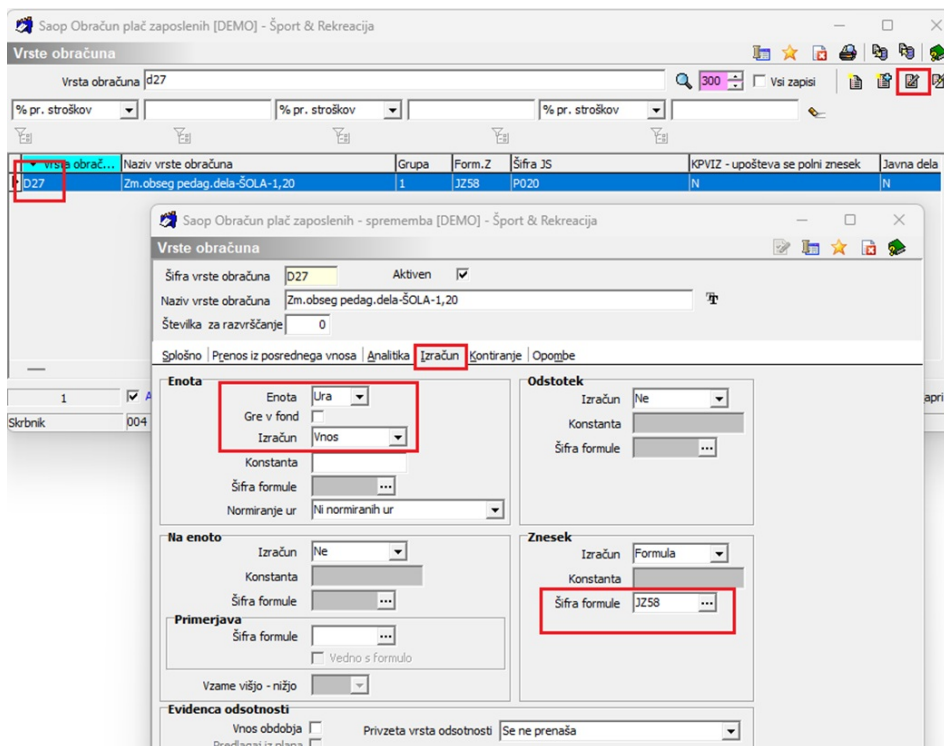

Odpre se vam formula JZ58, kliknite na Popravi zapis. Izraz formule označite v celoti in ga kopirajte v spodnje okno Opombe. (**Izraz formule** označite, nato s kombinacijo tipk ctrl+c ali z desnim miškinim klikom pritisnite kopiraj. Postavite se v okno **Opombe** in s kombinacijo ctrl+v ali z desnim miškinim klikom pritisnite prilepi.)

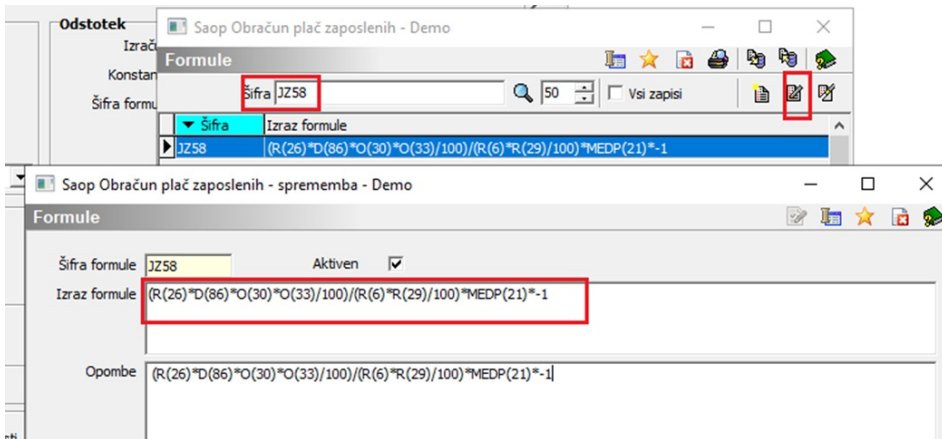

Izraz formule JZ58 morate nadomestiti z novim izrazom. Nov izraz formule si lahko kar kopirate:

$\text{if}(R(1) \neq 0; R(1) * R(26) * O(73) / 100; R(26) * D(86) * O(30) * O(73) / 100) * -1$

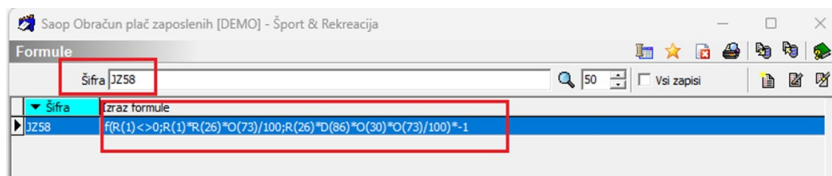

Formulo nato potrdite, nato kliknete Izberi formulo in potrdite še celotno obračunsko vrstico, da se shrani popravljena sprememba.

Zmanjšan obseg pedagoškega dela - ŠOLA - 1,30

Vrsta obračuna D28 - **Zm.obseg pedag.dela-ŠOLA-1,30** kliknite na ikono za **popravi zapis** ter na zavihku **Izračun** pri **razdelku Enota** pri podatku Enota izberite **Ura** ter pri podatku Izračun izberite **Vnos**.

Pri zadnjem **razdelku Znesek** (kjer imate formulo JZ59) kliknite na "...".

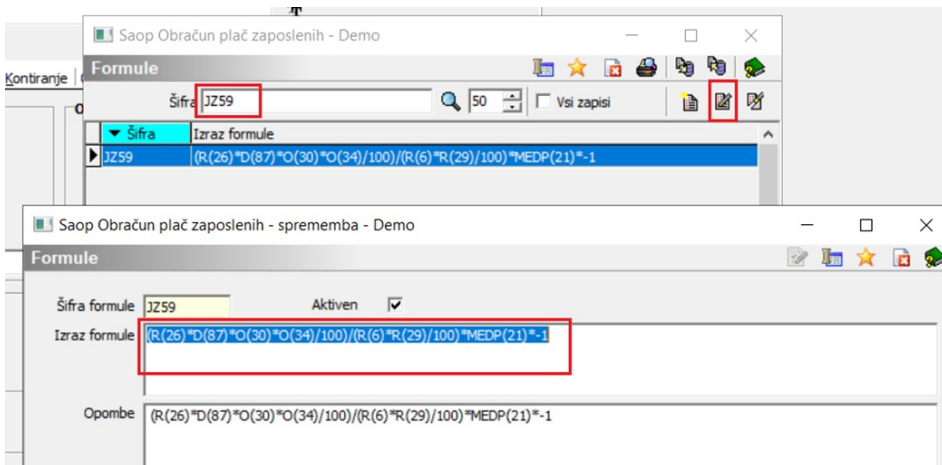

Odpre se vam formula JZ59, kliknite na Popravi zapis. Izraz formule označite v celoti in ga kopirajte v spodnje okno Opombe. (**Izraz formule** označite, nato s kombinacijo tipk ctrl+c ali z desnim miškinim klikom

pritisnite kopiraj. Postavite se v okno **Opombe** in s kombinacijo ctrl+v ali z desnim miškinim klikom pritisnite prilepi.)

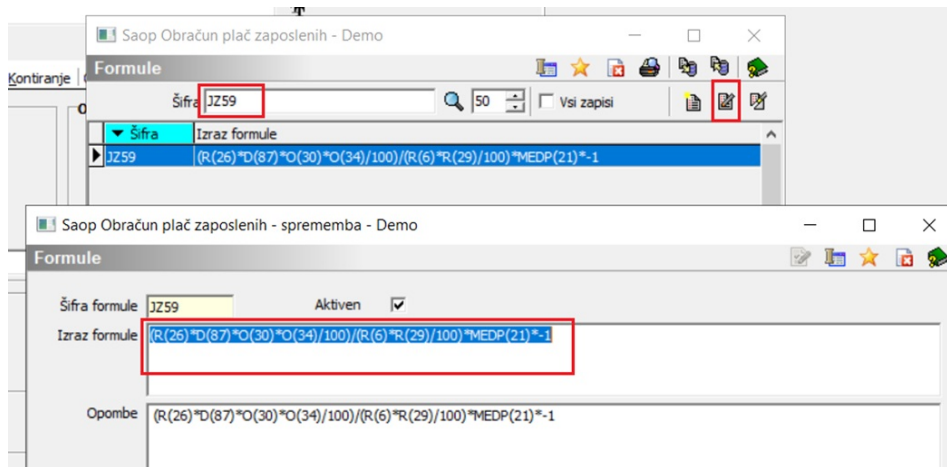

Izraz formule JZ59 morate nadomestiti z novim izrazom. Nov izraz formule si lahko kar kopirate:

$\text{if}(R(1) <> 0; R(1) * R(26) * O(74) / 100; R(26) * D(87) * O(30) * O(74) / 100) * -1$

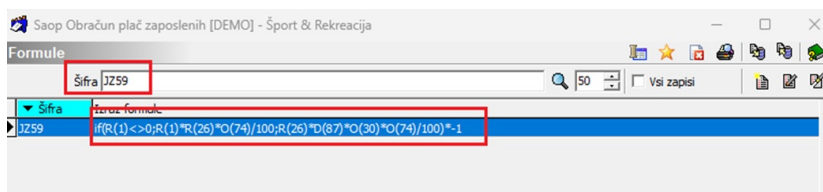

Formulo nato potrdite, nato kliknete Izberi formulo in potrdite še celotno obračunsko vrstico, da se shrani popravljena sprememba.

Dodatne vrste obračuna P020 - Npr., Povečan / Zmanjšan obseg Laboranti,...

V šifrantu Vrste obračuna izberete vrsto obračuna, katero uporabljate za obračun povečanega oz. zmanjšanega obsega pedag. dela za npr. Laborante. Na prikazanem primeru je to šifra D69 (pri vas je to druga šifra).

Vrsta obračuna **D68 - Povečana ped.obv. -Šola - 1,75 LABORANT** kliknite na ikono za **popravi zapis** ter na zavihku **Izračun** pri **razdelku Enota** pri podatku Enota izberite **Ura** ter pri podatku Izračun izberite **Vnos**.

Pri zadnjem **razdelku Znesek** (kjer imate formulo - na sliki spodaj JZ90, pri vas je to druga formula z izrazom JZ) kliknite na "...".

Odpre se vam izraz formule, kliknite na Popravi zapis. Izraz formule označite v celoti in ga kopirajte v spodnje okno Opombe. (**Izraz formule** označite, nato s kombinacijo tipk ctrl+c ali z desnim miškinim klikom pritisnite kopiraj. Postavite se v okno **Opombe** in s kombinacijo ctrl+v ali z desnim miškinim klikom pritisnite prilepi.)

Izraz formule JZ morate nadomestiti z novim izrazom. Nov izraz si morate pripraviti na način, kot je prikazana spodnja formula:

$\text{if}(\text{R}(1) \neq 0; \text{R}(1) * \text{R}(26) * \text{O}(31) / 100; \text{R}(26) * \text{D}(95) * \text{O}(30) * \text{O}(31) / 100)$

Obrazložitev formule:

R(1) – št. enot

R(26) – bruto urna postavka osnovne plače

O(31) - % poveč.obsega ped.dela - 175 - potrebno je vezat na ustrezno

osnovo obračuna

D(61) – število ur/teden povečanega obsega za laboranta – potrebno vezat na ustrezno osnovo zaposlenega

O(30) – št. delovnih tednov -pouk – iz osnove obračuna

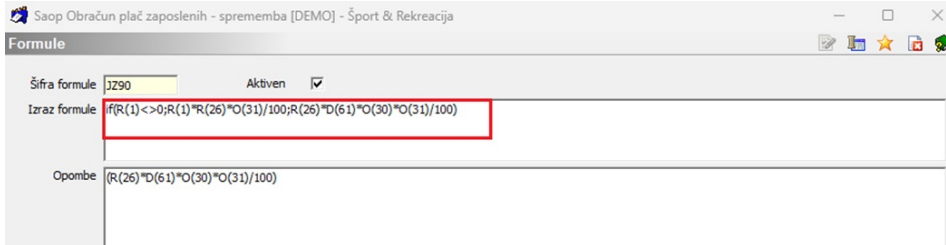

Formulo nato potrdite, nato kliknete Izberi formulo in potrdimo še celotno obračunsko vrstico, da se shrani popravljena sprememba.

Osnova obračuna O(30) – Število delovnih tednov pouk

Osnova obračuna O(30) – število delovnih tednov pouk se upošteva za izračun osnove za nadomestila Z120 ter za samodejni izračun P020.

Število tednov izračunate na način, da vzamete število (delovnih) dni v mesecu v katerem se izvaja pouk ter delite s petimi dnevi v tednu.

Primer: za mesec maj 2025 je vseh delovnih dni 20. Ta podatek delimo s 5 in dobimo 4,0 tedna.

Ta podatek vpišemo v osnovo obračuna O(030) za mesec maj 2025.

Nastavitve obračuna

Leto: 2025 Obračun odprt.

Mesec: 05 zaporedna številka 1

Naziv obračuna: Plača maj 2025

Dodatna oznaka obračuna:

Splošno | Nastavitve | Poračuni | Osnove | Dokumenti za eR | Opombe

Šifra	Naziv osnove obračuna	Vrednost
030	Število del. tednov - POUK	4,00000
031	% poveč.obsega ped.dela - 175	175,00000
032	% poveč.obsega ped.dela - 184	184,00000
033	% poveč.obsega ped.dela - 210	210,00000
034	% poveč.obsega ped.dela - 227	227,00000
071	% zmanj.obsega ped.dela - 100	100,00000
072	% zmanj.obsega ped.dela - 105	105,00000
073	% zmanj.obsega ped.dela - 120	120,00000
074	% zmanj.obsega ped.dela - 130	130,00000

Obračun plače - Primeri

Ko požnete obdelavo Obračunaj vse, se na vrsticah neposrednega obračuna izvede samodejni obračun povečane oz. zmanjšane pedagoške obv. Na vrsticah neposrednega obračuna ročno vpišete realizirane ure. Tudi, če ur ne vpišete, se znesek izračuna na podlagi načrtovanih ur (kar pa ne odraža dejanskega stanja in prihaja do določenih odstopanj, zato to odsvetujemo).

Opozorilo!

V primeru celomesečne odsotnosti zaposlenega, je potrebno obračunsko vrstico iz neposrednega obračuna ročno izbrisati!

Primer 1:

Primer obračuna plače, ko je javni uslužbenec cel mesec prisoten na delovnem mestu. V mesecu obračuna je načrtovano (tako je tudi realizirano), da bo javni uslužbenec opravil 20 ur povečane učne obveznosti v štirih tednih, ko poteka pouk.

Osnova obračuna O(30) - št. delovnih tednov pouk

Zaradi lažje predstavitve si vzamemo primer, ko znaša mesečna delovna obveznost 160 ur (20 delovnih dni). Osnovo O(30) v takem primeru izračunamo in vpišemo na način $20/5 = 4$ delovni tedni.

Šifra	Naziv osnove obračuna	Vrednost
030	Število del. tednov - POUK	4,00000
031	% poveč.obsega ped.dela - 175	175,00000
032	% poveč.obsega ped.dela - 184	184,00000
033	% poveč.obsega ped.dela - 210	210,00000
034	% poveč.obsega ped.dela - 227	227,00000
071	% zmanj.obsega ped.dela - 100	100,00000
072	% zmanj.obsega ped.dela - 105	105,00000
073	% zmanj.obsega ped.dela - 120	120,00000
074	% zmanj.obsega ped.dela - 130	130,00000

Osnova zaposlenega - št. ur povečane pedagoške obveznosti /teden

Na ustrezni osnovi zaposlenega imate vneseno št. ur povečane pedagoške obveznosti/teden. Na primeru je to podatek 5/teden.

Saop Sifranti - sprememba [DEMO] - Šport & Rekreacija

Zaposleni

Šifra: 0000010 Ime: JS ZDM
 Šifra DM: SM1 Sola
 Status: Nedoločen čas
 Dodatekna šifra: Interni status: ...

Neaktiven
 Obračun plač
 Obračun pogodbenika (DOP)
 Podlaga ZZS: 001

Kadrovski podatki
 Splošno | Bolezine | Izkazila | Krediti | Ognjve | Borjete | Mesečni seštevki | Mesečni seštevki po DM

Pogajski plač
 Aktivni
 Prikaži pogodovino

Šifra	Naziv osnovne	Vrednost osnovne	Datum začetka	Datum konca
720	JS - Vred. PR. zesp. 31.12.2024	2.834,000000		
716	JS - Osnovna plača 01.01.2028	3.228,900000		
715	JS - Osnovna plača 01.07.2027	3.228,900000		
714	JS - Osnovna plača 01.12.2026	3.163,240000		
713	JS - Osnovna plača 01.06.2026	3.104,000000		
712	JS - Osnovna plača 01.10.2025	3.034,000000		
711	JS - Osnovna plača 01.01.2025	2.934,000000		
706	JS - 6. obrok 01.01.2028	0,000000		
705	JS - 5. obrok 01.07.2027	65,660000		
704	JS - 4. obrok 01.12.2026	59,240000		
703	JS - 3. obrok 01.06.2026	70,000000		
702	JS - 2. obrok 01.10.2025	100,000000		
701	JS - 1. obrok 01.01.2025	100,000000		
700	JS - Skupni znesek razlike	394,900000		
160	Osnovna plača - dec. prazn. leta	2.000,000000		
1084	Št. ur pov. obsega ped. dela-2,10	5,000000		
1053	Dodatek na delovno dobo	7,920000		
1051	Premija KDP2JU	0,000000		

Obračun plač - Osnovne nastavitve obračuna

Zaradi enostavnosti prikaza, določimo, da znaša mesečni fond ur 160 ur - 20 dni.

Vrsta obračuna	Plača
Vrsta dohodka	1001 Plače in nadome
Datum izplačila	10.02.2025
Datum za delovno dobo	31.12.2024
Datum plačila dajatev	10.02.2025
Ure	
Mesečna delovna obveznost	160,00 ur
od tega prazniki	0,00 ur
Povprečna mesečna delovna obveznost	174,00 ur
Število delovnih dni	20,00
Povprečna plača RS	2.394,92

(Prikazani podatki na sliki so informativni, namenjeni zgolj prikazu izračuna P020)

Neposredni vnos- obračun povečane pedagoške obveznosti

Sistem nam v vsakem primeru izračuna znesek, čeprav ur ne vpisujemo. Svetujemo, da se vpiše 20 ur opravljene mesečne pedagoške obveze. V primeru, če ure vnesemo na vrstico obračuna so le-te vidne tudi na obračunskem listu.

The screenshot shows the 'Saop Obračun plač zaposlenih - sprememba [DEMO] - Šport & Rekreacija' window. At the top, it displays 'Neposredni vnos - obračun zaposlenega' and 'Obračun: 01/2/2025'. Below this is a table with columns: Vrsta, Naziv vrste obračuna, Za obdobje, Enote, Norm. ure, Na enoto, %, Znesek, and Šifra S. The table contains three rows: 3 A01 Redno delo, 5 C02 Dodatek na delovno dobo, and 18 D25 Pov.pedag.obveznost-ŠOLA-2,10. The 'Enote' and 'Znesek' columns for the last row are highlighted with red boxes.

Below the table is a detailed form for the selected entry (D25). It includes fields for 'Šifra vrste obračuna' (D25), 'Naziv vrste obračuna' (Pov.pedag.obveznost-ŠOLA-2,10), 'Delovno mesto za izračun' (Šifra delovnega mesta: D027029/1, UČITELJ), and 'Šifra plačnega razreda' (033). The 'Izračun' section shows 'Število enot' (0,00), 'Normirane ure' (0,00000), 'Na enoto' (0,00000), 'Odstotek' (0,00), and 'Znesek' (708,21). The 'Analitike' section lists various codes like Šifra SM, SN, referenta, DN, and stranke. The 'eBOL' section has 'Številka eBOL' and 'Leto osnove'. The 'Obdobje' section has 'Poračun', 'Od', 'do', and 'Dni'.

Obračunski list

V parametrih za izpis obračunskega lista lahko označimo s kljukico, da se nam v glavi obračunskega lista izpišejo podatki o povečani oz. zmanjšani učni obveznosti. Tukaj velja poudariti, da se ti podatki vedno izračunajo iz osnove obračuna O(30) – števila delovnih tednov pouk. To pomeni, da so pri izračunu upoštevane povprečne ure, ne pa dejansko realizirane ure povečanega oz. zmanjšanega obsega pedag.dela.

Ti zneski iz glave obračunskega lista se upoštevajo v osnovi za izračun nadomestila Z120.

The screenshot shows a settings dialog box with the following options:

- Tiskam podatke o dopustu Dopust v: Dnevi
- Tiskam koriščenje ur
- Tiskam sliko podpisa
- Tiskam opombe
- Tiskam olajšave
- Tiskam povečan – zmanjšan obseg dela
- Tiskam opis del
- Tiskam obr. - premije KDPZ in PPZ

At the bottom, there is a dropdown menu for 'Izpis za kuverto z okencem' set to 'NE'.

Na ta način, se nam v glavi obračunskega lista izpišejo podatki o povečani oz. zmanjšani pedag. obveznosti, ki bi jo zaposleni imel, če bi delal tako, kot je bilo načrtovano.

Pogodba o zaposlitvi, sklep:

SM: (SM1) Šola

Šifra delovnega mesta (Z370):	D027029	Naziv delovnega mesta:	UČITELJ		
Šifra naziva (Z371):	1	Naziv:	UČITELJ VIŠJI SVETNIK		
Znesek osnovne plače na dan pred prevedbo (Z700)		2.834,00	C010 Položajni dodatek	0,00%	0,00
Plačni razred FDMN (Z381)		030	C020 Dodatek na delovno dobo	7,92%	232,37
Nominalna vrednost plačnega razreda FDMN (Z073)		2.954,90	C040 Specializ. magisterij, doktorat		0,00
Plačni razred javnega uslužbenca (Z380)		033	C050 Dvjezičnost	0,00%	0,00
Osnovna plača (Z070)		3.228,90	C150 Stalnost	0,00%	0,00
Delež osnovne plače za obračun (Z551/Z071)	100,00 %	3.228,90			
Osnovna plača za obračun (Z108)		2.934,00			
Osnovna plača za obračun za krajši delovni čas (Z108)		2.934,00			
Skupaj (Z120)		3.874,58			
Skupaj (Z124)		0,00			

Fak. pov. obv. (Z600) 2,10 Vred. pov. ure (Z601) 35,41035 Vred. pov. obv. (Z598) 708,21 Št. ur/t 5,00 Št. del. tednov 4,00

Vrsta izplačila	% ali znesek	Obv. dnevi/ure	Norm. ure	Mes./ Leto	Znesek bruto	Znesek Neto
A010 Redno delo		160,00	174,00	1.2025	2.934,00	1.913,35
Skupaj ure		160,00	174,00		2.934,00	1.913,35
C020 Dodatek na delovno dobo	7,92	160,00	174,00	1.2025	232,37	151,53
P020 Pov. pedagog obveznost-SOLA-2,10		0,00	0,00	1.2025	708,21	461,84

Bruto urna postavka osnovne plače: 16,862068 (2.934/174)

Faktor povečane učne obveznosti: 2,10

Vred.pov.ure: 35,41035

Št. ur/teden: 5,00

Št. del. Tednov: 4,00

Izračun P020, če ure na obračunski vrstici ne vpišemo:
 $35,41035 * 5 * 4 = 708,21$

Izračun P020, če realizirane mesečne ure na obračunski vrstici vpišemo:
 $35,41035 * 20$ (število enot vneseno na obračunski vrstici) = 708,21.

Če so ure na obračunski vrstici vnesene, so vidne tudi na obračunskem listu.

Primer 2:

Primer obračuna plače in nadomestila plače za mesec, ko je bil javni uslužbenec odsoten 40 ur zaradi **koriščenja letnega dopusta v času šolskih počitnic**.

V mesecu obračuna plače je načrtovano, da bo javni uslužbenec opravil 15 ur povečane tedenske učne obveznosti v treh tednih, ko poteka pouk.

Osnova obračuna O(30) - št. delovnih tednov pouk

Zaradi lažje predstavitve si vzamemo primer, ko znaša število delovnih dni 20, od tega 15 dni pouka (5 dni so šolske počitnice). Vzamemo 15 ter delimo s 5 in dobimo 3 tedne, v katerih se izvaja pouk.

Šifra	Naziv osnove obračuna	Vrednost
030	Število del. tednov - POLK	3,00000
031	% poveč.obsega ped.dela - 175	175,00000
032	% poveč.obsega ped.dela - 184	184,00000
033	% poveč.obsega ped.dela - 210	210,00000
034	% poveč.obsega ped.dela - 227	227,00000
071	% zmanj.obsega ped.dela - 100	100,00000
072	% zmanj.obsega ped.dela - 105	105,00000
073	% zmanj.obsega ped.dela - 120	120,00000
074	% zmanj.obsega ped.dela - 130	130,00000

Osnova zaposlenega - št. ur povečane pedagoške obveznosti /teden

Na ustrezni osnovi zaposlenega imate vneseno št. ur povečane pedagoške obveznosti/teden. Na primeru je to podatek 5/teden.

Šifra	Naziv osnove	Vrednost osnove	Datum začetja	Datum konca
030	Število del. tednov - 31.12.2024	3,00000000		
714	OS - Osnovna plača 01.01.2028	3.228,90000		
715	OS - Osnovna plača 01.07.2027	3.228,90000		
714	OS - Osnovna plača 01.12.2026	3.163,24000		
713	OS - Osnovna plača 01.06.2026	3.104,00000		
712	OS - Osnovna plača 01.10.2025	3.034,00000		
711	OS - Osnovna plača 01.01.2025	2.934,00000		
706	OS - 6. obrok 01.01.2028	0,00000		
705	OS - 5. obrok 01.07.2027	65,66000		
704	OS - 4. obrok 01.12.2026	59,24000		
703	OS - 3. obrok 01.06.2026	70,00000		
702	OS - 2. obrok 01.10.2025	100,00000		
701	OS - 1. obrok 01.01.2025	100,00000		
700	OS - Skupni znesek razlike	394,90000		
090	Osnovna plača - dec. 2024 leta	7.000,00000		
084	Št. ur pov.obsega ped.dela-2,10	5,00000		
053	Dodatek na delovno dobo	7,52000		
051	Premija KPZJU	0,00000		

Obračun plač - Osnovne nastavitve obračuna

Zaradi osnovnosti prikaza, določimo, da znaša mesečni fond ur 160 ur - 20 dni.

Vrsta obračuna	Plača
Vrsta dohodka	1001 Plače in nadome
Datum izplačila	10.02.2025
Datum za delovno dobo	31.12.2024
Datum plačila dajatev	10.02.2025
- Ure	
Mesečna delovna obveznost	160,00 ur
od tega prazniki	0,00 ur
Povprečna mesečna delovna obveznost	174,00 ur
Število delovnih dni	20,00
Povprečna plača RS	2.394,92

(Prikazani podatki na sliki so informativni, namenjeni zgolj prikazu izračuna P020)

Neposredni vnos- obračun povečane pedagoške obveznosti

Sistem nam v vsakem primeru izračuna znesek, čeprav ur ne vpisujemo. Svetujemo, da se vpiše 15 ur opravljene mesečne pedagoške obveze. V primeru, če ure vnesemo na vrstico obračuna so le-te vidne tudi na obračunskem listu.

Saop Obračun plač zaposlenih - sprememba [DEMO] - Šport & Rekreacija

Neposredni vnos - obračun zaposlenega

Obračun: 01/2/2025
Zaposleni: 0000010 Adamič JS 2DM

Obračunske vrstice | Izračuni | Osnove | Odsotnosti | Zgospiltev,boleznine,delovna doba | Ostali podatki | Mesečni seštevki | Mesečni seštevki po DM

Z	Vrsta	Naziv vrste obračuna	Za obdobje	Enote	Norm. ure	Na enoto	%	Znesek	Šifra S
3	A01	Redno delo	-	120,00	130,50000	16,86207	0,00	2.200,50	SM1
5	C02	Dodatek na delovno dobo	-	120,00	130,50000	0,00000	7,92	174,28	SM1
18	D25	Pov.pedag.obveznost-ŠOLA-2, 10	-	0,00	0,00000	0,00000	0,00	531,16	SM1
38	B11	Letni dopust-pret. leto	-	40,00	43,50000	0,00000	0,00	0,00	SM1

Obračun za zaposlenega - neposredni vnos

Šifra vrste obračuna: D25 Pov.pedag.obveznost-ŠOLA-2,10
 Grupa Bruto izplačilo v breme izplačevalca

Naziv vrste obračuna: Pov.pedag.obveznost-ŠOLA-2,10

Delovno mesto za izračun:
 Šifra delovnega mesta: D027029/1 UČITELJ
 Šifra plačnega razreda: 033 33

Izračun:
 Število enot: 0,00
 Normirane ure: 0,00000
 Na enoto: 0,00000
 Odstotek: 0,00
 Znesek: 531,16
 Šifra materialnega stroška: ...
 Obdavčeni znesek: 0,00

Analitike:
 Šifra SM: SM1
 Šifra SN: ...
 Šifra referenta: ...
 Šifra DN: ...
 Šifra stranke: ...
 Analitika 1: ...
 Analitika 2: ...
 Analitika 3: ...

eBOL:
 Številka eBOL: ...

Obdobje:
 Poračun
 Od: ... do: ...

Obračunski list

Pogodba o zaposlitvi, sklep: SM (SM1) Šola

Šifra delovnega mesta (Z370): D027029 Naziv delovnega mesta: UČITELJ
 Šifra naziva (Z371): 1 Naziv: UČITELJ VIŠJI SVETNIK

Znesek osnovne plače na dan pred prevredbo (Z700)	2.834,00	C010	Poližajni dodatek	0,00%	0,00
Plačni razred FDMN (Z381)	030	C020	Dodatek na delovno dobo	7,92%	232,37
Nominalna vrednost plačnega razreda FDMN (Z073)	2.954,90	C040	Specializ. magisterij, doktorat		0,00
Plačni razred javnega uslužbenca (Z380)	033	C050	Dvojezičnost	0,00%	0,00
Osnovna plača (Z070)	3.228,90	C150	Stalnost	0,00%	0,00
Delež osnovne plače za obračun (Z551/Z071)	100,00 %				
Osnovna plača za obračun (Z108)	2.934,00				
Osnovna plača za obračun za krajši delovni čas (Z108)	2.934,00				
Skupaj (Z120)	3.697,53				
Skupaj (Z124)	0,00				

Fak. pov. obv. (Z600) 2,10 Vred. pov. ure (Z601) 35,41035 Vred. pov. obv. (Z596) 531,16 Št. ur/t 5,00 Št. del. tednov 3,00

Vrsta izplačila	% ali znesek	Obv. dnevi/ure	Norm. ure	Mes./Leto	Znesek bruto	Znesek Neto
A010 Redno delo		120,00	130,50	1.2025	2.200,50	1.436,93
B020 Letni dopust-pret. leto		40,00	43,50	1.2025	924,38	603,62
Skupaj ure		160,00	174,00		3.124,88	2.040,55
C020 Dodatek na delovno dobo	7,92	120,00	130,50	1.2025	174,28	113,80
P020 Pov.pedag.obveznost-ŠOLA-2,10		0,00	0,00	1.2025	531,16	346,85

Bruto urna postavka osnovne plače: 16,862068 (2.934/174)

Faktor povečane učne obveznosti: 2,10

Vred.pov.ure: 35,41035

Št. ur/teden: 5,00

Št. del. Tednov: 3,00

Izračun P020, če ure na obračunski vrstici ne vpišemo:
 $35,41035 * 5 * 3 = 531,16$

Izračun P020, če realizirane mesečne ure na obračunski vrstici vpišemo:
 $35,41035 \cdot 15 = 531,16$

Osnova za nadomestilo plače Z120 = Osnovna plača + dodatek za delovno dobo iz glave obračunskega lista + P020 (izračunan na **podlagi mesečnega obsega načrtovanih** ur povečane učne obveznosti)

$$Z120 = 2.934 + 232,37 + 531,16 = 3.698,53$$

Če so ure na obračunski vrstici vnesene, so vidne tudi na obračunskem listu.

Primer 3:

Primer obračuna plače in nadomestila plače za mesec, ko je bil javni uslužbenec odsoten 40 ur zaradi **koriščenja letnega dopusta v času trajanja pouka**.

V mesecu obračuna plače je načrtovano, da bo javni uslužbenec opravil 20 ur povečane tedenske učne obveznosti v štirih tednih, ko poteka pouk. Ker je bil javni uslužbenec odsoten je opravil 15 ur povečane tedenske učne obveznosti.

Osnova obračuna O(30) - št. delovnih tednov pouk

Zaradi lažje predstavitve si vzamemo primer, ko znaša število delovnih dni 20. Vzamemo 20 ter delimo s 5 in dobimo 4 tedne, v katerih se izvaja pouk.

Šifra	Naziv osnove obračuna	Vrednost
030	Število del. tednov - POUK	4,00000
031	% poveč.obsega ped.dela - 175	175,00000
032	% poveč.obsega ped.dela - 184	184,00000
033	% poveč.obsega ped.dela - 210	210,00000
034	% poveč.obsega ped.dela - 227	227,00000
071	% zmanj.obsega ped.dela - 100	100,00000
072	% zmanj.obsega ped.dela - 105	105,00000
073	% zmanj.obsega ped.dela - 120	120,00000
074	% zmanj.obsega ped.dela - 130	130,00000

Osnova zaposlenega - št. ur povečane pedagoške obveznosti /teden

Na ustrezni osnovi zaposlenega imate vneseno št. ur povečane pedagoške obveznosti/teden. Na primeru je to podatek 5/teden.

Saop Šifrant - sprememba [DEMO] - Šport & Rekreacija

Zaposleni

Šifra: 0000010 Ime: JS ZDM

Šifra DM: SM1 Šola: Šola

Status: Nedoločen čas

Dodatna šifra: Interes statusi: Podlaga ZZS: 001

Plače: Ograjunski podatki

Splošno | Bolezine | Izkazila | Krediti | Ogrone | Borjete | Mesečni seštevki | Mešični seštevki po DM

Pogajni plač: Aktivni Prikaži pogodovino

Šifra	Naziv osnovne	Vrednost osnovne	Datum začetka	Datum konca
720	JS - Vred. PR. zup. 31.12.2024	2.834,00000		
716	JS - Osnovna plača 01.01.2028	3.228,90000		
715	JS - Osnovna plača 01.07.2027	3.228,90000		
714	JS - Osnovna plača 01.12.2026	3.163,24000		
713	JS - Osnovna plača 01.06.2026	3.104,00000		
712	JS - Osnovna plača 01.10.2025	3.034,00000		
711	JS - Osnovna plača 01.01.2025	2.934,00000		
706	JS - 6. obrok 01.01.2028	0,00000		
705	JS - 5. obrok 01.07.2027	65,66000		
704	JS - 4. obrok 01.12.2026	59,24000		
703	JS - 3. obrok 01.06.2026	70,00000		
702	JS - 2. obrok 01.10.2025	100,00000		
701	JS - 1. obrok 01.01.2025	100,00000		
700	JS - Skupni znesek razlike	394,90000		
160	Osnovna plača - dec. prazn. leta	2.000,00000		
164	Št. ur pov. obsega ped. dela - 2,10	5,00000		
1053	Dodatki na delovno dobo	7,92000		
1051	Premija KDP2JU	0,00000		

Obračun plač - Osnovne nastavitve obračuna

Zaradi enostavnosti prikaza, določimo, da znaša mesečni fond ur 160 ur - 20 dni.

Vrsta obračuna: Plača

Vrsta dohodka: 1001 Plače in nadome

Datum izplačila: 10.02.2025

Datum za delovno dobo: 31.12.2024

Datum plačila dajatev: 10.02.2025

Ure

Mesečna delovna obveznost: 160,00 ur

od tega prazniki: 0,00 ur

Povprečna mesečna delovna obveznost: 174,00 ur

Število delovnih dni: 20,00

Povprečna plača RS: 2.394,92

(Prikazani podatki na sliki so informativni, namenjeni zgolj prikazu izračuna P020)

Neposredni vnos- obračun povečane pedagoške obveznosti

V tem primeru javni uslužbenec ni opravil vse načrtovane ure povečane tedenske urne obveznosti (bil je odsoten zaradi dopusta, v času pouka). Na vrstico obračuna (P020) vnesemo opravljene ure povečane pedag. obveze. Vnesti je potrebno MESEČNI obseg opravljenih ur.

Obračun za zaposlenega - neposredni vnos

Šifra vrste obračuna: D25 Pov.pedag.obveznost-ŠOLA-2,10

Šifra vrste obračuna: Pov.pedag.obveznost-ŠOLA-2,10

Naziv vrste obračuna: Pov.pedag.obveznost-ŠOLA-2,10

Delovno mesto za izračun: D027029/1 UČITELJ

Šifra delovnega mesta: D027029/1 UČITELJ

Šifra plačnega razreda: 033 33

Izračun: Število enot: 15,00

Normirane ure: 0,00000

Na enoto: 0,00000

Odstotek: 0,00

Znesek: 531,16

Šifra materialnega stroška: ...

Obdavčeni znesek: 0,00

eBOL: Številka eBOL: ...

Leto osnovne: ...

Obdobje: Poračun od: do: Dni: ...

Javni uslužbenec je v MESECU **opravil 15 ur** povečane tedenske učne obveznosti **od 20 načrtovanih ur** povečane tedenske učne obveznosti.

Obračunski list

Pogodba o zaposlitvi, sklep: SM: (SM1) Šola

Šifra delovnega mesta (Z370): D027029 Naziv delovnega mesta: UČITELJ

Šifra naziva (Z371): 1 Naziv: UČITELJ VIŠJI SVETNIK

Znesek osnovne plače na dan pred prevodbo (Z700)		2.834,00	C010	Položajni dodatek	0,00%	0,00
Plačni razred FDMN (Z381)		030	C020	Dodatek na delovno dobo	7,92%	232,37
Nominalna vrednost plačnega razreda FDMN (Z073)		2.954,90	C040	Specializ. magisterij, doktorat		0,00
Plačni razred javnega uslužbenca (Z380)		033	C050	Dv jezičnost	0,00%	0,00
Osnovna plača (Z070)		3.228,90	C150	Stainost	0,00%	0,00
Delež osnovne plače za obračun (Z551/Z071)	100,00 %	3.228,90				
Osnovna plača za obračun (Z108)		2.934,00				
Osnovna plača za obračun za krajši delovni čas (Z108)		2.934,00				
Skupaj (Z120)		3.874,58				
Skupaj (Z124)		0,00				

Fak. pov. obv. (Z600) 2,10 Vred.pov. ure (Z601) 35.41035 Vred.pov. obv. (Z508) 708,21 Št. ur/1 5,00 Št. del. tednov 4,00

Vrsta izplačila	% ali znesek	Obv. dnevi/ure	Norm. ure	Mes./ Leto	Znesek bruto	Znesek Neto
A010 Redno delo		120,00	130,50	1.2025	2.200,50	1.435,02
B020 Letni dopust-pret. leto		40,00	43,50	1.2025	968,65	631,68
Skupaj ure		160,00	174,00		3.169,15	2.066,70
C020 Dodatek na delovno dobo	7,92	120,00	130,50	1.2025	174,28	113,65
P020 Pov. pedag.obveznost-ŠOLA-2,10		15,00	0,00	1.2025	531,16	346,38

Bruto urna postavka osnovne plače: 16,862068 (2.934/174)

Faktor povečane učne obveznosti: 2,10

Vred.pov.ure: 35,41035

Št. ur/teden: 5,00

Št. del. Tednov: 4,00

Izračun P020 (JU je **opravil 15** od 20 načrtovanih ur povečane tedenske učne obveznosti): urna postavka osnove plače*faktor povečane obveznosti*realizirane ure povečane učne obveznosti

P020= 16,862068*2,10*15=531,16

Osnova za nadomestilo plače Z120 =Osnovna plača+dodatek za delovno dobo iz glave obračunskega lista+P020 (izračunan na **podlagi mesečnega obsega načrtovanih** ur povečane učne obveznosti - podatek iz glave obračunskega lista)

$$Z120=2.934 + 232,37 + 708,21=3874,58$$

Primer 4:

Primer obračuna plače in nadomestila plače za mesec, ko je bil javni uslužbenec odsoten 80 ur zaradi bolniške.

V mesecu obračuna plače je načrtovano, da bo javni uslužbenec opravil 20 ur povečane tedenske učne obveznosti v štirih tednih, ko poteka pouk. Ker je bil javni uslužbenec odsoten je opravil 10 ur povečane tedenske učne obveznosti.

Osnova obračuna O(30) - št. delovnih tednov pouk

Zaradi lažje predstavitve si vzamemo primer, ko znaša število delovnih dni 20. Vzamemo 20 ter delimo s 5 in dobimo 4 tedne, v katerih se izvaja pouk.

Šifra	Naziv osnove obračuna	Vrednost
030	Število del. tednov - POUK	4,00000
031	% poveč.obsega ped.dela - 175	175,00000
032	% poveč.obsega ped.dela - 184	184,00000
033	% poveč.obsega ped.dela - 210	210,00000
034	% poveč.obsega ped.dela - 227	227,00000
071	% zmanj.obsega ped.dela - 100	100,00000
072	% zmanj.obsega ped.dela - 105	105,00000
073	% zmanj.obsega ped.dela - 120	120,00000
074	% zmanj.obsega ped.dela - 130	130,00000

Osnova zaposlenega - št. ur povečane pedagoške obveznosti /teden

Na ustrezni osnovi zaposlenega imate vneseno št. ur povečane pedagoške obveznosti/teden. Na primeru je to podatek 5/teden.

Saop Šifrant - sprememba [DEMO] - Šport & Rekreacija

Zaposleni

Šifra: 0000010 Ime: JS ZDM
 Šifra DM: SM1 Sola Status: Nedoločen čas
 Dodatekna šifra: Interes statusi: Podlaga ZZS: 001

Kadrovski podatki: Plače, Ograjunski podatki

Splošno | Bolezine | Izkazila | Krediti | Ograjune | Borjete | Mesečni seštevki | Mešični seštevki po DM

Pogajni plač: Aktivni Prikaži pogodovino

Šifra	Naziv osnovne	Vrednost osnovne	Datum začetka	Datum konca
720	JS - vred. PR. zesp. 31.12.2024	2.834,00000		
716	JS - Osnovna plača 01.01.2028	3.228,90000		
715	JS - Osnovna plača 01.07.2027	3.228,90000		
714	JS - Osnovna plača 01.12.2026	3.163,24000		
713	JS - Osnovna plača 01.06.2026	3.104,00000		
712	JS - Osnovna plača 01.10.2025	3.034,00000		
711	JS - Osnovna plača 01.01.2025	2.934,00000		
706	JS - 6. obroki 01.01.2028	0,00000		
705	JS - 5. obroki 01.07.2027	65,66000		
704	JS - 4. obroki 01.12.2026	59,24000		
703	JS - 3. obroki 01.06.2026	70,00000		
702	JS - 2. obroki 01.10.2025	100,00000		
701	JS - 1. obroki 01.01.2025	100,00000		
700	JS - Skupni znesek razlike	394,90000		
160	Osnovna plača - dec. prazn. leta	2.000,00000		
164	Št. ur pov. obsega ped. dela - 2,10	5,00000		
1053	Dodatek na delovno dobo	73,20000		
1051	Premija KDP2JU	0,00000		

Obračun plač - Osnovne nastavitve obračuna

Zaradi enostavnosti prikaza, določimo, da znaša mesečni fond ur 160 ur - 20 dni.

Vrsta obračuna	Plača
Vrsta dohodka	1001 Plače in nadome
Datum izplačila	10.02.2025
Datum za delovno dobo	31.12.2024
Datum plačila dajatev	10.02.2025
Ure	
Mesečna delovna obveznost	160,00 ur
od tega prazniki	0,00 ur
Povprečna mesečna delovna obveznost	174,00 ur
Število delovnih dni	20,00
Povprečna plača RS	2.394,92

(Prikazani podatki na sliki so informativni, namenjeni zgolj prikazu izračuna P020)

Neposredni vnos- obračun povečane pedagoške obveznosti

V tem primeru javni uslužbenec ni opravil vse načrtovane ure povečane tedenske urne obveznosti (bil je odsoten zaradi bolniške). Na vrstico obračuna (P020) je potrebno vnesti opravljene ure povečane pedagog. obveze. Vnesti je potrebno MESEČNI obseg opravljenih ur.

Javni uslužbenec je v MESECU **opravi 10 ur** povečane tedenske učne obveznosti **od 20 načrtovanih** ur povečane tedenske učne obveznosti.

Obračunski list

Pogodba o zaposlitvi, sklep: SM: (SM1) Šola

Šifra delovnega mesta (Z370): D027029 Naziv delovnega mesta: UČITELJ
 Šifra naziva (Z371): 1 Naziv: UČITELJ VIŠJI SVETNIK

Znesek osnovne plače na dan pred prevodbo (Z700)	2.834,00	C010	Položajni dodatek	0,00%	0,00
Plačni razred FDMN (Z381)	030	C020	Dodatek na delovno dobo	7,92%	232,37
Nominalna vrednost plačnega razreda FDMN (Z073)	2.954,90	C040	Spec. izl. magisterij, doktorat		0,00
Plačni razred javnega uslužbenca (Z380)	033	C050	Dvjezičnost	0,00%	0,00
Osnovna plača (Z070)	3.228,90	C150	Stalnost	0,00%	0,00
Delež osnovne plače za obračun (Z551/Z071)	100,00 %				
Osnovna plača za obračun (Z108)	2.934,00				
Osnovna plača za obračun za krajši delovni čas (Z108)	2.934,00				
Skupaj (Z120)	3.874,67				
Skupaj (Z124)	0,00				

Fak. pov. obv. (Z600) 2,10 Vred. pov. ure (Z601) 35,41035 Vred. pov. obv. (Z598) 708,21 Št. ur/1 5,00 Št. del. tednov 4,00

Vrsta izplačila	% ali znesek	Obv. dnevi/ure	Norm. ure	Mes./ Leto	Znesek bruto	Znesek Neto
A010 Redno delo		80,00	87,00	1.2025	1.467,00	969,00
G030 Bolezniina v breme delod. 80 %	80,00	80,00	87,00	1.2025	1.549,83	1.023,72
Skupaj ure		160,00	174,00		3.016,83	1.992,72
C020 Dodatek na delovno dobo	7,92	80,00	87,00	1.2025	116,19	76,75
P020 Pov.pedag.obveznost-SOLA-2,10		10,00	0,00	1.2025	354,10	233,89

Bruto urna postavka osnovne plače: 16,862068 (2.934/174)

Faktor povečane učne obveznosti: 2,10

Vred.pov.ure: 35,41035

Št. ur/teden: 5,00

Št. del. Tednov: 4,00

Izračun P020 (JU je **opravi 10** od 20 načrtovanih ur povečane tedenske učne obveznosti): urna postavka osnovne plače*faktor povečane obveznosti*realizirane ure povečane učne obveznosti

$$D070 = 16,862068 * 2,10 * 10 = 354,10$$

V glavi obračunskega lista so prikazani podatki o povečani učni obvezi,

kateri se uporabi za predvidene ure povečanega obsega pri izračunu osnove za nadomestilo.

Osnova za nadomestilo plače Z120 = Osnovna plača + dodatek za delovno dobo iz glave obračunskega lista + P020 (izračunan na **podlagi mesečnega obsega načrtovanih** ur povečane učne obveznosti - podatek iz glave obračunskega lista)

$$Z120 = 2.934 + 232,37 + 708,21 = 3.874,57$$

Obračun plače za mesec januar 2025

Splošne nastavitve obračuna - zavihek Osnove- osnova O(030) - št. delovnih tednov pouk zanaša za mesec januar 4,2 tedna.

Šifra	Naziv osnove obračuna	Vrednost
030	Število del. tednov - POUK	4,20000
031	% poveč.obsega ped.dela - 175	175,00000
032	% poveč.obsega ped.dela - 184	184,00000
033	% poveč.obsega ped.dela - 210	210,00000
034	% poveč.obsega ped.dela - 227	227,00000
071	% zmanj.obsega ped.dela - 100	100,00000
072	% zmanj.obsega ped.dela - 105	105,00000
073	% zmanj.obsega ped.dela - 120	120,00000
074	% zmanj.obsega ped.dela - 130	130,00000

Načrtovano št. ur za povečano učno obveznost P020 znaša 1 uro/teden - izvaja se vsak torek. Podatek je vpisan na osnovi zaposlenega.

Šifra	Naziv osnove	Vrednost osnove	Datum začetka	Datum konca
720	JS - Vred. PR zap. 31.12.2024	2.834,00000		
716	JS - Osnovna plača 01.01.2028	3.228,90000		
715	JS - Osnovna plača 01.07.2027	3.228,90000		
714	JS - Osnovna plača 01.12.2026	3.163,24000		
713	JS - Osnovna plača 01.06.2026	3.104,00000		
712	JS - Osnovna plača 01.10.2025	3.034,00000		
711	JS - Osnovna plača 01.01.2025	2.934,00000		
706	JS - 6. obrok 01.01.2028	0,00000		
705	JS - 5. obrok 01.07.2027	65,66000		
704	JS - 4. obrok 01.12.2026	59,24000		
703	JS - 3. obrok 01.06.2026	70,00000		
702	JS - 2. obrok 01.10.2025	100,00000		
701	JS - 1. obrok 01.01.2025	100,00000		
700	JS - Skupni znesek razlike	394,90000		
090	Osnovna plača - dec. očet lista	2.000,00000		
084	Št. ur. pov.obsega ped.dela - 2,10	1,00000		
053	Dodatek na delovno dobo	7,92000		
051	Premija KDPZJU	0,00000		

Izračun P020 - vnos realiziranih ur na vrstico neposrednega vnosa

Saop Obračun plač zaposlenih - sprememba [DEMO] - Šport & Rekreacija

Neposredni vnos - obračun zaposlenega

Obračun: 01/2/2025
Zaposleni: 0000010 Adamič JS ZDM

Obračunske vrstice | Izračuni | Osnove | Odsotnosti | Zaposlitev,bolezni,delovna doba | Ostali podatki | Mesečni seštevki | Mesečni seštevki po DM

Z	Vrsta	Naziv vrste obračuna	Za obdobje	Enote	Norm. ure	Na enoto	%	Znesek	Šifra S
3	A01	Redno delo	-	168,00	182,70000	16,86207	0,00	3.080,70	SM1
5	C02	Dodatek na delovno dobo	-	168,00	182,70000	0,00000	7,92	243,99	SM1
18	D25	Pov.pedag.obveznost-ŠOLA-2,10	-	5,00		0,00000	0,00	177,05	SM1
19	B01	Praznik	-	16,00	17,40000	19,05225	0,00	331,51	SM2

Obračunski list

Pogodba o zaposlitvi, sklep. SM. (SM1) Šola

Šifra delovnega mesta (Z370): D027029 Naziv delovnega mesta: UČITELJ
Šifra naziva (Z371): 1 Naziv: UČITELJ VIŠJI SVETNIK

Znesek osnovne plače na dan pred prevredbo (Z700)	2.834,00	C010	Položajni dodatek	0,00%	0,00
Plačni razred FDMN (Z381)	030	C020	Dodatek na delovno dobo	7,92%	232,37
Nominalna vrednost plačnega razreda FDMN (Z073)	2.954,90	C040	Specializ. magisterij, doktorat		0,00
Plačni razred javnega uslužbenca (Z380)	033	C050	Dvojezičnost	0,00%	0,00
Osnovna plača (Z070)	3.228,90	C150	Stalnost	0,00%	0,00
Dlež osnovne plače za obračun (Z551/Z071)	100,00 %				3.228,90
Osnovna plača za obračun (Z108)	2.934,00				
Osnovna plača za obračun za krajši delovni čas (Z108)	2.934,00				
Skupaj (Z120)	3.315,09				
Skupaj (Z124)	0,00				
Fak. pov. obv. (Z600) 2,10 Vred. pov. ure (Z601) 35,41035 Vred. pov. obv. (Z598) 148,72 Št. ur/1 1,00 Št. del. tednov 4,20					

Vrsta izplačila	% ali znesek	Obv. dnevi/ure	Norm. ure	Mes./Leto	Znesek bruto	Znesek Neto
A010 Redno delo		168,00	182,70	1.2025	3.080,70	2.011,52
B010 Praznik		16,00	17,40	1.2025	331,51	216,46
Skupaj ure		184,00	200,10		3.412,21	2.227,98
C020 Dodatek na delovno dobo	7,92	168,00	182,70	1.2025	243,99	159,31
P020 Pov.pedag.obveznost-ŠOLA-2,10		5,00	0,00	1.2025	177,05	115,60

Izračun P020 se je izvedel na način:

pet (5) dejansko opravljenih ur povečane učne obveznosti v mesecu *2,10 (faktor za izračun povečane učne obveznosti) * 2.934/174 (bruto urna postavka osnovne plače) = 177,05 eur

V glavi obračunskega lista so prikazani podatki o planirani učni obvezi, katere se uporabi pri izračunu osnove za nadomestilo.

Osnova za nadomestilo plače Z120 = Osnovna plača + dodatek za delovno dobo iz glave obračunskega lista + P020 (izračunan na **podlagi mesečnega obsega načrtovanih** ur povečane učne obveznosti - podatek iz glave obračunskega lista)

$$Z120 = 2.934 + 232,37 + 148,72 = 3.315,09$$