

Doplačilo občine ustanoviteljice - po dnevih

V tem prispevku

Zadnja sprememba 25/03/2025 2:49 pm CET | Objavljeno 25/03/2025

Od verzije 2025.02.001 naprej smo zamenjali izpis »Doplačilo ustanoviteljice« z novim izpisom »Doplačilo ustanoviteljice po dnevih«. Nov izpis nam izračuna znesek, ki ga mora doplačati občina ustanoviteljica, za prosta mesta v skupini glede na število dni, ko je bilo mesto v skupini prosto.

Izpis se nahaja v »Doplačila oskrbnine« - »Občina, skupina« - »Doplačilo ustanoviteljice po dnevih«.

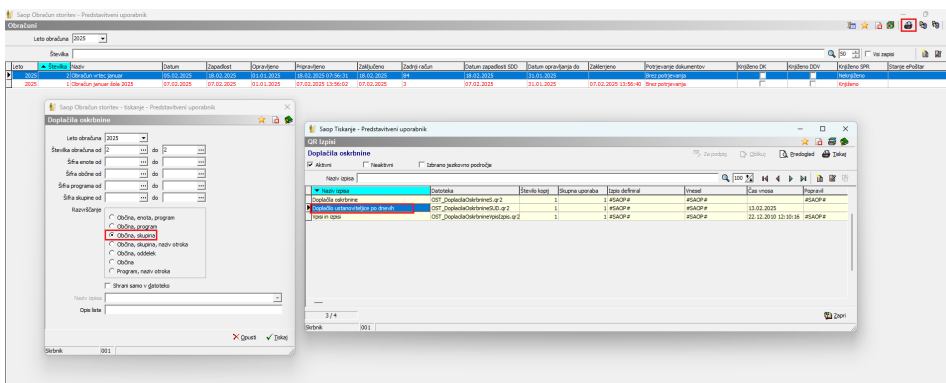
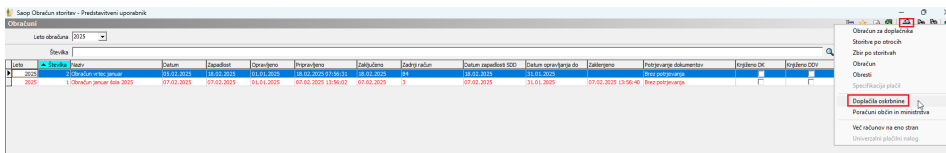

Da izpis deluje pravilno je potrebno najprej v šifrantu skupin vnesti »Normativ število otrok« in »Normativ Znesek«. Normativ znesek je običajno znesek programa, brez upoštevanja prehrane, za mesec za katerega delamo obračun.

Spodaj imamo primer, da je normativ 9 otrok in znesek normativa, če en otrok manjka cel mesec 500€.

Saop Obračun storitev - sprememba - Predstavitveni uporabnik

Skupina/Razred

Šifra skupine: 0006

Naziv skupine: MAVRICE

Šifra enote: 01 VRTEC

Velikost obroka: []

Razrednik/Vzgojitelj: []

Pomočnik: []

% odbitka: 0,00

Znesek odbitka: 0,00

Normativ št. otrok: 9,00

Normativ znesek: 500,00

Čas izvedbe: Dopoldan

Program: []

Starostno obdobje: []

Stroškovno mesto: []

Stroškovni nosilec: []

Referent: []

Delovni nalog: []

Vzgojitelj (webVrtec): []

Pomočnik (webVrtec): []

Pomočnik 2 (webVrtec): []

Opomba: []

Opusti Potrdi

Skrbnik: 001

V skupini »Mavrice« je bil otrok »Samuraj Samo« vpisan 16 dni. Ostalih otroci so bili vpisanih cel mesec.

Saop Obračun storitev - Predstavitveni uporabnik

Medmesečne spremembe in poračuni za skupino: 0006 - MAVRICE

Prikaži yseh podatkov za poračun

Datum od	Datum do	Leto obračuna	Št. obračuna	Šifra	Naziv otroka	Status programa	Vpisani	Prisotni	Odsotni
01.03.2025	31.03.2025	2025	6 0001043	BESEDNJAK ANGEL	Vrtec odprt	21	20	1	
01.03.2025	31.03.2025	2025	6 0001005	FINK FINKA	Vrtec odprt	21	19	2	
01.03.2025	31.03.2025	2025	6 0001011	IVANOVSKI IVAN	Vrtec odprt	21	18	3	
01.03.2025	31.03.2025	2025	6 0001037	IVANOVSKI IVANUKA	Vrtec odprt	21	21	0	
01.03.2025	31.03.2025	2025	6 0001017	KATARJINASTA KATARJ	Vrtec odprt	21	21	0	
01.03.2025	31.03.2025	2025	6 0001028	SAMURAJ SAMO	Vrtec odprt	21	15	1	
01.03.2025	31.03.2025	2025	6 0001147	Test Naknadni	Vrtec odprt	21	20	1	
01.03.2025	31.03.2025	2025	6 0001148	Test Naknadni Dija	Vrtec odprt	21	19	2	
01.03.2025	31.03.2025	2025	6 0001116	Test nov nova verzja	Vrtec odprt	21	19	2	

Ker ima mesec 21 delovnih dni, bo občina za prosto mesto 5 dni, doplačala znesek, ki smo ga izračunali na naslednji način:

Normativ znesek = 500 delimo s številom delovnih dni v mesecu = 21, da dobimo znesek na dan $500 : 21 = 23,8095...$

Znesek na dan množimo s številom dni nevpisanih otrok. $23,8095 \times 5 = 119,05$

Predstavitveni uporabnik

Datum: 28.02.2025

Stran:1

DOPLAČILA USTANOVITELJICE 6/2025 Obračun vrtec marec 2025

Občina ustanoviteljica: MESTNA OBČINA LJUBLJANA			
0001 SONČNICE			
Normativ znesek: 446,15	Skupaj št. dni nevpisanih otrok: 21		
Normativ št. otrok: 7	Dejansko št. otrok: 6,00	Doplačilo ustanoviteljice:	446,15
0002 MEGLICE			
Normativ znesek: 446,15	Skupaj št. dni nevpisanih otrok: 21		
Normativ št. otrok: 7	Dejansko št. otrok: 6,00	Doplačilo ustanoviteljice:	446,15
0003 PUHCI			
Normativ znesek: 307,15	Skupaj št. dni nevpisanih otrok: 0		
Normativ št. otrok: 5	Dejansko št. otrok: 5,00	Doplačilo ustanoviteljice:	0,00
0004 ŽAREK			
Normativ znesek: 446,15	Skupaj št. dni nevpisanih otrok: 0		
Normativ št. otrok: 7	Dejansko št. otrok: 7,00	Doplačilo ustanoviteljice:	0,00
0005 SEVERNICA			
Normativ znesek: 307,15	Skupaj št. dni nevpisanih otrok: 0		
Normativ št. otrok: 8	Dejansko št. otrok: 8,00	Doplačilo ustanoviteljice:	0,00
0006 MAVRICE			
Normativ znesek: 500,00	Skupaj št. dni nevpisanih otrok: 5		
Normativ št. otrok: 9	Dejansko št. otrok: 8,76	Doplačilo ustanoviteljice:	119,05

Na zgornji sliki vidimo, da je skupaj št. dni nevpisanih otrok 5. Dejansko število otrok smo izračunali na podlagi števila vpisanih dni.

Število vpisanih dni vseh otrok vidimo v seštevku na pregledu odsotnosti.

Datum od	Datum do	Leto obračuna	Št. obračuna	Št.š.	Ime otroka	Status programa	Vpisan	Prisoten	Odsoten	Poletna re
01.03.2025	31.03.2025	2025	6	0001043	BESEDNJAK ANGEL	Vrtec odprt	21	20	1	
01.03.2025	31.03.2025	2025	6	0001005	FIJK FIJKA	Vrtec odprt	21	19	2	
01.03.2025	31.03.2025	2025	6	0001011	IVANOVSKI IVAN	Vrtec odprt	21	18	3	
01.03.2025	31.03.2025	2025	6	0001037	IVANOVSKI IVANKA	Vrtec odprt	21	21	0	
01.03.2025	31.03.2025	2025	6	0001017	KATARINASTA KATARJE	Vrtec odprt	21	21	0	
01.03.2025	31.03.2025	2025	6	0001028	SAMURAJ SAMO	Vrtec odprt	16	15	1	
01.03.2025	31.03.2025	2025	6	0001147	Test Naknadni	Vrtec odprt	21	20	1	
01.03.2025	31.03.2025	2025	6	0001148	Test Naknadni Dva	Vrtec odprt	21	19	2	
01.03.2025	31.03.2025	2025	6	0001116	Test nov nova verzja	Vrtec odprt	21	19	2	
							184	172	12	

Primer izračuna: Število vpisanih dni vseh otrok 184 delimo s številom delovnih dni, da dobimo dejansko število otrok $184:21=8,76$.

Spodaj imamo še primer za skupino »Sončnice«, kjer je bil v skupini cel mesec en otrok manj od normativa in v skupini »Meglice« kjer sta bila cel mesec dva otroka manj od normativa.

Na izpisu vidimo, da je znesek normativa 446,15, skupno število nevpisanih dni v skupini »Sončnice« je bilo 21 (kar je število delovnih dni v izbranem mesecu) zato je doplačilo ustanoviteljice 446,15 za skupino »Meglice« pa je doplačilo $2 \times 446,15 = 892,30$ ker cel mesec nista bila vpisana dva otroka.

DOPLAČILA USTANOVITELJICE 6/2025 Obračun vrtec marec 2025

Občina ustanoviteljica: MESTNA OBČINA LJUBLJANA			
0001 SONČNICE			
Normativ znesek: 446,15	Skupaj št. dni nevpisanih otrok: 21		
Normativ št. otrok: 7	Dejansko št. otrok: 6,00	Doplačilo ustanoviteljice:	446,15
0002 MEGLICE			
Normativ znesek: 446,15	Skupaj št. dni nevpisanih otrok: 42		
Normativ št. otrok: 8	Dejansko št. otrok: 6,00	Doplačilo ustanoviteljice:	892,30