

# JAVNI SEKTOR - KPVIZ - Dopolnitve za izplačilo povečanega in zmanjšanega obsega pedagoškega dela - dopolnitev z dne 28.1.2025

V tem prispevku

Zadnja sprememba 31/01/2025 7:50 am CET | Objavljeno 23/01/2025

V Uradnem listu RS, št. 99, z dne 25.11.2024 se v 15. členu spreminjajo faktorji za izračun povečane učne obveznosti.

Faktorji za obračun povečane učne obveznosti znašajo od 1,75 do 2,27 in sicer:

- faktor 1,75 za učitelje ali druge strokovne delavce, za katere velja od 30- do 35-urna predpisana tedenska učna obveznost,
- faktor 1,84 za učitelje ali druge strokovne delavce, za katere velja od 23- do 29-urna predpisana tedenska učna obveznost,
- faktor 2,10 za učitelje ali druge strokovne delavce, za katere velja od 19- do 22-urna predpisana tedenska učna obveznost,
- faktor 2,27 za predavatelje na višji strokovni šoli in za učitelje ali druge strokovne delavce, za katere velja predpisana tedenska učna obveznost v obsegu manj kot 19 ur.

Za obračun zmanjšane tedenske učne obveznosti ostajajo faktorji isti, kot so bili do sedaj (od 1,00 do 1,30).

## **OPOZORILO!!!**

Navodilo, ki sledi je pomembno za vse šole, razen za tiste, katere dodatke (šifra za JS D070) za povečan in zmanjšan obseg pedag. obveznosti obračunavate in izplačujete od mesečnega obsega realiziranih ur (dejansko opravljenih ur povečane oz. zmanjšane obveznosti - Na podlagi dopisa ter dodatnega pojasnila Ministrstva za izobraževanje, znanost in šport, št. 6030-8/2022/1, z dne 3.3.2022.

**Kako lahko najhitreje preverimo, ali dodatke z šifro za JS D070 obračunavamo na podlagi dejansko**

## opravljenih (realiziranih ur)?

V sistemu obračuna (**Šifranti...Sistem obračuna...Vrste obračuna**) si sortirate preglednico Vrste obračuna glede na podatek **Šifra JS**. Vpišete šifro JS D070 in kliknete na lupo za iskanje po kriteriju.

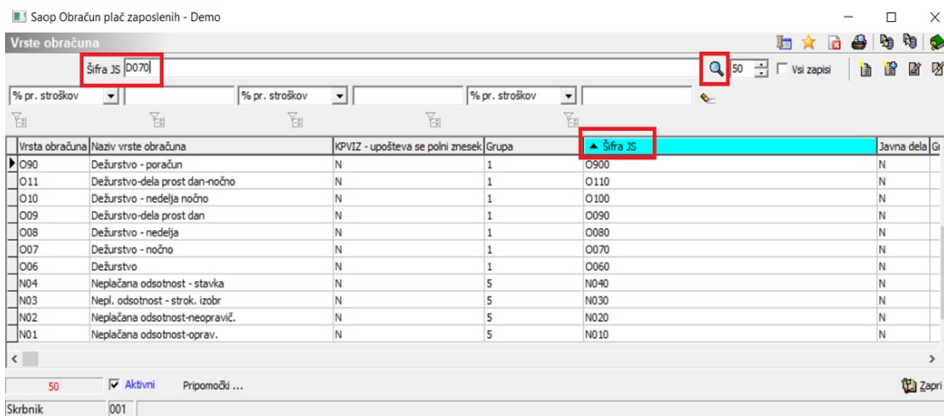

Na ta način so v preglednici Vrste obračuna prikazane vse vrste obračuna, katere uporabljate za obračun povečanega in zmanjšanega obsega pedagoškega dela.

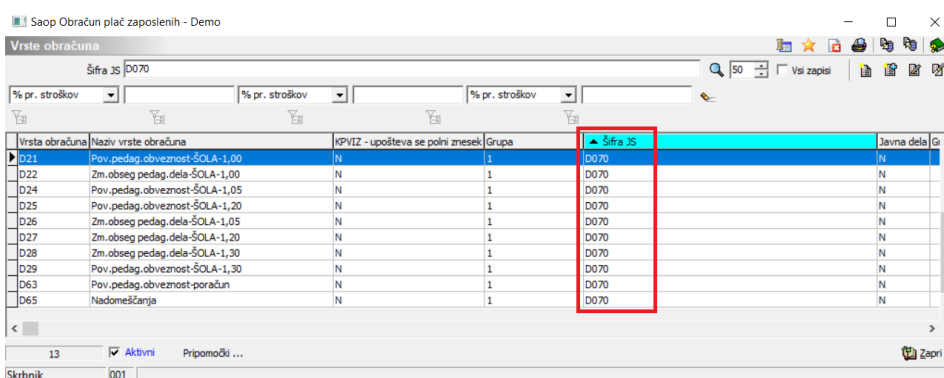

Predlagamo, da se postavite na eno šifro, katero najpogosteje uporabljate za obračun povečanega obsega pedagoške obveznosti in kliknete na drugo ikono Popravi zapis.

Saop Obračun plač zaposlenih - ŠOLA

Vrste obračuna

Šifra JS d070

% pr. stroškov

Vrsta obračuna	Naziv vrste obračuna	Form.na	Prim.F	Form.Z	Šifra REK-1	Vrsta pr. DOH	Grupa
D21	Pov.pedag.obveznost-ŠOLA-1,00			JZ29	B01		1
D22	Zm.obseg pedagog.dela-ŠOLA-1,00			JZ30	B01		1
D24	Pov.pedag.obveznost-ŠOLA-1,05			JZ55	B01		1
D25	Pov.pedag.obveznost-ŠOLA-1,20			JZ56	B01		1
D26	Zm.obseg pedagog.dela-ŠOLA-1,05			JZ57	B01		1
D27	Zm.obseg pedagog.dela-ŠOLA-1,20			JZ58	B01		1
D28	Zm.obseg pedagog.dela-ŠOLA-1,30			JZ59	B01		1
D29	Pov.pedag.obveznost-ŠOLA-1,30			JZ60	B01		1
D38	Pov.ped.obv.-NADOMEŠ.PRET. MES				B01		1
D91	PORAČ Pov.pedag.obveznost-1,2				B01		1

10  Aktivni Pripomočki ... Zapri

Skrbnik 001

Na prvem zavihku **Splošno** preverite, ali imate pri podatku **KPVIZ - upošteva se polni znesek** KLJUKICO in vpisano **šifro osnove pri podatku KPVIZ - osnova zap.**, tako kot je prikazano na spodnji sliki.

Če imate pri teh dveh podatkih nastavitvev, kot je prikazana na spodnji sliki smatrajte to obvestilo kot brezpredmetno in ne izvajajte postopka, ki sledi!

Trenutnih nastavitvev, ki jih imate v šifrantu ne spreminjate, temveč nastavitve potrdite in oddajte zahtevek na portal za vsebinsko podporo, da vas kontaktira Seyfor svetovalec.

Kljukica na tej nastavitvi pomeni, da obračunavate vrste obračuna D070 na podlagi dejanskih ur, zato dopolnitve, ki sledijo v navodilu za vas niso ustrezne!

Vrste obračuna

Šifra vrste obračuna D21 Aktivni

Naziv vrste obračuna Pov.pedag.obveznost-ŠOLA-1,00

Številka za razvrščanje 0

**Splošno** Prenos iz posrednega vnosa | Analitika | Izračun | Kontiranje | Opombe

Šifra grupe obračuna 1 Bruto izplačilo v breme izplačevalca

Šifra vrste izplačila v javnem sektorju D070 Delovna uspešnost zaradi povečane pedagoške oziroma učne obveznosti

Javna dela

Vedno v obračunu

Izloži iz 1-ZAP/M

Ne upoštevaj pri izračunu razlike do nast.osnove za prispevke

**KPVIZ - upošteva se polni znesek**  **KPVIZ - osnova zap.** 046 **Št.ur pov.obsega ped.dela-1,00**

**Mat. stroški in drugi osebni prejemki**

Vrsta drugega prejemka

Šifra materialnega stroška

Vrsta prejemka DOH

Šifra REK B01 - Plača

**Tiskanje zbirnikov**

Šifra grupe obračuna za zbirnike

**Obdelava M-4/M-8**

Grupa M4 R - redno delo

Šifra vzroka zadržanosti ZZS

**Delitev po virih financiranja**

Privzeti vir

**Delitev po virih financiranja ISPAP**

Skrbnik 001

**Za vse ostale stranke pa velja, da zaradi spremenjenih faktorjev povečane učne obveznosti izvedete naslednje dopolnitve ...**

Na osnovnem meniju v programu za Obračuna plač izberete **Šifranti...**  
**Sistem obračuna...Nazivi osnov obračuna...**

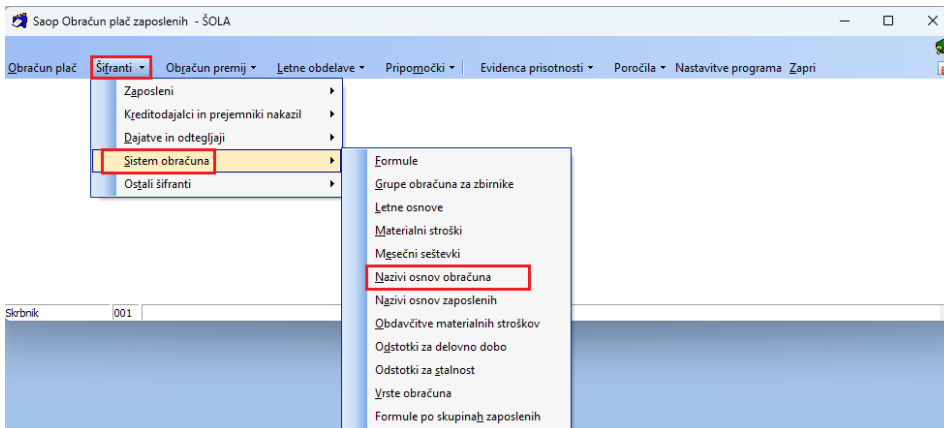

Preglednico Osnov obračuna si sortirate po Šifri.

Šifra	Naziv osnove obračuna	Na obr. listu
002	točke za POD	
003	točke za POD	
004	% poročna mes.	
005	poročun od	
006	poročun do	
007	POVPREČNA PLAČA RS	
008	MESEČNI FOND UR	
009	boniteta - izobraževanje	
021	Prehrana na dan	če ni 0
022	% dodatka za priprav. na domu	če ni 0
023	Indeks za usklajevanje nadom.	če ni 0
024	Kilomet.za prevoz na d. do ur.	če ni 0
025	Terenski dodatek do uredbe	če ni 0
026	Nadom. za ločeno življ.-preh.	če ni 0
027	Terenski dodatek	če ni 0
030	Število del. tednov - POUK	če ni 0
031	% poveč.obsega ped.dela - 100	če ni 0
032	% poveč.obsega ped.dela - 105	če ni 0
033	% poveč.obsega ped.dela - 120	če ni 0
034	% poveč.obsega ped.dela - 130	če ni 0
035	Število del. tednov - POLNO	če ni 0
036	Urna osn.-inter.dej. ...	če ni 0
037	Urna osnova NPZ	ne
038	Urna osnova varstvo vozačev	
090	Osnovna plača-dec.pret.leta	

(osnove na sliki so testne in se lahko razlikujejo od vaših, namenjene so zgolj prikazu osnov od 031 do 034)

S pomočjo drsnika se pomikamo po nazivih osnov in preverimo ali imamo proste šifre **od 071 do vključno 074**.

Zaradi sprememb bo potrebno uvoziti dodatne osnove obračuna, katere boste potrebovali za vnos % zmanjšanega obsega pedagoškega dela.

**Če imate pri vas te šifre osnov zasedene (od 071 do 074), je potrebno, da oddate zahtevek na portal, da vas kontaktiramo Svetovalci Seyfor.**

**V takem primeru komplet navodilo, ki sledi, smatrajmo kot brezpredmetno in s postopkom ne nadaljujemo.**

V nasprotnem primeru sledimo navodilu v nadaljevanju.

Šifrant osnov obračuna zaprete.

## Uvoz osnov obračuna

Na spodnji povezavi se nahaja dostop do datoteke [OPZNaziviOsnovObr.txt](#)

Vsebino priponke shranite na računalnik na naslednji način: Odprete povezavo na nazive osnov obračuna. Izberete **Datoteka (File)...Shrani kot (Save as)...**(spodnja slika) ali se postavite na povezavo in z desnim klikom izberete Shrani ciljno vsebino kot.

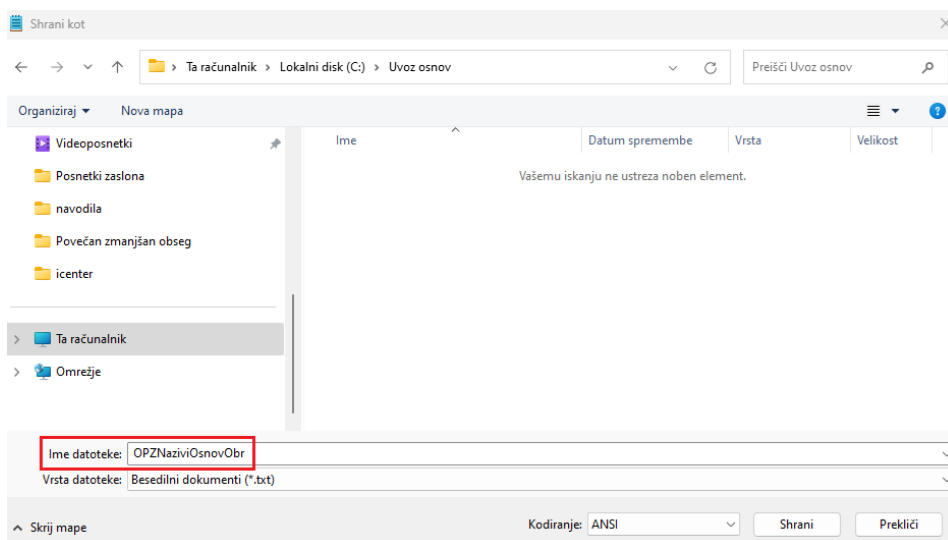

Imena datoteke **OPZNaziviOsnovObr** ne spreminjate. Shranite.

Postopek uvoza vsebine datoteke v program OPZ:

**V Šifranti...Sistem obračuna...Nazivi osnov obračuna...**kliknete na

ikono za Uvoz podatkov.

Saop Obračun plač zaposlenih - ŠOLA

Nazivi osnov obračuna

Šifra  50  Vsi zapisi

Šifra	Naziv osnove obračuna	Na obr. listu
002	točke za POD	
003	točke za POD	
004	% poročna mes.	
005	poročun od	
006	poročun do	
007	POVPREČNA PLAČA RS	
008	MESEČNI FOND UR	
009	boniteta - izobraževanje	
021	Prehrana na dan	če ni 0
022	% dodatka za priprav. na domu	če ni 0
023	Indeks za usklajevanje nadom.	če ni 0
024	Kilomet.za prevoz na d. do ur.	če ni 0
025	Terenski dodatek do uredbe	če ni 0
026	Nadom. za ločeno življ.-preh.	če ni 0
027	Terenski dodatek	če ni 0
030	Število del. tednov - POUK	če ni 0
031	% poveč.obsega ped.dela - 100	če ni 0
032	% poveč.obsega ped.dela - 105	če ni 0
033	% poveč.obsega ped.dela - 120	če ni 0
034	% poveč.obsega ped.dela - 130	če ni 0
035	Število del.tednov - POLNO	če ni 0
036	Urna osn.-inter.dej. ...	če ni 0
037	Urna osnova NPZ	ne
038	Urna osnova varstvo vozačev	
090	Osnovna plača-dec.pret.leta	

25  Aktivni

Skrbnik 001

(slika je informativna, namenjena zgolj prikazu uvoza osnov)

Izberete pot, kamor ste predhodno shranili datoteko. **POMEMBNO** je, da za uvoz osnov obračuna izberete datoteko **OPZNaziviOsnovObr.txt**. Konverzija iz - pustite kar vam program predlaga, Način prenosa - izberite **Dodajanje in popravljanje zapisov** in **Potrdite**.

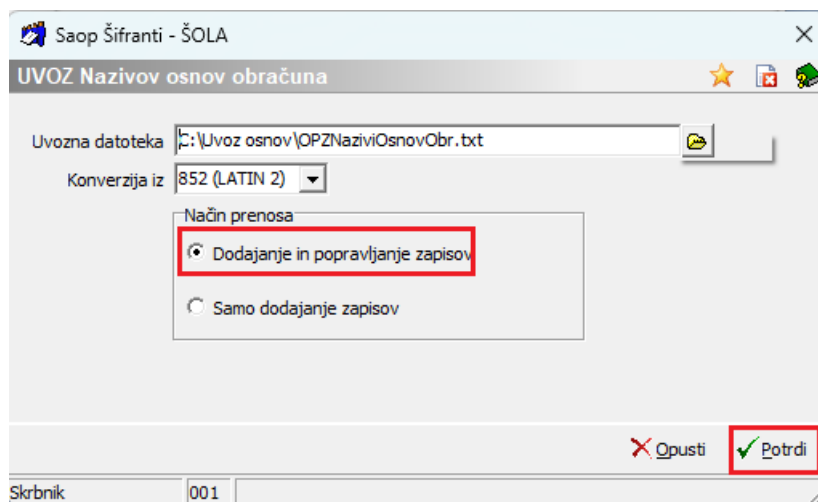
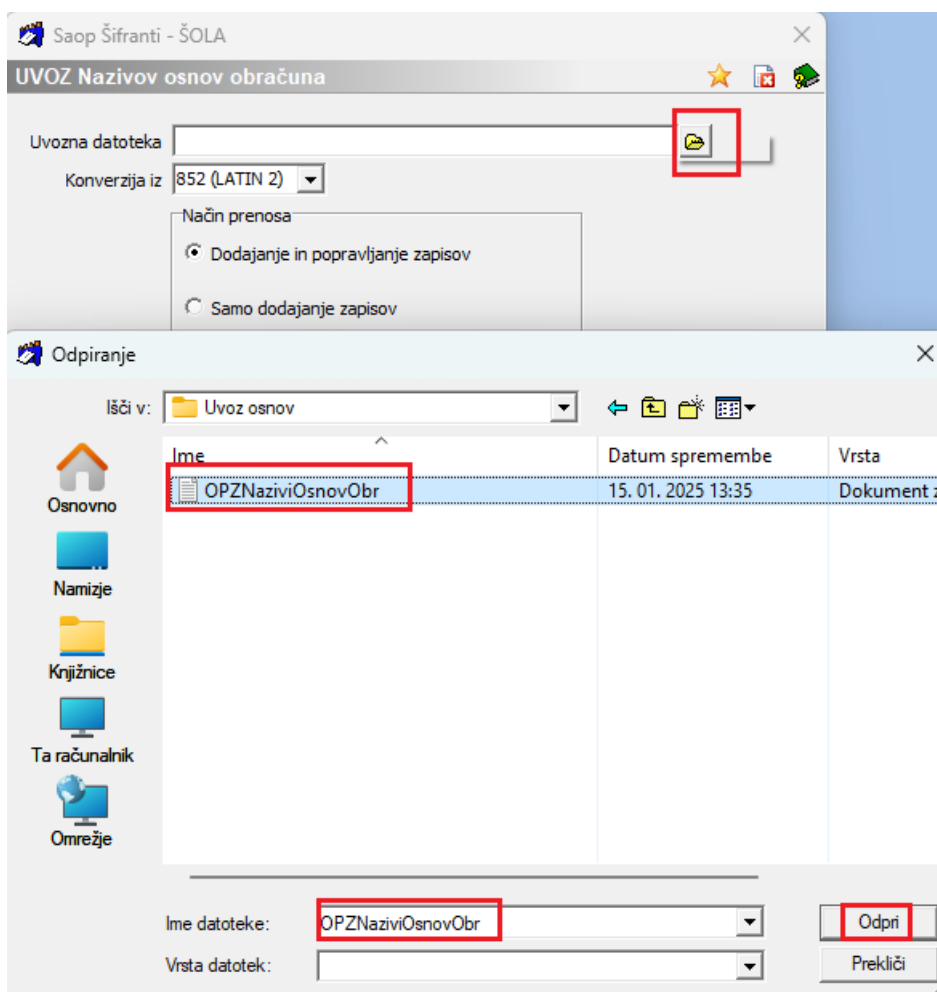

Izpiše se Dnevnik prenosa.

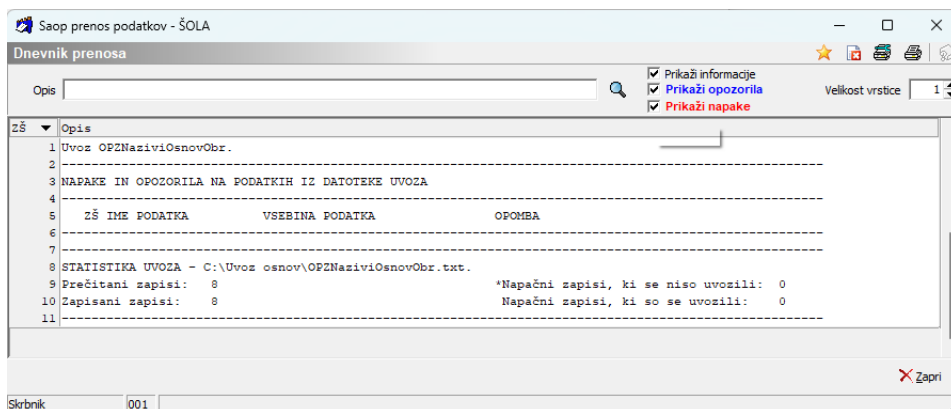

Zapremo.

Odpre se naslednje okno (uvoz Prevodov), kjer izberemo Opusti, ker prevodov ne bomo uvažali.

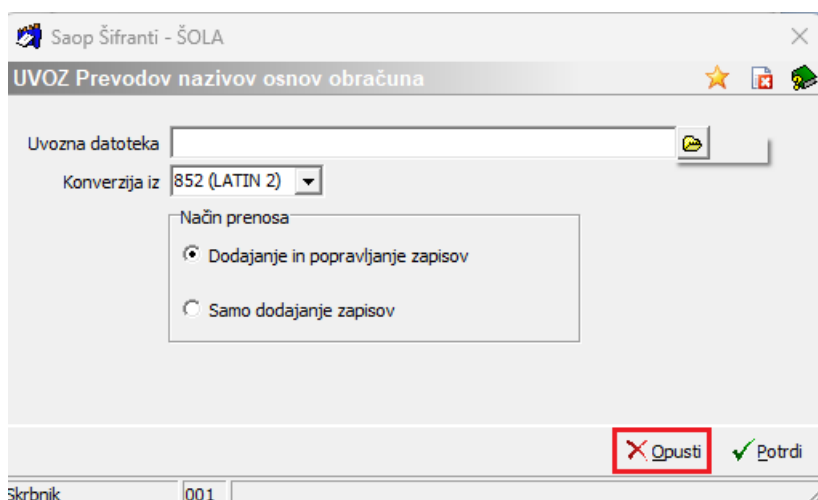

Uvožene podatke lahko preverimo v šifrantu Nazivov osnov obračuna - Na osnovnem meniju v programu za Obračuna plač izberete **Šifranti... Sistem obračuna...Nazivi osnov obračuna...**

Na vrstah osnov obračuna, katere uporabljamo za obračun povečanega obsega dela so se zgolj nazivi osnov preimenovali, dodale pa so se tudi nove vrste obračuna od 071 do 074, katere bomo potrebovali za vnos novih % za namen obračuna zmanjšanega obsega pedag.dela.



Šifra	Naziv osnove obračuna	Na obr. listu
002	točke za POD	
003	točke za POD	
004	% poročuna mes.	
005	poročun od	
006	poročun do	
007	POVPREČNA PLAČA RS	
008	MESEČNI FOND UR	
009	boniteta - izobraževanje	
021	Prehrana na dan	če ni 0
022	% dodatka za priprav. na domu	če ni 0
023	Indeks za usklajevanje nadom.	če ni 0
024	Kilomet. za prevoz na d. do ur.	če ni 0
025	Terenski dodatek do uredbe	če ni 0
026	Nadom. za ločeno življ. -preh.	če ni 0
027	Terenski dodatek	če ni 0
030	Število del. tednov - POUK	če ni 0
031	% poveč.obsega ped.dela - 175	če ni 0
032	% poveč.obsega ped.dela - 184	če ni 0
033	% poveč.obsega ped.dela - 210	če ni 0
034	% poveč.obsega ped.dela - 227	če ni 0
035	Število del.tednov - POLNO	če ni 0
036	Urna osn. -inter.dej. ...	če ni 0
037	Urna osnova NPZ	ne
038	Urna osnova varstvo vozačev	
071	% zmanj.obsega ped.dela - 100	če ni 0
072	% zmanj.obsega ped.dela - 105	če ni 0
073	% zmanj.obsega ped.dela - 120	če ni 0
074	% zmanj.obsega ped.dela - 130	če ni 0
090	Osnovna plača-dec.pret.leta	

(slika je informativna, vaša vsebina se lahko razlikuje, namenjena je zgolj prikazu osnov od 031 do 034 ter 071 do 074)

## Uvoz formul

Na spodnji povezavi se nahaja dostop do datoteke [OPZFormule.txt](#)

Vsebino priponke shranite na računalnik na naslednji način: Odprete povezavo na formule. Izberete **Datoteka (File)...****Shrani kot (Save as)...**(spodnja slika) ali se postavite na povezavo in z desnim klikom izberete Shrani ciljno vsebino kot.

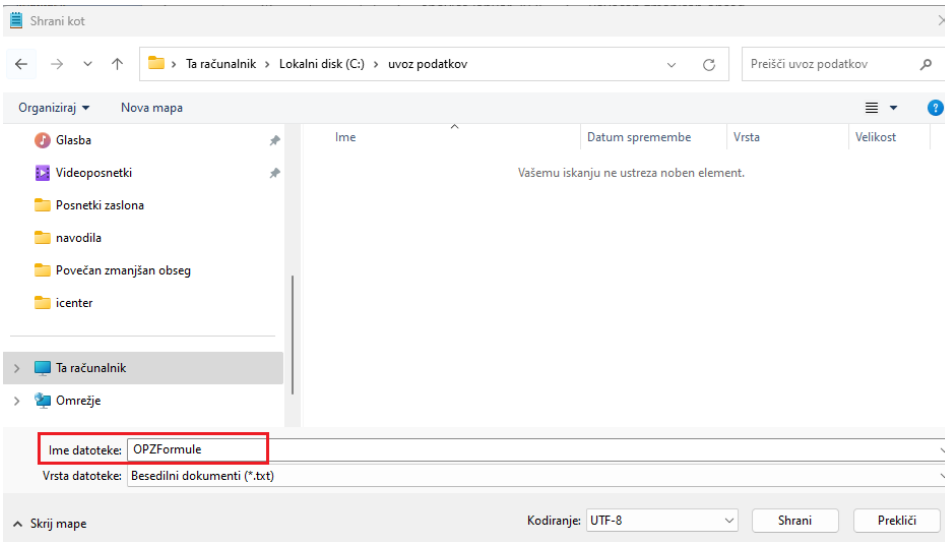

Imena datoteke **OPZFormule** ne spreminjate. Shranite.

Postopek uvoza vsebine datoteke v program OPZ:

V **Šifranti...Sistem obračuna...Formule...** kliknete na ikono za Uvoz podatkov.

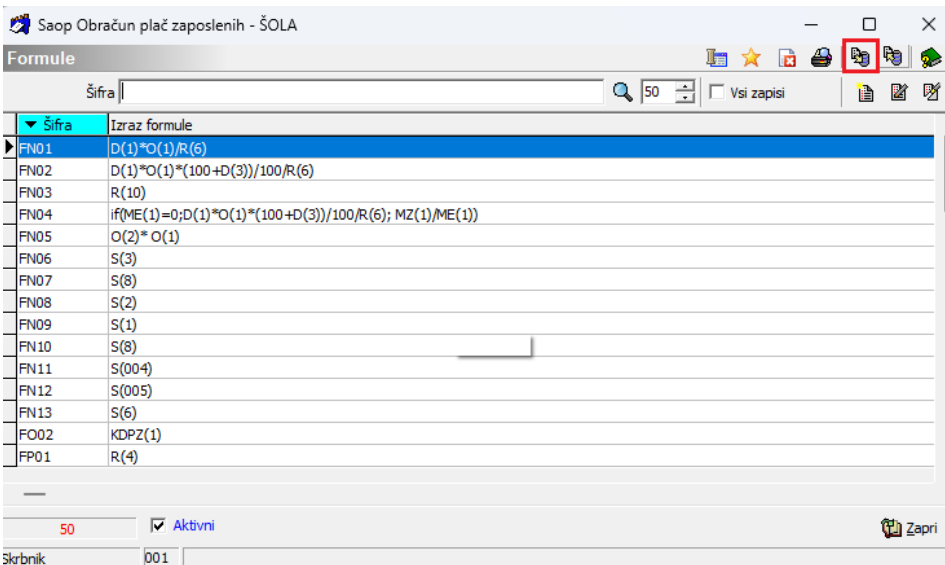

(slika je informativna, izrazi vaših formul se lahko razlikujejo)

Izberete pot, kamor ste predhodno shranili datoteko. **POMEMBNO** je, da za uvoz formul izberete datoteko **OPZFormule.txt**. Konverzija iz - pustite kar vam program predlaga, Način prenosa - izberite **Dodajanje in popravljanje zapisov** in **Potrdite**.

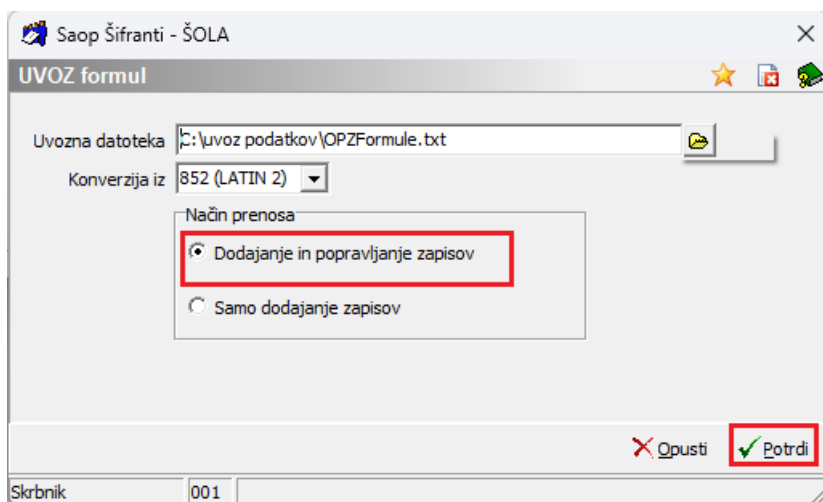
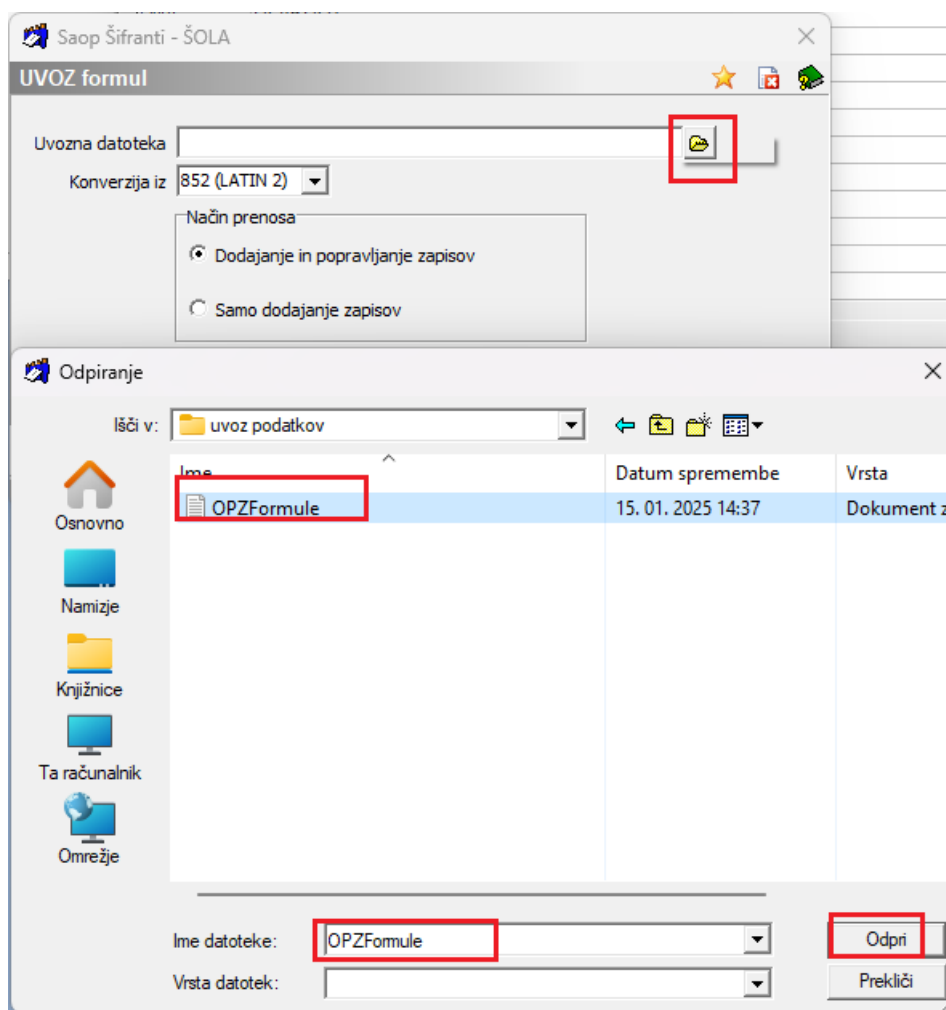

Izpiše se Dnevnik prenosa.

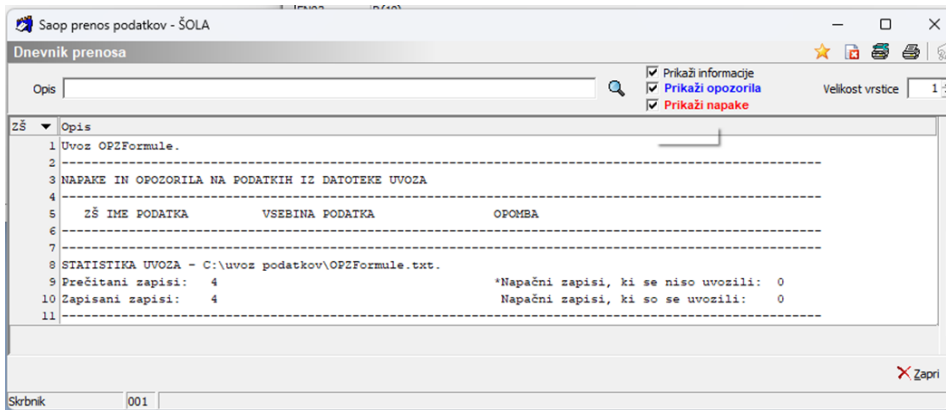

Zapremo.

Na ta način smo uvozili dopolnitev formul za izračun zmanjšanega obsega pedagoškega dela.

## Preimenovanje nazivov vrst obračuna, ter zamenjava nove šifre poročanja JS - **dopolnitev 28.01.2025**

Za plačilo povečane pedagoške obveznosti se je spremenila šifra vrste JS za poročanje podatkov na ISPAP. Šifra D070, ki je trenutno izbrana na vrstah obračuna od D21 do D29 ga po novem nadomešča **šifra P020 (plačilo povečane učne obveznosti)**.

V ta namen na obstoječih šifrah, povečane in zmanjšane pedagoške obveznosti, **zamenjamo šifro D070 z novo P020**.

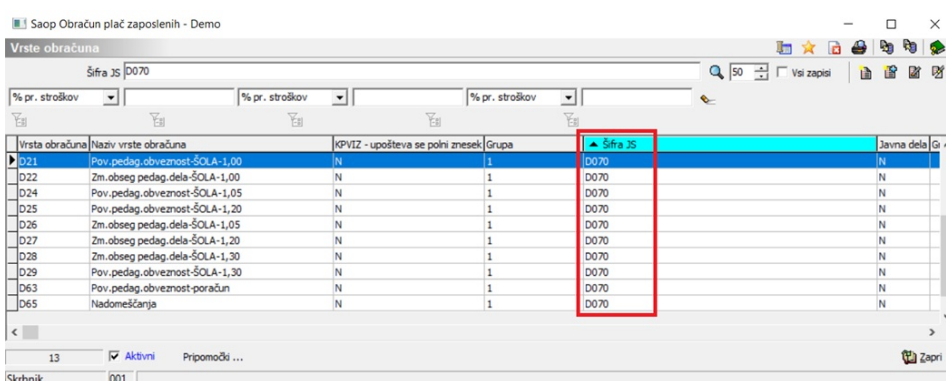

Popravimo zapise na vrstah obračuna.

Primer podatka uporabljenega do vključno obračuna 12.2024:

**Vrste obračuna**

Šifra vrste obračuna: D21    Aktiven:

Naziv vrste obračuna: Pov.pedag.obveznost-ŠOLA-1,00

Številka za razvrščanje: 0

Splošno | Prenos iz posrednega vnosa | **Analitika** | Izračun | Kontiranje | Opombe

Šifra grupe obračuna: 1    Bruto izplačilo v breme izplačevalca

Šifra vrste izplačila v javnem sektorju: **D070**    Delovna uspešnost zaradi povečane pedagoške oziroma učne obveznosti

Javna dela:

Vedno v obračunu:

Brez izplačila:

Izloči iz 1-ZAP/M:

Ne upoštevaj pri izračunu razlike do naj.osnove za prispevke:

KPVIZ - upošteva se polni znesek:     KPVIZ - osnova zap.:

Nova vrsta šifre izplačila JS od 1.1.2025:

**Vrste obračuna**

Šifra vrste obračuna: D21    Aktiven:

Naziv vrste obračuna: Pov.pedag.obveznost-ŠOLA-1,00

Številka za razvrščanje: 0

Splošno | Prenos iz posrednega vnosa | **Analitika** | Izračun | Kontiranje | Opombe

Šifra grupe obračuna: 1    Bruto izplačilo v breme izplačevalca

Šifra vrste izplačila v javnem sektorju: **P020**    Plačilo povečane učne obveznosti

Javna dela:

Vedno v obračunu:

Brez izplačila:

Izloči iz 1-ZAP/M:

Ne upoštevaj pri izračunu razlike do naj.osnove za prispevke:

KPVIZ - upošteva se polni znesek:     KPVIZ - osnova zap.:

Šifro JS P020 zamenjamo na vseh vrstah prometa, na katerih imamo trenutno vpisano šifro D070.

Sočasno lahko na vrstah obračuna, katerim se s 1.1.2025 spreminja faktor obračuna, (**D21, D24, D25 in D29**) uredimo preimenovanje z novo vrednostjo faktorja.

Primer trenutnega poimenovanja:

**Vrste obračuna**

Šifra vrste obračuna: D21    Aktiven:

Naziv vrste obračuna: **Pov.pedag.obveznost-ŠOLA-1,00**

Številka za razvrščanje: 0

Splošno | Prenos iz posrednega vnosa | **Analitika** | Izračun | Kontiranje | Opombe

Šifra grupe obračuna: 1    Bruto izplačilo v breme izplačevalca

Šifra vrste izplačila v javnem sektorju: P020    Plačilo povečane učne obveznosti

**Primer novega poimenovanja:**

**Vrste obračuna**

Šifra vrste obračuna: D21    Aktiven:

Naziv vrste obračuna: **Pov.pedag.obveznost-ŠOLA-1,75**

Številka za razvrščanje: 0

Splošno | Prenos iz posrednega vnosa | **Analitika** | Izračun | Kontiranje | Opombe

Šifra grupe obračuna: 1    Bruto izplačilo v breme izplačevalca

Šifra vrste izplačila v javnem sektorju: P020    Plačilo povečane učne obveznosti

Po izvedbi vseh popravkov oz. preimenovanj, morate imeti šifrant urejen:

Vrsta obračuna	Naziv vrste obračuna	Vedno	Vrsta pr. DOH	Šifra JS	Se deli po DM
D21	Pov.pedag.obveznost-ŠOLA-1,75	D		P020	D
D22	Zm.obseg pedag.dela-ŠOLA-1,00	N		P020	D
D24	Pov.pedag.obveznost-ŠOLA-1,84	D		P020	D
D25	Pov.pedag.obveznost-ŠOLA-2,10	D		P020	D
D26	Zm.obseg pedag.dela-ŠOLA-1,05	D		P020	D
D27	Zm.obseg pedag.dela-ŠOLA-1,20	D		P020	D
D28	Zm.obseg pedag.dela-ŠOLA-1,30	N		P020	D
D29	Pov.pedag.obveznost-ŠOLA-2,27	N		P020	D

## Preimenovanje nazivov osnov zaposlenih - **dopolnitev 28.01.2025**

V šifrantu **Nazivi osnov zaposlenih**, si prav tako lahko uredite preimenovanje z novimi faktorji pri Povečani pedagoški obvezi.

Gremo na **Šifranti...Sistem obračuna...Nazivi osnov zaposlenih**. V šifrantu poiščemo šifre osnov, katere uporabljamo za vpis števila ur na osnovah zaposlenih.

088	Št.ur pov.obsega ped.dela-1,30	če ni 0	Vnos
087	Št.ur zm.obsega ped. dela-1,30	če ni 0	Vnos
086	Št.ur zm.obsega ped. dela-1,20	če ni 0	Vnos
085	Št.ur zm.obsega ped. dela-1,05	če ni 0	Vnos
084	Št.ur pov.obsega ped.dela-1,20	če ni 0	Vnos
083	Št.ur pov.obsega ped.dela-1,05	če ni 0	Vnos
046	Št.ur pov.obsega ped.dela-1,00	če ni 0	Vnos

Zamenjamo oz. popravimo poimenovanje z novim faktorjem.

088	Št.ur pov.obsega ped.dela-2,27	če ni 0	Vnos
087	Št.ur zm.obsega ped. dela-1,30	če ni 0	Vnos
086	Št.ur zm.obsega ped. dela-1,20	če ni 0	Vnos
085	Št.ur zm.obsega ped. dela-1,05	če ni 0	Vnos
084	Št.ur pov.obsega ped.dela-2,10	če ni 0	Vnos
083	Št.ur pov.obsega ped.dela-1,84	če ni 0	Vnos
046	Št.ur pov.obsega ped.dela-1,75	če ni 0	Vnos

## Obračun plač - osnove obračuna

Pri obračunu plače za mesec januar 2025 bodite pozorni, saj je potrebno pri osnovah, ki se nanašajo na povečan in zmanjšan obseg dela pravilno vpisati nove vrednosti.

Osnove, ki se nanašajo na povečan obseg pedagoške dela (od šifre 031 do šifre 034), svetujemo da najprej iz nastavitve obračuna januar 2025 brišete, saj se vam v primeru prenosa osnov obračuna iz zadnjega obračuna plače, ne osvežijo nazivi teh osnov.

Vnesete jih ponovno glede na veljavnost novih faktorjev:

031	% poveč.obsega ped.dela - 175	175,00000
032	% poveč.obsega ped.dela - 184	184,00000
033	% poveč.obsega ped.dela - 210	210,00000
034	% poveč.obsega ped.dela - 227	227,00000

Osnove, ki se nanašajo na zmanjšan obseg pedagoškega dela je **potrebno dodati** (izbrati iz šifranta) ter vpisati ustrezne vrednosti!!!

071	% zmanj.obsega ped.dela - 100	100,00000
072	% zmanj.obsega ped.dela - 105	105,00000
073	% zmanj.obsega ped.dela - 120	120,00000
074	% zmanj.obsega ped.dela - 130	130,00000

Saop Obračun plač zaposlenih - sprememba - ŠOLA

**Nastavitve obračuna**

Leto: 2025 Obračun odprt.  
Mesec: 01 zaporedna številka 1  
Naziv obračuna: Plača januar 2025  
Dodatna oznaka obračuna:

Splošno | Nastavitve | Poračuni | **Osnove** | Lestvica za dohodnino | Dokumenti za eR | Opombe

Šifra	Naziv osnove obračuna	Vrednost
021	Prehrana na dan	6,94000
024	Kilomet.za prevoz na d. do ur.	0,15000
030	Število del. tednov - POUK	3,73000
031	% poveč.obsega ped.dela - 175	175,00000
032	% poveč.obsega ped.dela - 184	184,00000
033	% poveč.obsega ped.dela - 210	210,00000
034	% poveč.obsega ped.dela - 227	227,00000
035	Število del. tednov - POLNO	4,33000
036	Urna osn.-inter.dej. ...	14,76000
071	% zmanj.obsega ped.dela - 100	100,00000
072	% zmanj.obsega ped.dela - 105	105,00000
073	% zmanj.obsega ped.dela - 120	120,00000
074	% zmanj.obsega ped.dela - 130	130,00000

Posredni vnos | Neposredni vnos | Zaključ | Opusti | Potrdi

Skrbnik: 001

(slika je informativna, namenjena zgolj prikazu vnosa osnov obračuna, ki se nanašajo na obračun povečanega in zmanjšanega obsega pedagoškega dela)

Obračun povečanega in zmanjšanega obsega pedagoškega dela se izvaja na enak način kot do sedaj. Pri obračunu so uporabljeni zgolj novi količniki.