

# Registracija časa - Najava bolniške odsotnosti

V tem prispevku

Zadnja sprememba 24/09/2024 2:18 pm CEST | Objavljeno 24/09/2024

## Namen najave bolniške odsotnosti

Funkcijo najave bolniške odsotnosti uporabimo z namenom sprotnega ažuriranja prisotnosti registracije časa. Med obvestilom zaposlenega, da je zadržan zaradi bolezni, pa do prejema bolniškega lista lahko mine precej časa. V tem času v registraciji nimamo vnesenih nobenih podatkov na zaposlenem. Iz evidence namreč ni razvidno zakaj ni vpisanih ur.

V primeru, da nam zaposleni javi, da je na bolniški, lahko takoj v evidenco njegovih ur vpišemo dogodek Najava bolniške. Pri kasnejšem preverjanju prisotnost pa v evidenci vidimo, da je zaposleni javil, da je na bolniški. Ko pride bolniški list, se pri prenosu vseh odsotnosti za dan ali dneve, ki so vpisani na bolniškem listu, v registraciji časa avtomatsko briše dogodek Najava bolniške in se vpiše ustrezna bolniška iz bolniškega lista. Če ob prenosu podatkov v evidenco prisotnosti še vedno obstaja v registraciji časa Najava bolniške, se prenos prekine. Tak dogodek je obvezno potrebno zamenjati z ustreznim drugim dogodkom. Najava bolniške se lahko uporabi SAMO ZA CELODNEVNE BOLNIŠKE ODSOTNOSTI.

## Nastavitve

V šifrantu dogodkov vpišemo nov dogodek tako, kot je prikazano na spodnji sliki.

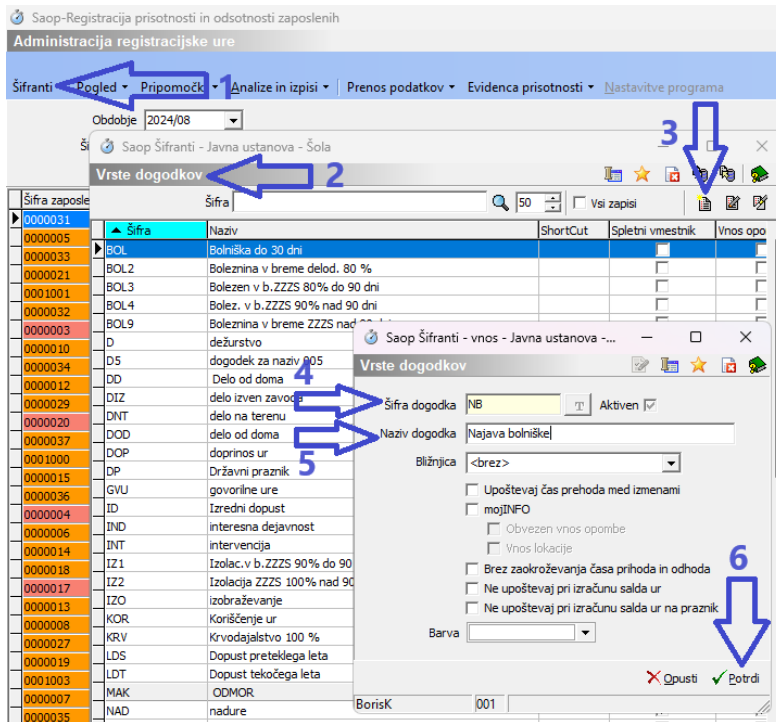

Vpisan dogodek dopišemo v nastavitve v registraciji časa.

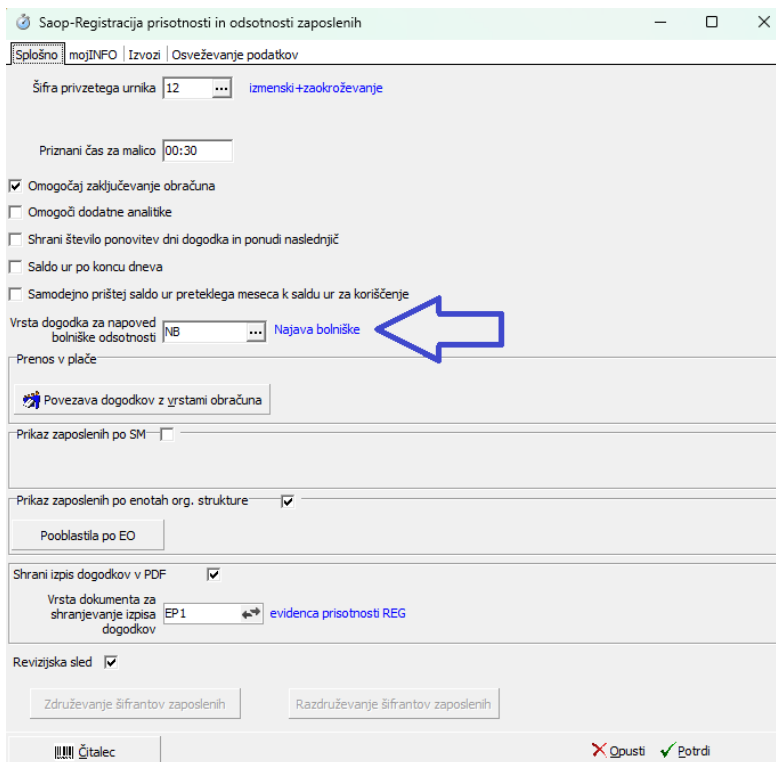

## Vpis najave bolniške

Najavo bolniške ročno vpišemo tako kot vsak drugi manjkajoči dogodek.

Saop-Registracija prisotnosti in odsotnosti zaposlenih

Administracija registracijske ure

Šifrant • Ogled • Pripončki • Analize in izpisi • Prenos podatkov • Evidenca prisotnosti • Nastavitve programa

Obdobje: 202408

Šifra urnika: ... Šifra enote org: ...

Šifra zaposlenega	Az	Naziv	Previdene ure	Dejanske ure (ur : min)	Tekoči saldo (ur : min)	Danc
0000031	A	Kaberna	160	+24:15	-135:45	
0000005	B	Jana	160	+16:15	-143:45	
0000033	B	Miroslava	160	+16:15	-143:45	
0000021	B	Spela	160	+16:00	-144:00	
0001001	C	Mika	60	+16:15	-43:45	
0000032	J	Hina	160	+13:30	-146:30	
0000023	K	Boris	160	+13:30	-129:30	
0000010	K	Milica	160	+16:00	-144:00	
0000034	L	Robert	80	+16:15	-63:45	
0000012	M	Maja	160	+16:00	-144:00	
0000029	M	Roka	160	+15:45	-146:15	
0000020	O	Marija	160	+13:30	-146:30	
0000037	O	Olgaček Srečka	160	+16:00	-144:00	
0001000	od	Jermaja Student	160	+16:15	-143:45	
0000015	P	R, R, 10, R, 6 Dejan	160	+44:15	-115:45	
0000036	P	Marta	160	+16:15	-143:45	
0000004	P	Marena	160	+16:00	-143:00	
0000006	P	Maja	160	+15:45	-146:15	
0000014	P	Tina R, R, R, R, R	160	+16:00	-144:00	
0000018	Ra	Jermaj	160	+16:00	-144:00	
0000017	S	Sajnera R, R, 10, R, R	168	+37:00	-131:00	
0000013	S	Minka	160	+16:00	-144:00	
0000008	S	Safa	160	+16:15	-143:45	
0000027	S	Stojan R*7+5	140	+16:15	-123:45	

**Dogodki zaposlenih**

Trenutno izbrani zaposleni: 0000003 - K Boris

Datum	Dan v tedru	Vrsta dneva	Dogodek	Dnevni plan ur	Dejanske ure (ur : min)	Dnevni
01.08.2024	Četrtek	Delovni dan	Prisotnost	+8:00	+8:00	
02.08.2024	Sobota	Prosti dan		0:00	0:00	
04.08.2024	Nedelja	Prosti dan		0:00	0:00	
05.08.2024	Ponedeljek	Delovni dan	Prisotnost	+8:00	+8:00	
06.08.2024	Torek	Delovni dan	Prisotnost	+8:00	+8:15	
07.08.2024	Sreda	Delovni dan	Prisotnost	+8:00	+6:08	
08.08.2024	Četrtek	Delovni dan		+8:00	+3:00	
09.08.2024	Petek	Delovni dan	Prisotnost	+8:00	+8:00	
10.08.2024	Sobota	Prosti dan		0:00	0:00	
11.08.2024	Nedelja	Prosti dan		0:00	0:00	
13.08.2024	Torek	Delovni dan	Najava bolniške	+8:00	+8:00	
14.08.2024	Sreda	Delovni dan	Najava bolniške	+8:00	+8:00	
15.08.2024	Četrtek	Priznani		0:00	0:00	
16.08.2024	Petek	Delovni dan	Najava bolniške	+8:00	+8:00	
18.08.2024	Nedelja	Prosti dan		0:00	0:00	
19.08.2024	Ponedeljek	Delovni dan	Prisotnost	+8:00	+8:00	
20.08.2024	Torek	Delovni dan	Prisotnost	+8:00	+2:02	
21.08.2024	Sreda	Delovni dan	Prisotnost	+8:00	+8:00	
22.08.2024	Četrtek	Delovni dan	Prisotnost	+8:00	+8:00	
23.08.2024	Petek	Delovni dan	Prisotnost	+8:00	+8:00	
24.08.2024	Sobota	Prosti dan		0:00	0:00	
25.08.2024	Nedelja	Prosti dan		0:00	0:00	
26.08.2024	Ponedeljek	Delovni dan	Prisotnost	+8:00	+8:00	
27.08.2024	Torek	Delovni dan	Prisotnost	+8:00	+8:00	
28.08.2024	Sreda	Delovni dan	Prisotnost	+8:00	+8:00	
29.08.2024	Četrtek	Delovni dan		+8:00	0:00	
30.08.2024	Petek	Delovni dan		+8:00	0:00	
31.08.2024	Sobota	Prosti dan		0:00	0:00	

**Dogodki zaposlenih na dan: 01.08.2024**

Dogodek	Začetek dogodka	Konec dogodka	Opomba	Imena	Saldo (ur : min)
Prisotnost	01.08.2024 07:00:00	01.08.2024 10:31:00		1	03:31
Korilčneje ur	01.08.2024 10:31:00	01.08.2024 14:31:00		1	04:00

**Saldok dogodkov zaposlenega**

Dogodek	Redne ure (ur : min)	Nadure (ur : min)
Zarilčneje ur	+4:00	
Najava bolniške	+24:00	
Priznana na delo	+1:00	
Prisotnost	+101:56	
	+130:56	

## Vpis bolniškega lista

Primer vpisa bolniškega lista:

Zaposleni je najavil bolniško odsotnost od 13.8. do 16.8. Bolniški list pa smo prejeli za obdobje od 14.8. do 16.8.

Saop Obračun plač zaposlenih - sprememba - Javna ustanova - Šola

**Evidenca odsotnosti**

Zaposleni: 0000003 K Boris

Vrsta odsotnosti: B - BOLEZEN

Razlog zadržanosti: 01 - BOLEZEN

Povezana oseba: ...

Delovni koledar:

**Odsotnost od dela**

Odsoten od: 14.08.2024 do: 16.08.2024

Dolžan delati: 0,00 ur na dan

Leto osnove: 2023

**Zadržanost od dela za krajši delovni čas**

Št.	Zadržanost od	Zadržanost Do	Zadržan ur na dan
*			

**V breme ZZS**

Prvi dan zadržanosti: 14.08.2024

Prvi dan v breme ZZS: 25.09.2024

91. dan v breme ZZS: 24.12.2024

Datum 81 dne: ...

**Recidiv**

Prejšnja zadržanost od: ... do: ...

**Priloge**

Št.	Vrsta priloge	Opis priloge	Priloga
*			

Po prenosu vseh odsotnosti program za dneve, ki so vpisani na bolniški

list ustrezno zamenja dogodka.

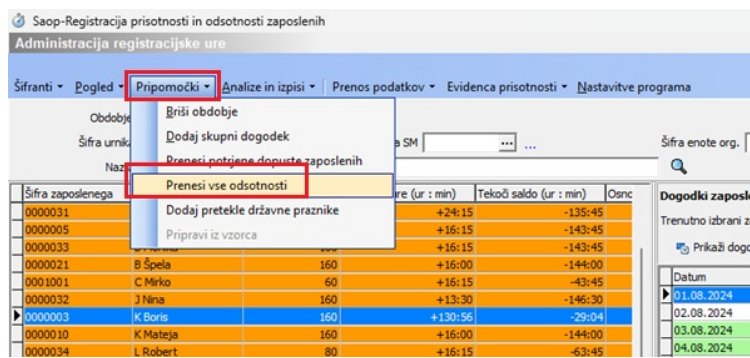

11.08.2024	Nedelja	Prosti dan		0:00	0:00	0:00
12.08.2024	Ponedeljek	Delovni dan	Prisotnost	+8:00	+1:00	-7:00
13.08.2024	Torek	Delovni dan	Najava bolniške	+8:00	+8:00	0:00
14.08.2024	Sreda	Delovni dan	Boleznina v breme delod.	+8:00	+8:00	0:00
15.08.2024	Četrtek	Praznik	Boleznina v breme delod.	0:00	0:00	0:00
16.08.2024	Petek	Delovni dan	Boleznina v breme delod.	+8:00	+8:00	0:00
17.08.2024	Sobota	Prosti dan		0:00	0:00	0:00
18.08.2024	Nedelja	Prosti dan		0:00	0:00	0:00
19.08.2024	Ponedeljek	Delovni dan	Prisotnost	+8:00	+8:00	0:00

Za dan, ki ni bil naveden na bolniškem listu, pa še vedno ostane dogodek Najava bolniške (v našem primeru 13.08.)

## Prenos podatkov v evidenco prisotnosti

Če uporabljate dogodek Najava bolniške, morate pred prenosom v evidenco prisotnosti najprej preveriti ali obstaja v registraciji še tak dogodek. Dogodka Najava bolniške namreč ni dovoljeno prenašati v evidenco prisotnosti. Kontrolo naredite v analizi registracije časa.

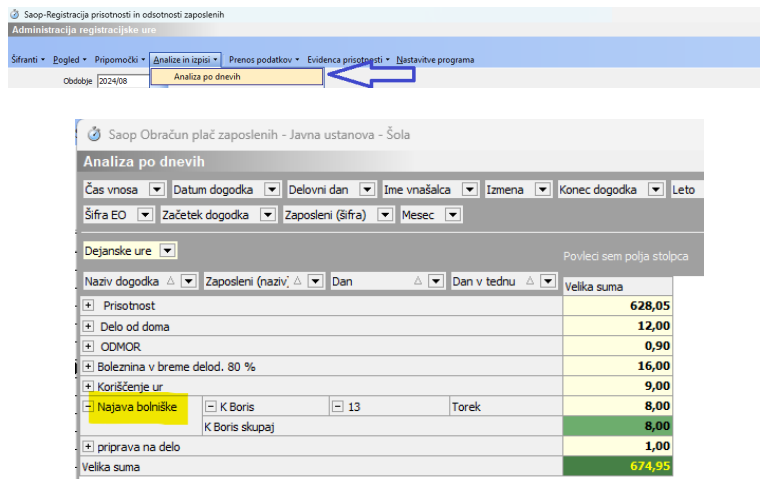

Če obstaja tak dogodek, ga morate pred prenosom v evidenco prisotnosti ustrezno spremeniti v drug dogodek.

Prenos v evidenco prisotnosti je nespremenjen.

Če pa ste v analizi spregledali dogodek najava bolniške, vas bo program opozoril, da je tak dogodek še vedno vpisan v mesecu, za katerega

prenašate podatke.

Odpre se seznam Povezava dogodkov z vrstami obračuna.

Dogodka najave bolniške NE SMETE povezati z nobeno vrsto obračuna.

Ponovno odprite analizo in ustrezno spremenite dogodek najava bolniške v vrsto dogodka, ki ima povezavo na vrsto obračuna.