

# Registracija časa - Revizijska sled

V tem prispevku

Zadnja sprememba 26/05/2026 7:59 am CEST | Objavljeno 26/02/2024

Tags: Javni sektor Gospodarstvo

## Revizijska sled v Registraciji časa

Revizijska sled beleži zapise v programu.

## Aktivacija revizijske sledi

**OPOZORILO - Po prvi aktivaciji revizijske sledi ni več možno izklopiti.**

V modulu Registracija prisotnosti gremo v Nastavitve programa. Na zavihku Splošno označite Revizijska sled.

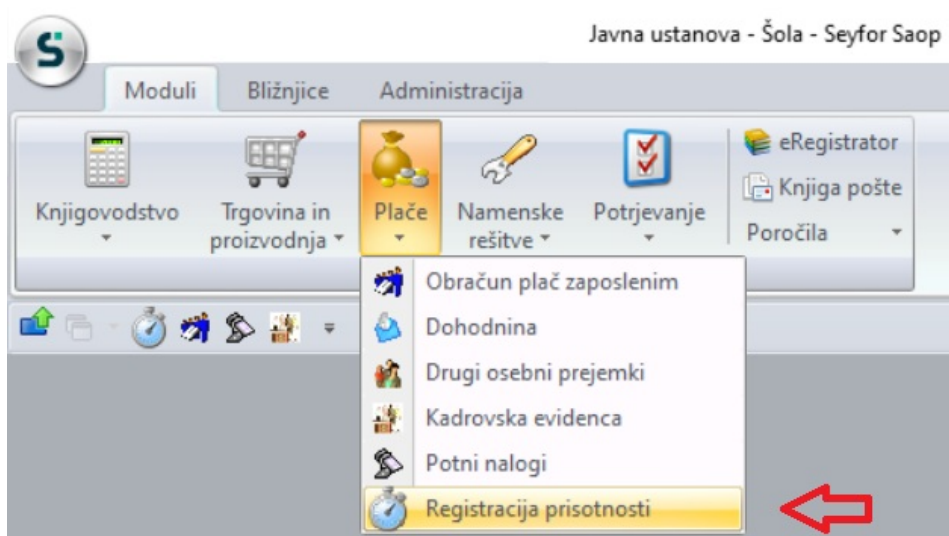

Šifra zaposlenega	Naziv
0001017	A ANA
0001018	A Anika
0001019	A Anuša
0001020	A Anuška
0000031	A Katarina
0010224	arko andi
0001005	Ava Up
0000005	B Jana
0000033	B Monika
0000021	B Špela
0001010	Hace Jakč
0000032	J Nina
0001008	Jaro Noni
0000003	K Boris
0000010	K Mateja
0001009	Kočar Mar
0001021	Konda An
0001007	Kuhar Har
0000009	L Martin
0000034	L Robert
0001013	Lasar Lan
0001011	Lasar Len
0001012	Lasar Lin
0001014	Lasar Lun
0000012	M Mateja
0000029	M Roko
0010223	Mir Miran
0010222	Mir Miran
0001016	Nap Uršul
0001006	Natek Kar
0001015	Naz Uršul
0000020	O Marjan
0001000	od Jernej

Po kliku na Da je revizijska sled vklopljena.

## Sprememba dogodka

Ob spremembi dogodka moramo vnesti tudi opombo. To naredimo tako, da gremo na izbran dogodek, spremenimo uro in kliknemo na potrdi. Program bo zahteval vnos opombe. Po potrditvi opombe se bo vpisal nov čas dogodka.

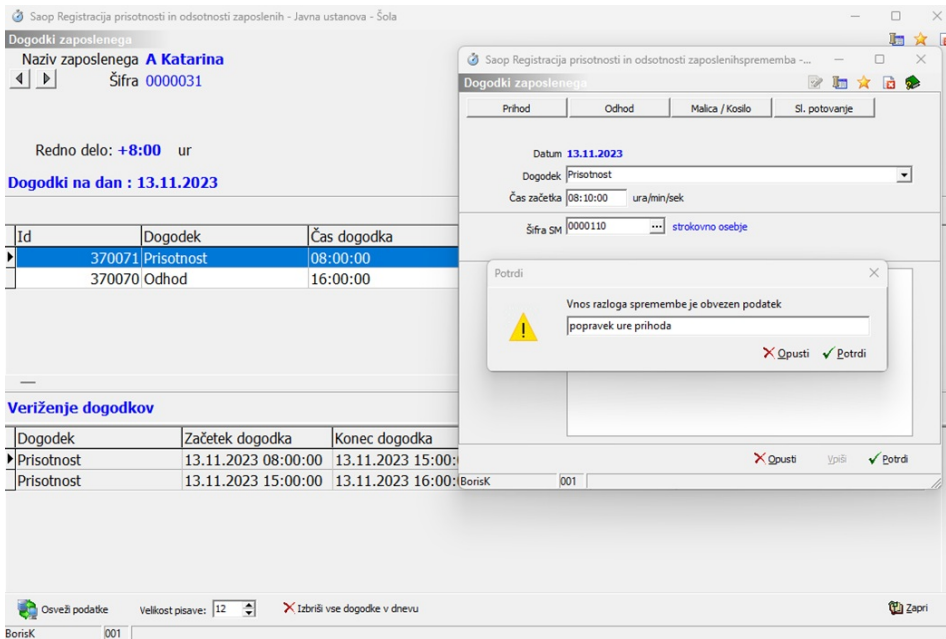

## Dostop do revizijske sledi

Do revizijske sledi zaposlenega dostopamo tako, da kliknemo z desnim gumbom miške na ime zaposlenega (1) in izberemo meni Revizijska sled (2)

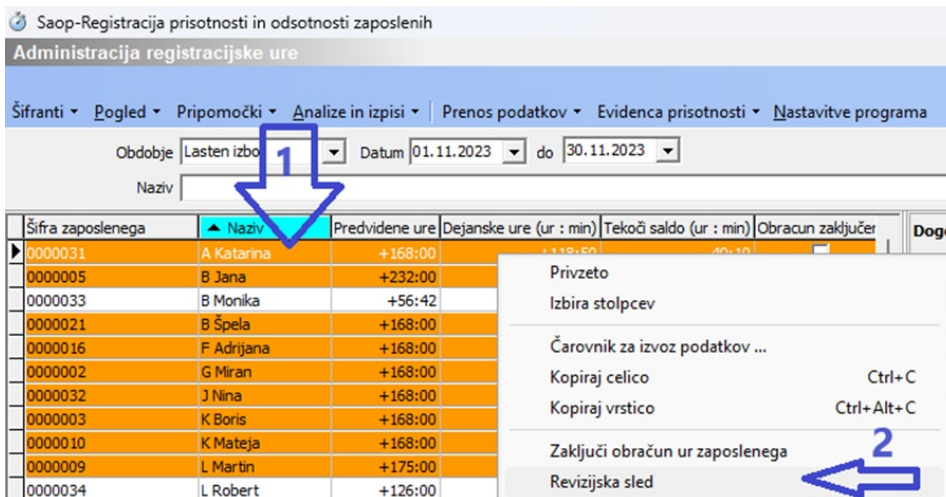

Prikaže se revizijska sled izbranega zaposlenega.

Klik na ikono v stolpcu Vsebina se odpre okno s prikazom nove in stare vrednosti zapisa.

Na revizijski sledi si z vklopom različnih filtrov lahko poiščemo določene tipe dogodkov za izbrano obdobje za vse zaposlene.
