Priprava obračuna za povračilo sredstev zaradi izpada plačil staršev v vrtcih

V tem prispevku

Zadnja sprememba 27/10/2023 2:37 pm CEST | Objavljeno 27/10/2023

Glede na okrožnico št. 6030-3/2023/17 z dne 10.10.2023 je spodaj opisan postopek kako se pripravi obračun, da dobimo podatke za poročanje v »Zahtevek za povračilo sredstev zaradi izpada plačil staršev za čas zaprtja vrtcev oz. nedostopnosti vrtca za starše – ZIUOPZP 51. člen«

Predpostavimo, da smo redni obračun za avgust in september naredili. V obračunu za oktober pa bomo naredili poračun za avgust, za dneve, ko je bil vrtec zaprt, oz. odprt, vendar za starše zaradi poplav ali plazov nedostopen.

Nastavitve za primer zaprtja vrtca

Za ta primer vzemimo, da je bil vrtec zaprt 4.8.2023. Če je bil cel vrtec zaprt predlagamo, da se v »Šifranti – Šifranti vrtci – Programi« spremeni status programa na vrtec zaprt. (Uporabili bomo isto logiko, kot smo jo v času epidemije Covid-19, ko so imeli otroci brezplačno odsotnost.)

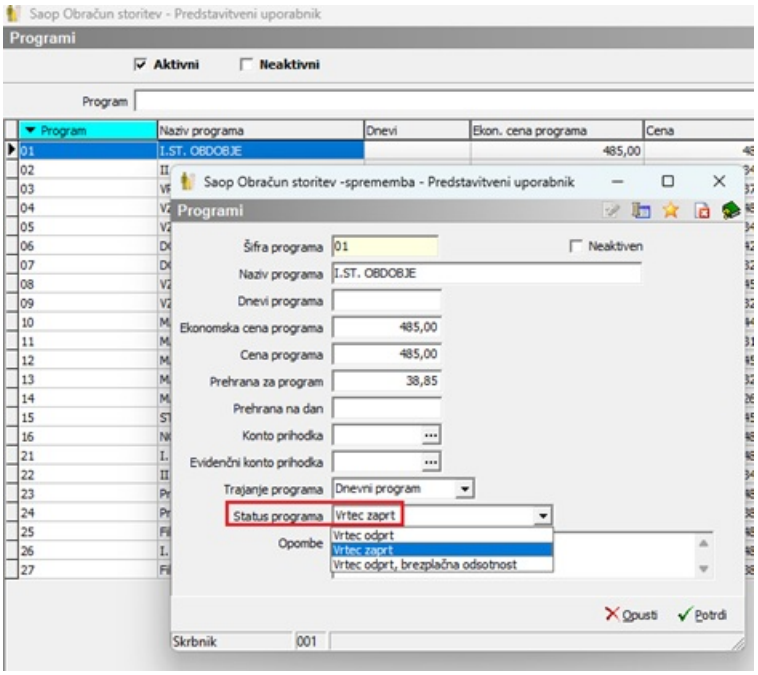

Vpišemo, da se sprememba upošteva od 4.8.2023

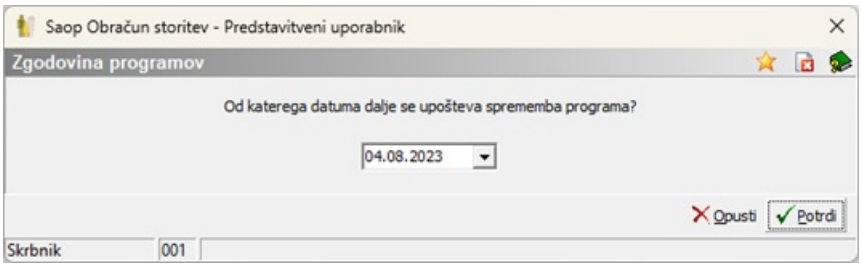

Nato ponovno spremenimo status programa na vrtec odprt.

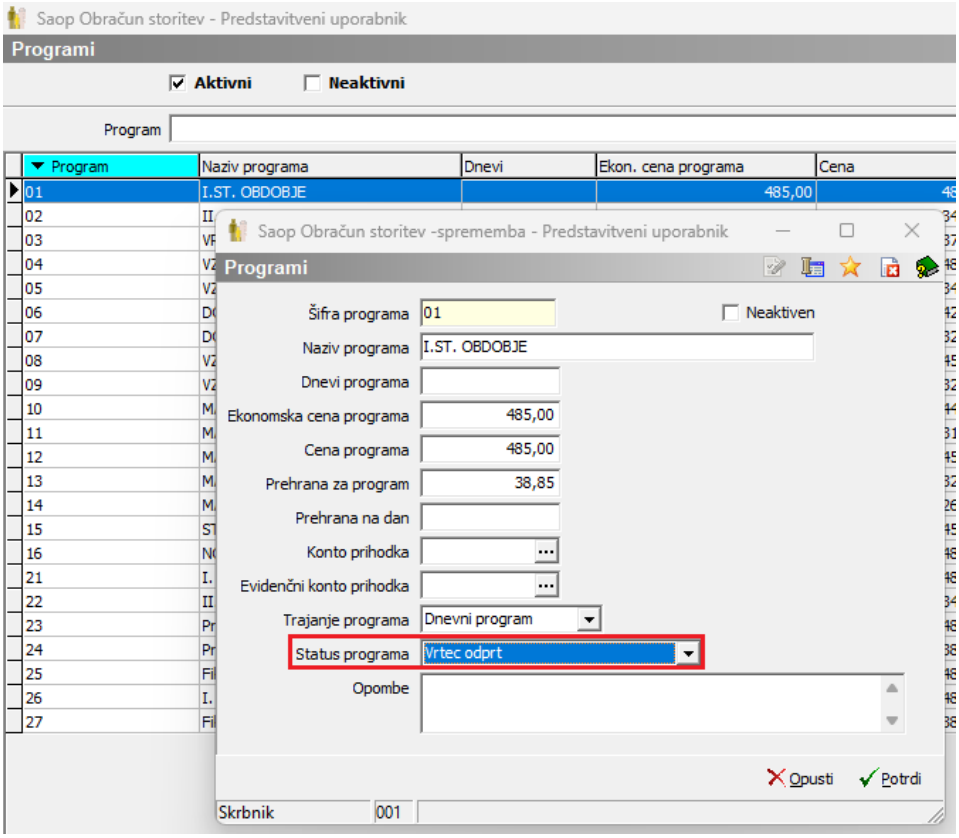

Vpišemo datum, ko smo odprli vrtec. V našem primeru je bil vrtec samo en dan zaprt, zato smo vnesli datum 5.8.2023

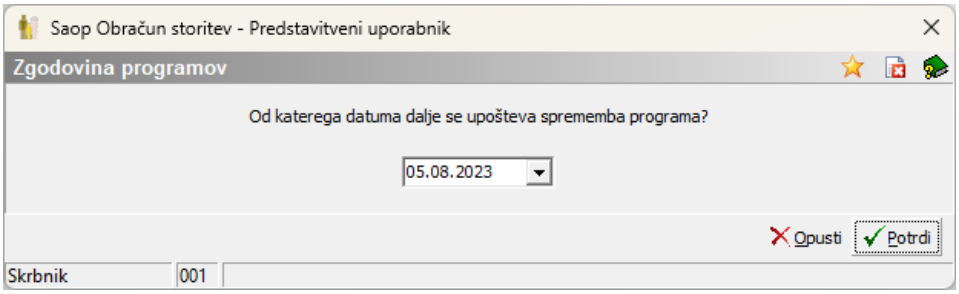

Tako uredimo za vse programe, v katerih so vpisani otroci.
S tem bomo na zgodovini otrok dobili novi vrstici za poračun. Za 4.8.2023 s statusom vrtec zaprt, od 5.8.2023 naprej pa spet status vrtec odprt.

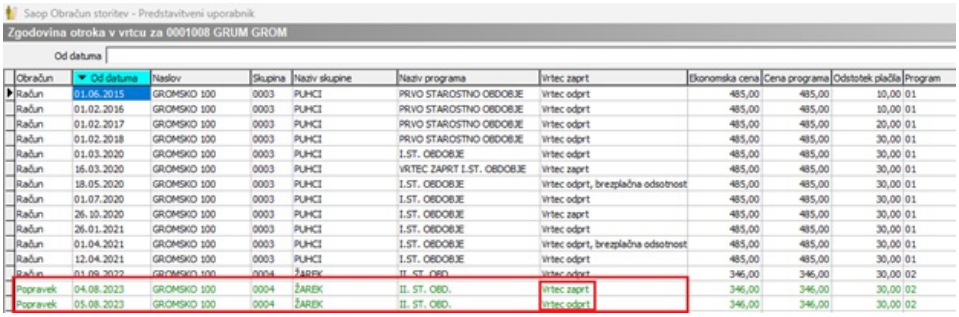

Obračun	Od datuma	Naslov	Skupina	Naziv skupine	Naziv programa	Vrtec zaprt	Ekonomska cena	Cena programa	Odstotek plačila	Program
Račun	01.06.2015	GROMSKO 100	0003	PUHCI	PRVO STAROSTNO OBDOBJE	Vrtec odprt	485,00	485,00	10,00	01
Račun	01.02.2016	GROMSKO 100	0003	PUHCI	PRVO STAROSTNO OBDOBJE	Vrtec odprt	485,00	485,00	10,00	01
Račun	01.02.2017	GROMSKO 100	0003	PUHCI	PRVO STAROSTNO OBDOBJE	Vrtec odprt	485,00	485,00	20,00	01
Račun	01.02.2018	GROMSKO 100	0003	PUHCI	PRVO STAROSTNO OBDOBJE	Vrtec odprt	485,00	485,00	30,00	01
Račun	01.03.2020	GROMSKO 100	0003	PUHCI	I.ST. OBDOBJE	Vrtec odprt	485,00	485,00	30,00	01
Račun	16.03.2020	GROMSKO 100	0003	PUHCI	VRTEC ZAPRT I.ST. OBDOBJE	Vrtec zaprt	485,00	485,00	30,00	01
Račun	18.05.2020	GROMSKO 100	0003	PUHCI	I.ST. OBDOBJE	Vrtec odprt, brezplačna odsotnost	485,00	485,00	30,00	01
Račun	01.07.2020	GROMSKO 100	0003	PUHCI	I.ST. OBDOBJE	Vrtec odprt	485,00	485,00	30,00	01
Račun	26.10.2020	GROMSKO 100	0003	PUHCI	I.ST. OBDOBJE	Vrtec zaprt	485,00	485,00	30,00	01
Račun	26.01.2021	GROMSKO 100	0003	PUHCI	I.ST. OBDOBJE	Vrtec odprt	485,00	485,00	30,00	01
Račun	01.04.2021	GROMSKO 100	0003	PUHCI	I.ST. OBDOBJE	Vrtec odprt, brezplačna odsotnost	485,00	485,00	30,00	01
Račun	12.04.2021	GROMSKO 100	0003	PUHCI	I.ST. OBDOBJE	Vrtec odprt	485,00	485,00	30,00	01
Račun	01.09.2022	GROMSKO 100	0004	ŽAREK	II. ST. OBD.	Vrtec odprt	346,00	346,00	30,00	02
Popravek	04.08.2023	GROMSKO 100	0004	ŽAREK	II. ST. OBD.	Vrtec zaprt	346,00	346,00	30,00	02
Popravek	05.08.2023	GROMSKO 100	0004	ŽAREK	II. ST. OBD.	Vrtec odprt	346,00	346,00	30,00	02

Na tak način nam bo program v oktobrskem obračunu naredil poračun za vse otroke za dan 4.8.2023, vendar moramo biti zelo previdni, da pravilno vpišemo odsotnosti, ko bomo pripravljali obračun za oktober.

V tabeli vidimo, da se razdeli avgust na več vrstic, ker se 4.8.2023 drugače obračuna. Prisotnosti po otrocih moramo pregledati ter popraviti vse vrstice z rumenim ozadjem, da so pravilno vpisana števila prisotnih in odsotnih dni. Na spodnji sliki vidimo, da so napačno vpisani dnevi prisotnosti in odsotnosti po vrsticah. Primer prva vrstica Anevska Ana ima vpisano 3 dni vpisan, 3 dni prisotna in 5 dni odsotna, kar ni prav.

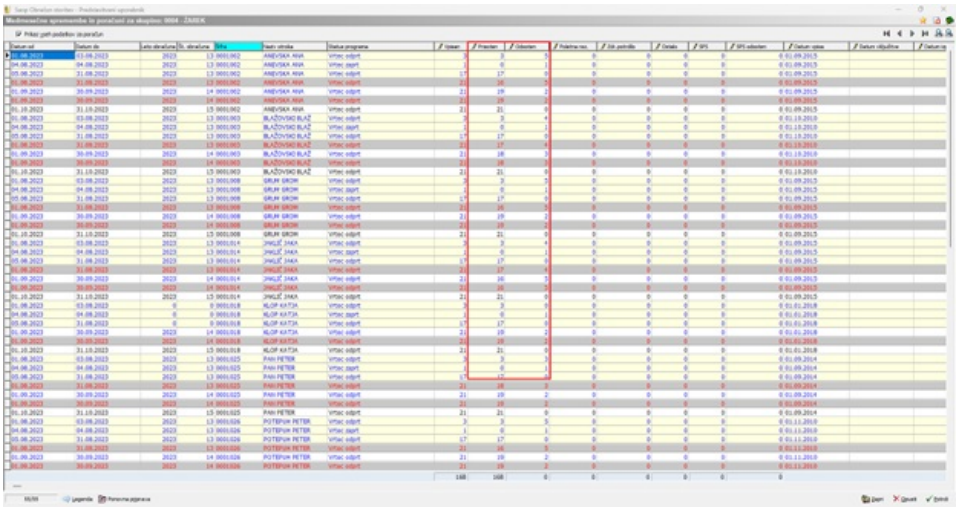

Po pravilnem vpisu mora izgledati tabela nekako tako, kot je na spodnji sliki. Seštevki za vsako vrstico posebej v stolpcih »Vpisan«, »Prisoten«, »Odsoten«, »Poletna rez.«, »Zd. potrdilo« in »Ostalo« morajo biti pravilni.

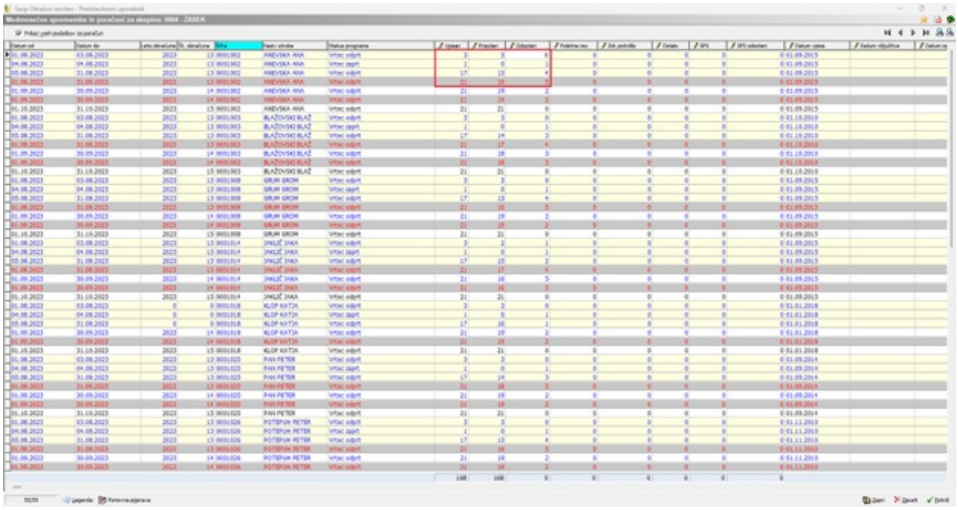

Ko je obračun dokončan se bo tvorila poračunska vrstica, kjer bo v znesku doplačila znesek, ki ga bo dobila občina za plačati, otroku pa se bo ta znesek vrnil.

```
PREDSTAVITVENI UPORABNIK
PREDSTAVITVENA ULICA 1
1000 Ljubljana-dostava
-----------------------------------------------------------------------------------------------------------------------
       Račun št. 653 za obračun storitev 15/2023  Vrtec oktober 2023, sklic 0001014006538
-----------------------------------------------------------------------------------------------------------------------
Kraj izstavitve: LJUBLJANA                    Plačnik:        Za:0001014                      Enota:01
Datum izdaje:       05.11.2023 JAKLIČ OČE                     JAKLIČ JAKA                     VRTEC
Opravljeno:  01.10.23-31.10.23  ULICA 12                      JAKOVA ULICA 12                 Skupina:0004
Datum zapadlosti:   17.11.2023 Kranj                          4000 Kranj                      ŽAREK
VRTEC: Cena programa: 346.00; Prispevek staršev: 266.42 (77%) za 21 dni; Prisoten: 21 dni; Odsotnost: 0.00 za 0 dni
-----------------------------------------------------------------------------------------------------------------------
    O P I S                          Kol. Cena brez DDV  %DDV    Cena z DDV        Vrednost      Doplačilo    Za plačilo
-----------------------------------------------------------------------------------------------------------------------
    OSKRBA-II. ST. OBD.              1,00        346,00                              346,00          79,58        266,42
002 PORAČUN                          1,00          0,00                                0,00          11,26        11,26-



-----------------------------------------------------------------------------------------------------------------------
NEOBDAV.:               255,16                              SKUPAJ:                  346,00          90,84        255,16

                                                                           SKUPAJ ZA PLAČILO EUR                  255,16
-----------------------------------------------------------------------------------------------------------------------

Oprostitev DDV....

Račun pripravila: ...
Ravnateljica: xxx
```

Na izpisu »Poračun za občine« je vidno, da mora občina doplačati 11,26€.

Predstavitveni uporabnik

Datum: 25.10.2023
Stran 3

Poračun za Vrtec oktober 2023

MESTNA OBČINA KRANJ
SLOVENSKI TRG 001

4000 KRANJ

EMŠO, priimek in ime, naslov / EMŠO, priimek in ime, naslov starša / Naziv in cena programa				Datum rojstva / Plačilo staršev	Datum vključitve / Vpis	Odsoten Dni	Odsoten Znesek	Datum izpisa / Rezervacija Dni	Rezervacija Znesek	Plačilo staršev ali ministrstva	Občina	Občina starši vrtec zaprt	Dodatne ugodnosti občine: Raz. do ek.cene	Rezervacije	Popust	Skupaj
Enota: VRTEC																
JAKLIČ JAKA, JAKOVA ULICA 12, 4000 Kranj JAKLIČ MATI, JAKOVA ULICA 12, 4000 Kranj JAKLIČ OČE, JAKOVA ULICA 12, 4000 Kranj				06.12.2013	01.09.2015					Skupaj	11.26	11.26				
Stornacija	01.08.2023	II. ST. OBD.	346.00	77 %	21	4	5.70	0	0.00	260.72	77.88	0.00	0.00	0.00	0.00	0.00
Stornacija	01.09.2023	II. ST. OBD.	346.00	77 %	21	5	7.12	0	0.00	259.30	77.45	0.00	0.00	0.00	0.00	0.00
Poračun	01.08.2023	II. ST. OBD.	346.00	77 %	3	1	1.42	0	0.00	36.64	10.94	0.00	0.00	0.00	0.00	0.00
Poračun	04.08.2023	II. ST. OBD.	346.00	77 %	1	1	1.42	0	0.00	0.00	14.63	11.26	0.00	0.00	0.00	0.00
Poračun	05.08.2023	II. ST. OBD.	346.00	77 %	17	2	2.85	0	0.00	212.82	63.57	0.00	0.00	0.00	0.00	0.00
Poračun	01.09.2023	II. ST. OBD.	346.00	77 %	21	5	7.12	0	0.00	259.30	77.45	0.00	0.00	0.00	0.00	0.00
SKUPAJ enota:							**-0,01**		**0,00**	**-11,26**	**11,26**	**11,26**	**0,00**	**0,00**	**0,00**	**0,00**
SKUPAJ občina:							**-0,01**		**0,00**	**-11,26**	**11,26**	**11,26**	**0,00**	**0,00**	**0,00**	**0,00**

Na izpisih in računu lahko pride zaradi zaokroževanja pri otroku do razlike za 0,01€.

Občinam, ki niso ustanoviteljice vrtca moramo ta znesek pri računu odbiti ter te zneske zaračunati občini ustanoviteljici. Občina ustanoviteljica bo oddala zahtevek za vse svoje vrtce in bo dobila vrnjen znesek iz strani Ministrstva za vzgojo in izobraževanje.

Nastavitve za primer nedostopnosti vrtca za starše

Pri tem primeru bomo uredili brezplačno odsotnost za otroka, ko je bil vrtec odprt, vendar pa za starše nedostopen zaradi poplav in plazov. V takem primeru predlagamo, da se v »Šifranti – Šifranti vrtci – Programi«

vnese nov program oz. se spremeni programe, ki smo jih uporabljali v času epidemije Covid-19, ko so imeli otroci brezplačno odsotnost. Pomembno je, da imajo programi enake nastavitve, kot redni programi, spremenimo samo status programa na vrtec odprt, brezplačna odsotnost. Lahko se nastavi tudi status programa »Vrtec zaprt«, vendar v tem primeru ne moremo na obračunu vpisati v prisotnosti npr. če otrok prvi dan ni imel dostopa do vrtca, drugi dan je lahko prišel v vrtec in tretji dan spet ni mogel. V primeru, da so vsi otroci manjkali določeno število zaporednih dni se lahko uporabi status programa »Vrtec zaprt«.

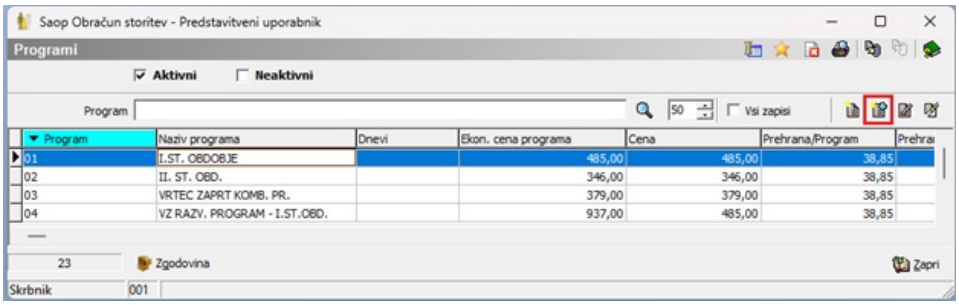

V našem primeru smo kopirali program iz programa šifra 1 v program šifra 51 za I. starostno obdobje, kjer spremenimo naziv ter status programa na: »Vrtec odprt, brezplačna odsotnost«.

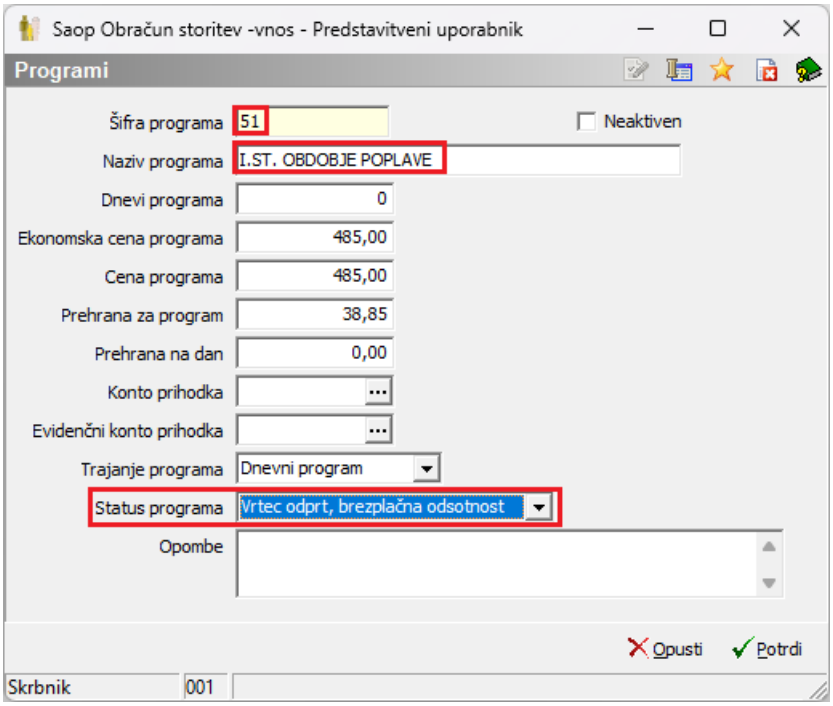

Vpišemo datum od kdaj naprej velja novi program.

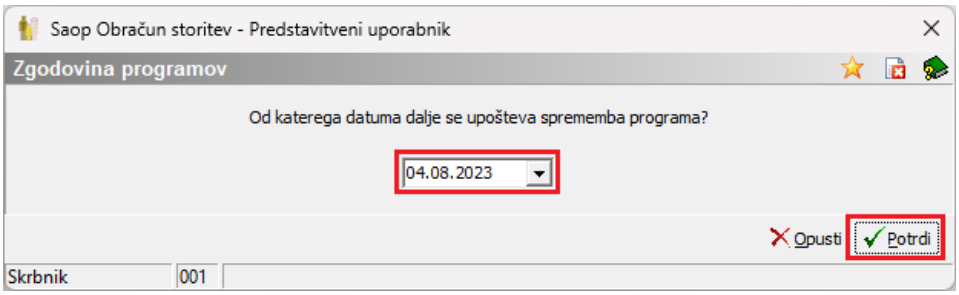

Ko imamo vnesene vse nove programe uredimo na zgodovini otroka spremembo programa.

V primeru, ko je bil npr. vrtec zaprt 4.8.2023 in se je 5.8.2023 ponovno odprl, otrok pa zaradi nedostopnosti od 5.8.2023 do npr. 9.8.2023 ni uspel priti v vrtec, se postavimo na vrstico z dne 5.8.2023 ter jo odpremo.

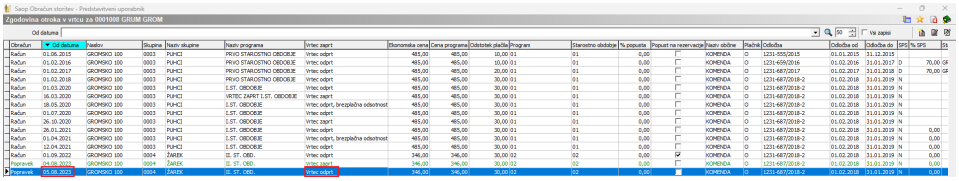

Na zgodovini od 5.8.2023 zamenjamo šifro programa iz »Vrtec odprt« na »Vrtec odprt, brezplačna odsotnost«.

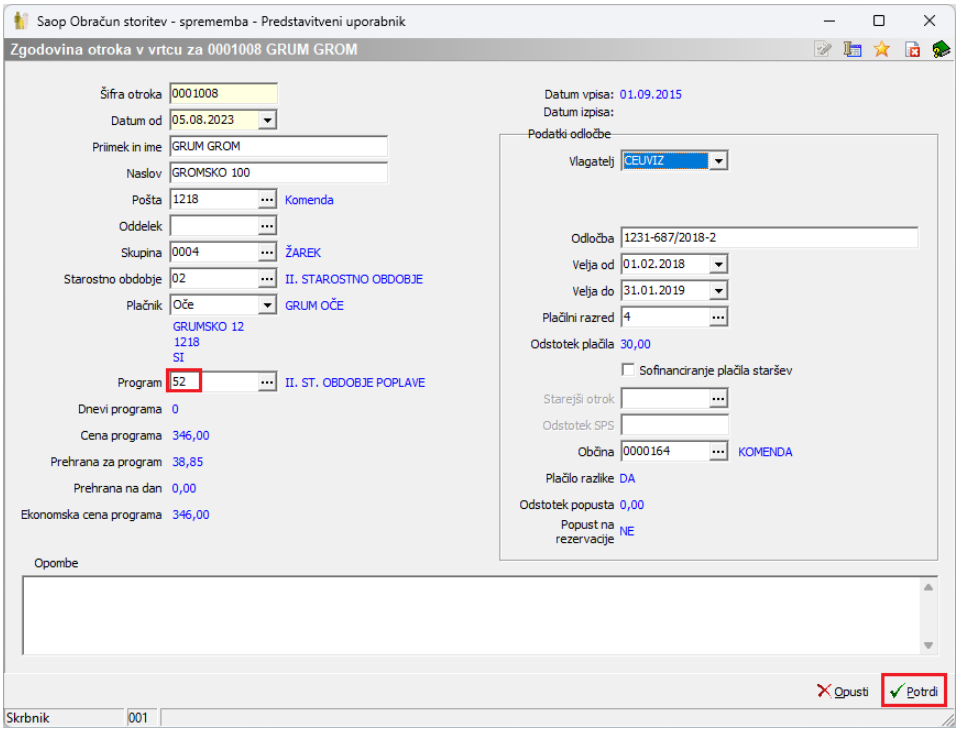

Nato vnesemo novo vrstico z dne, ko je otrok prišel v vrtec. Npr. 9.8.2023 v katero vnesemo ponovno program, ki ga je otrok obiskoval pred poplavami.

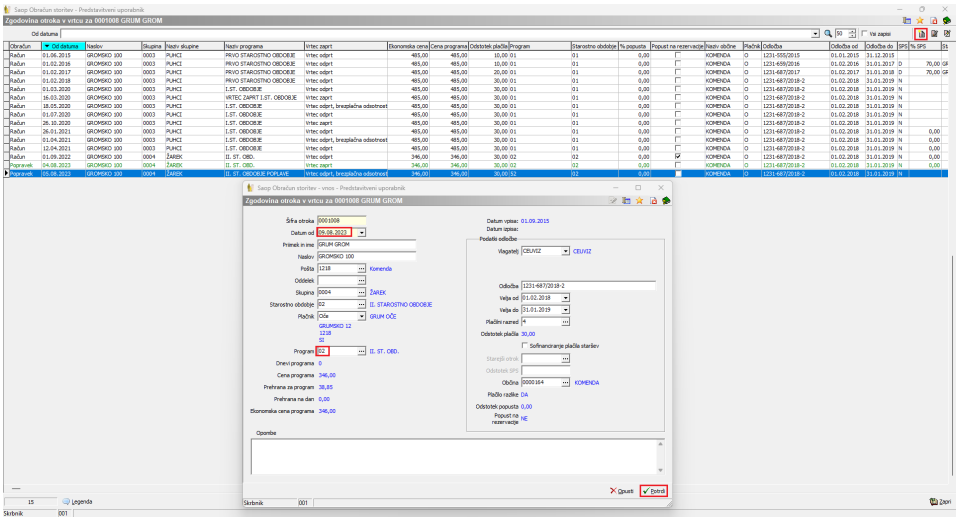

Na tak način imamo urejeno zgodovino na otroku, za pripravo obračuna.

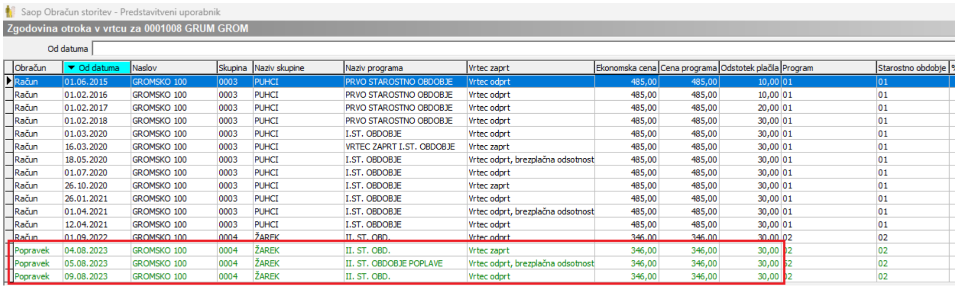

Saop Obračun storitev - Predstavitveni uporabnik

Zgodovina otroka v vrtcu za 0001008 GRUM GROM

Od datuma

Obračun	Od datuma	Naslov	Skupina	Naziv skupine	Naziv programa	Vrtec zaprt	Ekonomska cena	Cena programa	Odstotek plačila	Program	Starostno obdobje
Račun	01.06.2015	GROMSKO 100	0003	PUHCI	PRVO STAROSTNO OBDOBJE	Vrtec odprt	485,00	485,00	10,00	01	01
Račun	01.02.2016	GROMSKO 100	0003	PUHCI	PRVO STAROSTNO OBDOBJE	Vrtec odprt	485,00	485,00	10,00	01	01
Račun	01.02.2017	GROMSKO 100	0003	PUHCI	PRVO STAROSTNO OBDOBJE	Vrtec odprt	485,00	485,00	20,00	01	01
Račun	01.02.2018	GROMSKO 100	0003	PUHCI	PRVO STAROSTNO OBDOBJE	Vrtec odprt	485,00	485,00	30,00	01	01
Račun	01.03.2020	GROMSKO 100	0003	PUHCI	I.ST. OBDOBJE	Vrtec odprt	485,00	485,00	30,00	01	01
Račun	16.03.2020	GROMSKO 100	0003	PUHCI	VRTEC ZAPRT I.ST. OBDOBJE	Vrtec zaprt	485,00	485,00	30,00	01	01
Račun	18.05.2020	GROMSKO 100	0003	PUHCI	I.ST. OBDOBJE	Vrtec odprt, brezplačna odsotnost	485,00	485,00	30,00	01	01
Račun	01.07.2020	GROMSKO 100	0003	PUHCI	I.ST. OBDOBJE	Vrtec odprt	485,00	485,00	30,00	01	01
Račun	26.10.2020	GROMSKO 100	0003	PUHCI	I.ST. OBDOBJE	Vrtec zaprt	485,00	485,00	30,00	01	01
Račun	26.01.2021	GROMSKO 100	0003	PUHCI	I.ST. OBDOBJE	Vrtec odprt	485,00	485,00	30,00	01	01
Račun	01.04.2021	GROMSKO 100	0003	PUHCI	I.ST. OBDOBJE	Vrtec odprt, brezplačna odsotnost	485,00	485,00	30,00	01	01
Račun	12.04.2021	GROMSKO 100	0003	PUHCI	I.ST. OBDOBJE	Vrtec odprt	485,00	485,00	30,00	01	01
Račun	01.09.2022	GROMSKO 100	0004	ŽAREK	II. ST. OBD.	Vrtec odprt	346,00	346,00	30,00	02	02
Popravek	04.08.2023	GROMSKO 100	0004	ŽAREK	II. ST. OBD.	Vrtec zaprt	346,00	346,00	30,00	02	02
Popravek	05.08.2023	GROMSKO 100	0004	ŽAREK	II. ST. OBDOBJE POPLAVE	Vrtec odprt, brezplačna odsotnost	346,00	346,00	30,00	52	02
Popravek	09.08.2023	GROMSKO 100	0004	ŽAREK	II. ST. OBD.	Vrtec odprt	346,00	346,00	30,00	02	02

V primeru, da vrtec ni bil zaprt se otroku vnese v zgodovini dve novi vrstici. Prvo z dne, ko ni imel dostopa do vrtca v kateri se spremeni šifro programa na program s statusom »Vrtec odprt, brezplačna odsotnost«. V drugi vrstici pa vpišemo datum, ko se je otrok vrnil v vrtec ter spet spremenimo šifro programa na program s šifro, ki ima status »vrtec odprt«.

Ko začnemo z obračunom moramo pravilno vpisati odsotnosti. Če je status programa vrtec odprt brezplačna odsotnost, moramo na vrstici ročno popraviti, da je bil otrok odsoten.

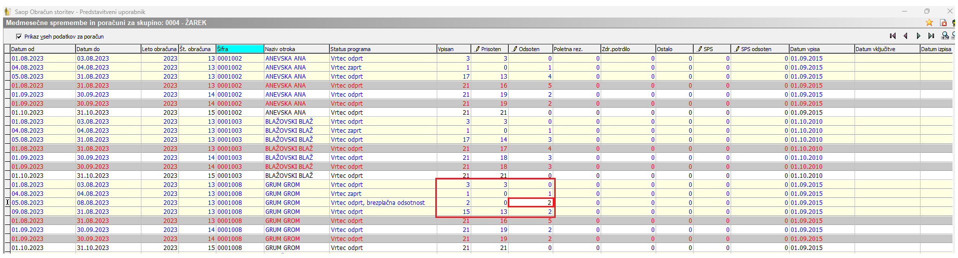

Saop Obračun storitev - Predstavitveni uporabnik

Medmesečne spremembe in poračuni za skupino: 0004 - ŽAREK

☑ Prikaz vseh podatkov za poračun

Datum od	Datum do	Leto obračuna	Št. obračuna	Šifra	Naziv otroka	Status programa	Vpisan	Prisoten	Odsoten	Poletna rez.	Zdr.potrdilo	Ostalo	SPS	SPS odsoten	Datum vpisa	Datum vključitve	Datum izpisa
01.08.2023	03.08.2023	2023	13	0001002	ANEVSKA ANA	Vrtec odprt	3	3	0	0	0	0	0	0	01.09.2015		
04.08.2023	04.08.2023	2023	13	0001002	ANEVSKA ANA	Vrtec zaprt	1	0	1	0	0	0	0	0	01.09.2015		
05.08.2023	31.08.2023	2023	13	0001002	ANEVSKA ANA	Vrtec odprt	17	13	4	0	0	0	0	0	01.09.2015		
01.08.2023	31.08.2023	2023	13	0001002	ANEVSKA ANA	Vrtec odprt	21	16	5	0	0	0	0	0	01.09.2015		
01.09.2023	30.09.2023	2023	14	0001002	ANEVSKA ANA	Vrtec odprt	21	19	2	0	0	0	0	0	01.09.2015		
01.09.2023	30.09.2023	2023	14	0001002	ANEVSKA ANA	Vrtec odprt	21	19	2	0	0	0	0	0	01.09.2015		
01.10.2023	31.10.2023	2023	15	0001002	ANEVSKA ANA	Vrtec odprt	21	21	0	0	0	0	0	0	01.09.2015		
01.08.2023	03.08.2023	2023	13	0001003	BLAŽOVSKI BLAŽ	Vrtec odprt	3	3	0	0	0	0	0	0	01.10.2010		
04.08.2023	04.08.2023	2023	13	0001003	BLAŽOVSKI BLAŽ	Vrtec zaprt	1	0	1	0	0	0	0	0	01.10.2010		
05.08.2023	31.08.2023	2023	13	0001003	BLAŽOVSKI BLAŽ	Vrtec odprt	17	14	3	0	0	0	0	0	01.10.2010		
01.08.2023	31.08.2023	2023	13	0001003	BLAŽOVSKI BLAŽ	Vrtec odprt	21	17	4	0	0	0	0	0	01.10.2010		
01.09.2023	30.09.2023	2023	14	0001003	BLAŽOVSKI BLAŽ	Vrtec odprt	21	18	3	0	0	0	0	0	01.10.2010		
01.09.2023	30.09.2023	2023	14	0001003	BLAŽOVSKI BLAŽ	Vrtec odprt	21	18	3	0	0	0	0	0	01.10.2010		
01.10.2023	31.10.2023	2023	15	0001003	BLAŽOVSKI BLAŽ	Vrtec odprt	21	21	0	0	0	0	0	0	01.10.2010		
01.08.2023	03.08.2023	2023	13	0001008	GRUM GROM	Vrtec odprt	3	3	0	0	0	0	0	0	01.09.2015		
04.08.2023	04.08.2023	2023	13	0001008	GRUM GROM	Vrtec zaprt	1	0	1	0	0	0	0	0	01.09.2015		
05.08.2023	08.08.2023	2023	13	0001008	GRUM GROM	Vrtec odprt, brezplačna odsotnost	2	0	2	0	0	0	0	0	01.09.2015		
09.08.2023	31.08.2023	2023	13	0001008	GRUM GROM	Vrtec odprt	15	13	2	0	0	0	0	0	01.09.2015		
01.08.2023	31.08.2023	2023	13	0001008	GRUM GROM	Vrtec odprt	21	16	5	0	0	0	0	0	01.09.2015		
01.09.2023	30.09.2023	2023	14	0001008	GRUM GROM	Vrtec odprt	21	19	2	0	0	0	0	0	01.09.2015		
01.09.2023	30.09.2023	2023	14	0001008	GRUM GROM	Vrtec odprt	21	19	2	0	0	0	0	0	01.09.2015		
01.10.2023	31.10.2023	2023	15	0001008	GRUM GROM	Vrtec odprt	21	21	0	0	0	0	0	0	01.09.2015		

Na obračunu dobimo poračun za otroka in občino.

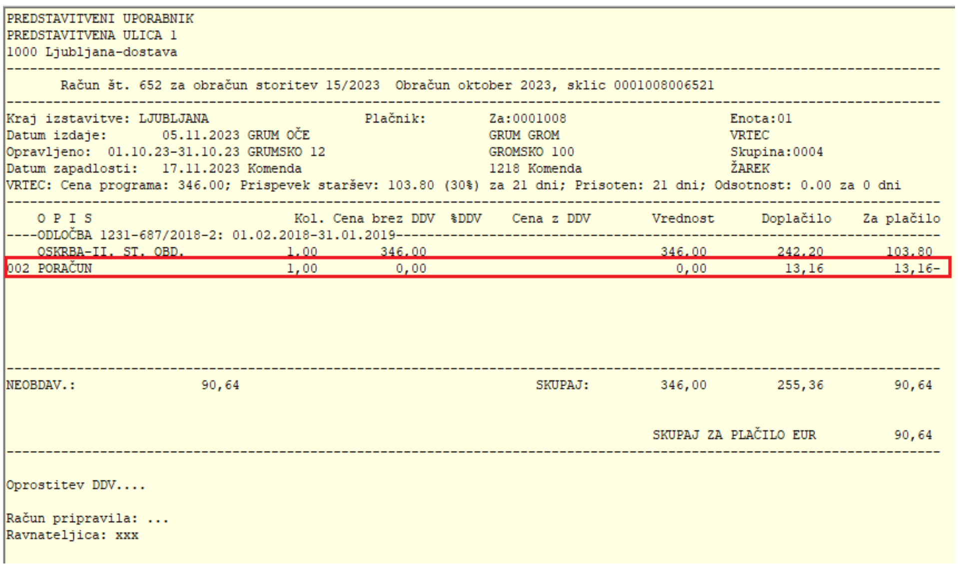

```
PREDSTAVITVENI UPORABNIK
PREDSTAVITVENA ULICA 1
1000 Ljubljana-dostava
------------------------------------------------------------------------------------------
       Račun št. 652 za obračun storitev 15/2023  Obračun oktober 2023, sklic 0001008006521
------------------------------------------------------------------------------------------
Kraj izstavitve: LJUBLJANA                Plačnik:       Za:0001008                Enota:01
Datum izdaje:        05.11.2023 GRUM OČE                 GRUM GROM                 VRTEC
Opravljeno:  01.10.23-31.10.23 GRUMSKO 12                GROMSKO 100               Skupina:0004
Datum zapadlosti:    17.11.2023 Komenda                  1218 Komenda              ŽAREK
VRTEC: Cena programa: 346.00; Prispevek staršev: 103.80 (30%) za 21 dni; Prisoten: 21 dni; Odsotnost: 0.00 za 0 dni
------------------------------------------------------------------------------------------
    O P I S                        Kol. Cena brez DDV  %DDV   Cena z DDV      Vrednost     Doplačilo    Za plačilo
----ODLOČBA 1231-687/2018-2: 01.02.2018-31.01.2019----------------------------------------
    OSKRBA-II. ST. OBD.            1,00        346,00                          346,00        242,20        103,80
002 PORAČUN                        1,00          0,00                            0,00         13,16         13,16-



------------------------------------------------------------------------------------------
NEOBDAV.:                90,64                               SKUPAJ:          346,00        255,36         90,64

                                                                       SKUPAJ ZA PLAČILO EUR             90,64
------------------------------------------------------------------------------------------

Oprostitev DDV....

Račun pripravila: ...
Ravnateljica: xxx
```

Na izpisu »Poračun za občine« je vidno, da mora občina doplačati 13,16€. Občinam, ki niso ustanoviteljice vrtca moramo ta znesek pri računu odbiti ter te zneske zaračunati občini ustanoviteljici. Občina ustanoviteljica bo oddala zahtevek za vse svoje vrtce in bo dobila vrnjen znesek iz strani Ministrstva za vzgojo in izobraževanje.

Poračun za Obračun oktober 2023

OBČINA KOMENDA
ZAJČEVA CESTA 023

1218 KOMENDA

EMŠO, priimek in ime, naslov EMŠO, priimek in ime, naslov starša Naziv in cena programa				Datum rojstva Plačilo staršev	Vpis	Datum vključitve Odsoten Dni	Znesek	Datum izpisa Rezervacija Dni	Znesek	Plačilo staršev ali ministrstva	Občina	Občina starš vrtec zaprt	Dodatne ugodnosti občine: Raz. do ek.cene	Rezervacije	Popust	Skupaj
Enota: VRTEC																
	GRUM GROM, GROMSKO 100, 1218 Komenda GRUM OČE, GRUMSKO 12, 1218 Komenda			08.02.2014		01.09.2015				Skupaj	13,16	13,17				
Stornacija	01.08.2023	II. ST. OBD.	346,00	30 %	21	5	2,78	0	0,00	101,02	235,73	0,00	*0,00*	*0,00*	*0,00*	*0,00*
Stornacija	01.09.2023	II. ST. OBD.	346,00	30 %	21	2	1,11	0	0,00	102,69	239,61	0,00	*0,00*	*0,00*	*0,00*	*0,00*
Poračun	01.08.2023	II. ST. OBD.	346,00	30 %	3	0	0,00	0	0,00	14,83	34,60	0,00	*0,00*	*0,00*	*0,00*	0,00
Poračun	04.08.2023	II. ST. OBD.	346,00	30 %	1	1	0,56	0	0,00	0,00	14,62	4,39	*0,00*	*0,00*	*0,00*	0,00
Poračun	05.08.2023	II. ST. OBDOBJE POPLAVE	346,00	30 %	2	2	1,11	0	0,00	0,00	29,26	8,78	*0,00*	*0,00*	*0,00*	0,00
Poračun	09.08.2023	II. ST. OBD.	346,00	30 %	15	2	1,11	0	0,00	73,03	170,41	0,00	*0,00*	*0,00*	*0,00*	0,00
Poračun	01.09.2023	II. ST. OBD.	346,00	30 %	21	2	1,11	0	0,00	102,69	239,61	0,00	*0,00*	*0,00*	*0,00*	0,00
SKUPAJ enota:							**0,00**		**0,00**	**-13,16**	**13,16**	**13,17**	***0,00***	***0,00***	***0,00***	***0,00***
SKUPAJ občina:							**0,00**		**0,00**	**-13,16**	**13,16**	**13,17**	***0,00***	***0,00***	***0,00***	***0,00***

Navodila za obračun za starše, ki dobijo vrnjena sredstva na podlagi 35.člena ZIUOPZP

V nadaljevanju navodila je napisan še predviden postopek kako predvidevamo, da bi se uredilo obračun, da bodo starši dobili vrnjena sredstva glede na 35. člen ZIUOPZP, ki določa oprostitev plačila vrtca za starše, ki pridobijo odločbo o izredni denarni pomoči. Mogoče se bodo navodila še posodabljala, ker v času pisanja navodil še ni bila objavljena okrožnica.

Predlagamo naslednji postopek, da bomo lahko pripravili obračun s poračunom s pravilnimi zneski za starše ter, da bomo dobili ločen izpis za občine, kak znesek pripada za vsakega otroka po mesecih.

Najprej odpremo novo skupino, v katero bomo dali vse otroke, ki so vrtcu predložili odločbo o izredni denarni socialni pomoči.

Skupino odpremo v »Šifranti – Skupine/razredi«

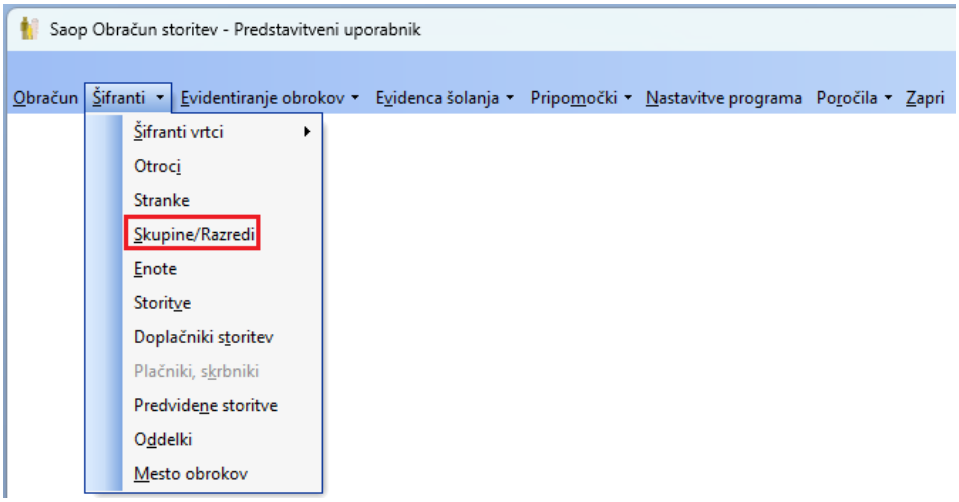

Predlagamo, da se vnese čim višjo šifro skupine, da se bomo lahko na izpisih kjer se vnaša skupine od do lahko omejili na ostale skupine ter ločeno na skupino za poplave.

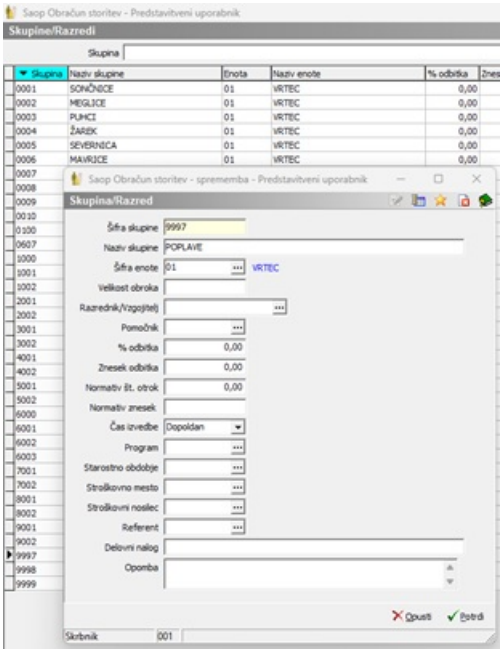

Ko imamo odprto novo skupino prenesemo vse otroke z odločbo o izredni denarni socialni pomoči v to skupino. To naredimo na zgodovini otroka z vnosom novega zapisa. Ker se ukrep iz 35. člena uporablja od 4. avgusta 2023 do 31. decembra 2023, vnesemo datum od 4.8.2023. V primeru, da smo otroku že zmanjšali znesek zaradi zaprtega vrtca po 51.členu npr. za 4.8.2023 se vpiše datum od za naslednje dni, ko je bil otrok prisoten v vrtcu. Da bo dobil otrok brezplačen vrtec moramo obvezno vnesti kljukico »Sofinanciranje plačil staršev«.

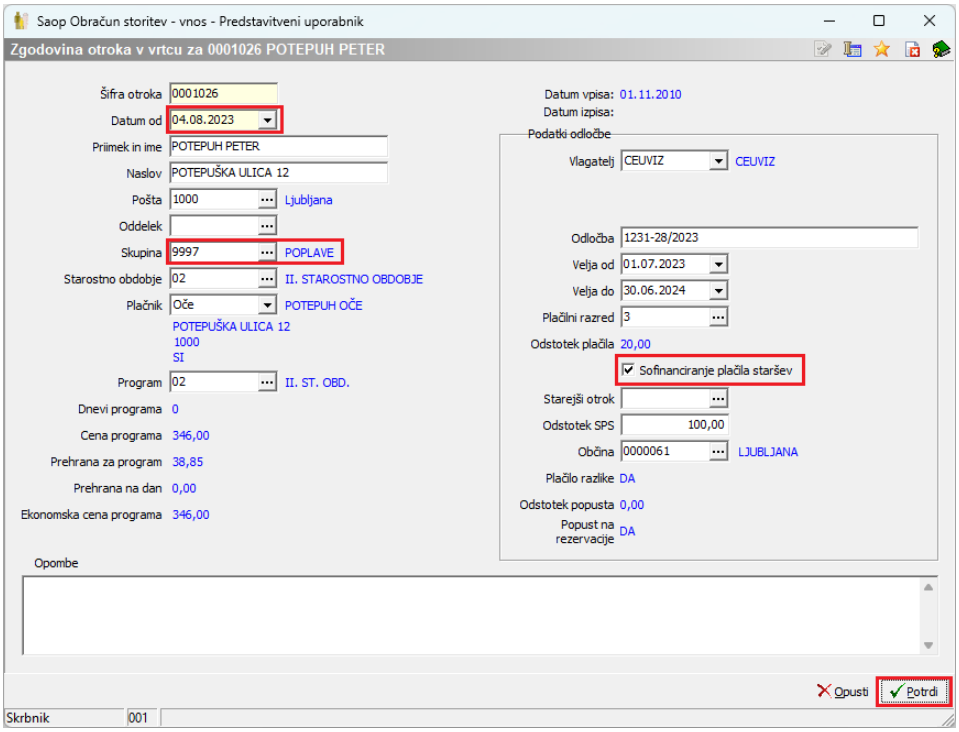

Na pregledu »Prisotnost po otrocih« uredimo prisotne in odsotne dneve. Še posebej moramo biti pozorni, da preverimo število dni na vrsticah, ki so rumeno obarvane.

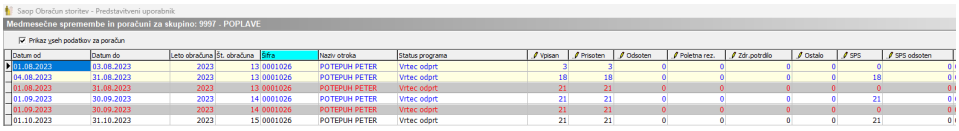

Datum od	Datum do	Leto obračuna	Št. obračuna	Šifra	Naziv otroka	Status programa	Vpisan	Prisoten	Odsoten	Poletna rez.	Zdr.potrdilo	Ostalo	SPS	SPS odsoten
01.08.2023	03.08.2023	2023	13	0001026	POTEPUH PETER	Vrtec odprt	3	3	0	0	0	0	0	0
04.08.2023	31.08.2023	2023	13	0001026	POTEPUH PETER	Vrtec odprt	18	18	0	0	0	0	18	0
01.09.2023	31.09.2023	2023	13	0001026	POTEPUH PETER	Vrtec odprt	21	21	0	0	0	0	0	0
01.09.2023	30.09.2023	2023	14	0001026	POTEPUH PETER	Vrtec odprt	21	21	0	0	0	0	21	0
01.09.2023	30.09.2023	2023	14	0001026	POTEPUH PETER	Vrtec odprt	21	21	0	0	0	0	0	0
01.10.2023	31.10.2023	2023	15	0001026	POTEPUH PETER	Vrtec odprt	21	21	0	0	0	0	21	0

Na tak način dobimo na računu poračun za starše.

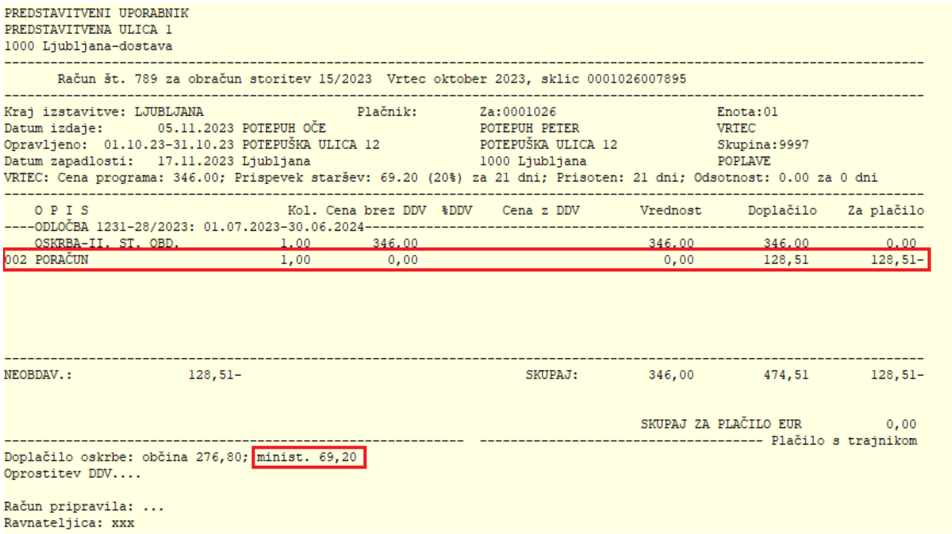

```
PREDSTAVITVENI UPORABNIK
PREDSTAVITVENA ULICA 1
1000 Ljubljana-dostava
--------------------------------------------------------------------------------------------------------------
      Račun št. 789 za obračun storitev 15/2023  Vrtec oktober 2023, sklic 0001026007895
--------------------------------------------------------------------------------------------------------------
Kraj izstavitve: LJUBLJANA                Plačnik:       Za:0001026                    Enota:01
Datum izdaje:       05.11.2023 POTEPUH OČE                POTEPUH PETER                 VRTEC
Opravljeno:  01.10.23-31.10.23 POTEPUŠKA ULICA 12         POTEPUŠKA ULICA 12            Skupina:9997
Datum zapadlosti:   17.11.2023 Ljubljana                  1000 Ljubljana                POPLAVE
VRTEC: Cena programa: 346.00; Prispevek staršev: 69.20 (20%) za 21 dni; Prisoten: 21 dni; Odsotnost: 0.00 za 0 dni
--------------------------------------------------------------------------------------------------------------
    O P I S                    Kol. Cena brez DDV  %DDV    Cena z DDV       Vrednost     Doplačilo   Za plačilo
----ODLOČBA 1231-28/2023: 01.07.2023-30.06.2024----------------------------------------------------------------
    OSKRBA-II. ST. OBD.        1,00       346,00                            346,00        346,00         0,00
002 PORAČUN                    1,00         0,00                              0,00        128,51       128,51-

--------------------------------------------------------------------------------------------------------------
NEOBDAV.:              128,51-                           SKUPAJ:           346,00        474,51       128,51-

                                                                 SKUPAJ ZA PLAČILO EUR               0,00
-------------------------------------------------------  ------------------------------------ Plačilo s trajnikom
Doplačilo oskrbe: občina 276,80; minist. 69,20
Oprostitev DDV....

Račun pripravila: ...
Ravnateljica: xxx
```

Na izpisu Poračuni občin in ministrstva dobimo znesek, ki ga bo ministrstvo plačalo namesto starša za avgust in september.

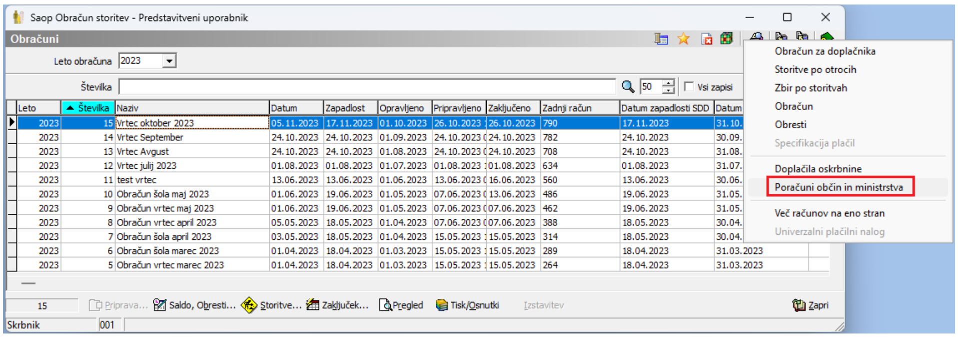

Omejimo se samo na skupino »Poplave«

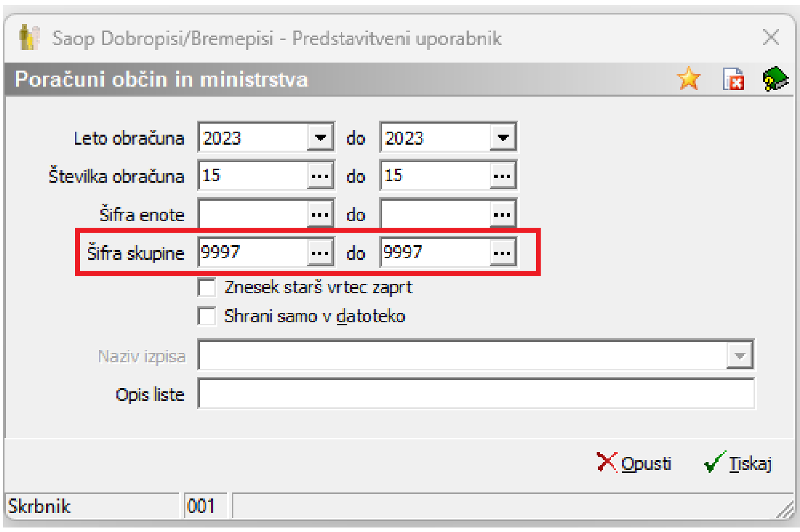

Izberemo izpis »Poračun za ministrstvo«, kjer dobimo ločeno za avgust in september znesek, ki ga bo doplačalo ministrstvo. Vidimo, da se znesek 128,51€ ujema z zneskom, ki ga je dobil starš vrnjenega na računu (Poračunska vrstica).

Predstavitveni uporabnik

Datum: 26.10.2023
Stran:1

Davčna številka: SI
Številka TR: 012706030668525-

Številka zahtevka: -2023-10-001

Poračun za ministrstvo Vrtec oktober 2023

EMŠO	Priimek in ime	Razlog, za vložitev zahtevka za poračun						
	Naziv programa	Cena programa v obdobju vključenosti	Višina plačila staršev po odločbi o znižanem plačilu	Dni odsoten	Cena neporabljenih živil na dan	Vrsta subvencije	Cena, ki je podlaga za plačilo staršev	Sredstva, ki jih zagotavlja ministrstvo
	POTEPUH PETER	Razlog: Otroka ni v SPS-u					Skupaj:	128,51
Poračun	04.08.2023 II. ST. OBD.	346,00	20 %	0	1,85	100%	346,00	59,31
Poračun	01.09.2023 II. ST. OBD.	346,00	20 %	0	1,85	100%	346,00	69,20
SKUPAJ:								128,51

Znesek, ki ga bo doplačalo ministrstvo za mesec oktober pa dobimo na izpisu »Doplačila oskrbnine«. Tudi tu se omejimo samo na skupino poplave.

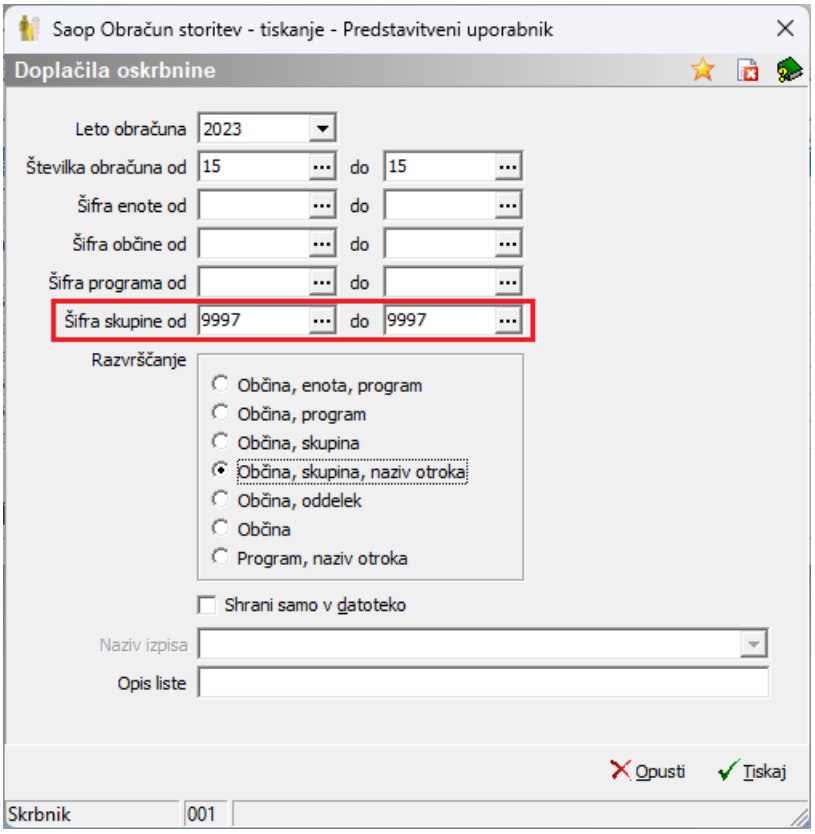

Vidimo, da se znesek 69,20€ ujema z zneskom, ki ga je doplačalo ministrstvo na računu za mesec oktober.

Predstavitveni uporabnik

Datum : 26.10.2023
Stran:1

Doplačilo k ceni programa (Vrtec oktober 2023; 15/2023 do 15/2023)

ZAP. ŠT.	EMŠO otroka EMŠO starša	Priimek in ime otroka Št. odločbe Priimek in ime starša	Naslov otroka Veljavnost odločbe Naslov starša	Odstotek plačila	Datum rojstva Datum vključitve	Program Datum izpisa	Dni vp.	Ek. cena Dni pris.	Cena Dni ods.	Hrana Dni rez.	Prispevek starši Znesek starša vrtec zaprt Razlika do ek.cene	Znesek odsoten Dodatne Rezervacije	Znesek rezervac. ugodnosti	Znesek oskrba Popust	Znesek občina občine Skupaj	% SPS	Znesek ministrstvo
	Občina:	**LJUBLJANA**															
	9997	**POPLAVE**															
1		POTEPUH PETER 1231-28/2023 POTEPUH OČE	POTEPUŠKA ULICA 12, 1000 Ljubljana 01.07.2023 - 30.06.2024 POTEPUŠKA ULICA 12, 1000 Ljubljana	20%	01.11.2010												
						II. ST. OBD.			346,00	38,85	69,20	0,00	0,00	0,00	276,80	100	69,20
*							21	21	0	0	0,00	*0,00*	*0,00*	*0,00*	*0,00*		
						Skupaj otrok:	**21**	**21**	**0**	**0**	**69,20** 0,00	**0,00** *0,00*	**0,00** *0,00*	**0,00** *0,00*	**276,80** *0,00*		**69,20**
		Skupaj skupina:					**21**	**21**	**0**	**0**	**69,20** **0,00**	**0,00** ***0,00***	**0,00** ***0,00***	**0,00** ***0,00***	**276,80** ***0,00***		**69,20**
		Skupaj občina:					**21**	**21**	**0**	**0**	**69,20** **0,00**	**0,00** ***0,00***	**0,00** ***0,00***	**0,00** ***0,00***	**276,80** ***0,00***		**69,20**

Zneska doplačila za skupino »Poplave« ne bomo zahtevali od ministrstva ampak od občine ustanoviteljice.

V primeru, da izpisujete izpis »Doplačila ustanoviteljice« za doplačilo v primeru, ko je v skupini manj otrok, kot je normativ skupine je potrebno na skupini zmanjšati »Normativ št. otrok« za toliko otrok, kot smo jih iz skupine prestavili v skupino »Poplave«. Na skupini »Poplave« pa vnesemo tako število normativa, kot je otrok v skupini.

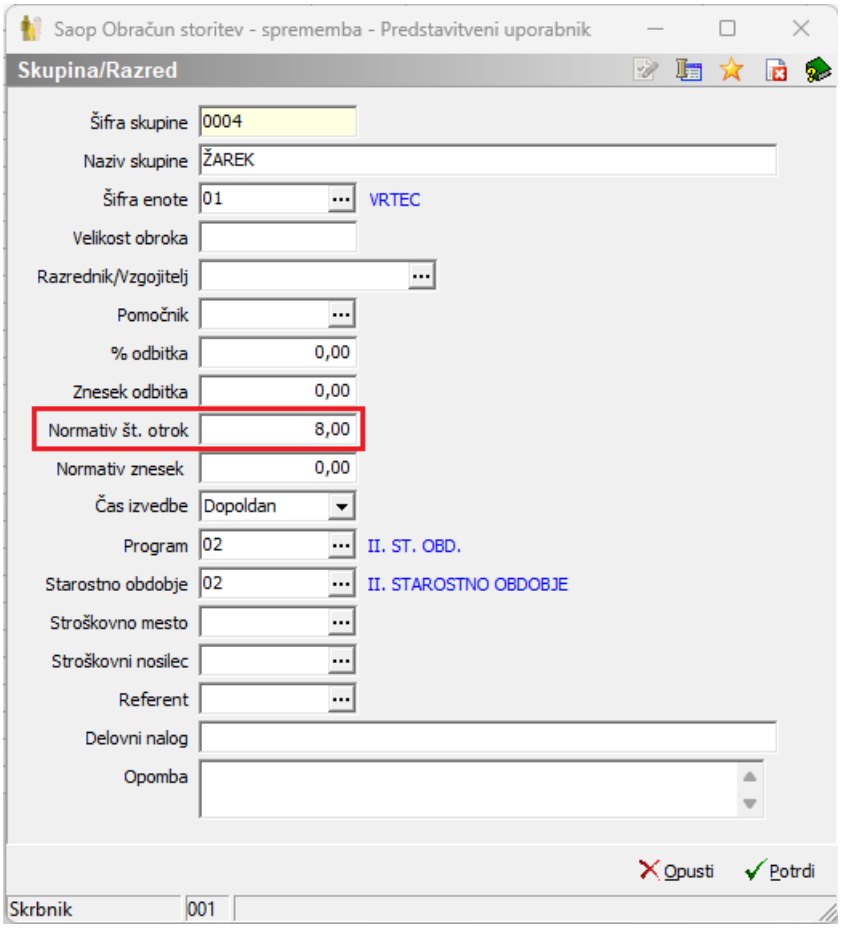

DOPLAČILA USTANOVITELJICE 15/2023 Vrtec oktober 2023

Občina ustanoviteljica:	**MESTNA OBČINA LJUBLJANA**			
0004 ŽAREK				
Število otrok:	Normativ: 8	Dejansko: 7	**Doplačilo ustanoviteljice:**	**327,01**
9997 POPLAVE				
Število otrok:	Normativ: 1	Dejansko: 1	**Doplačilo ustanoviteljice:**	**0,00**
			SKUPAJ:	**327,01**

Kdor ima poletne rezervacije naj odda zahtevek, da se dogovorimo kako obračunati doplačilo. Tudi za ostale morebitne nejasnosti oddajte zahtevek.