

Najpogostejše napake, ki se pojavljajo pri oddaji zahtevkov preko eNDM

V tem prispevku

Zadnja sprememba 01/06/2026 3:01 pm CEST | Objavljeno 24/10/2023

Tags: Javni sektor Gospodarstvo

Pri napakah, ki se pojavijo v zavihku Opozorila moramo biti vedno pozorni na napako, ki je zapisana najvišje.

V primeru na sliki nam program javi napako pri Znesku izhodiščne urne osnove, vse ostalo so povezane napake. Če je napačna izhodiščna urna osnova, bodo posledično napačno izračunani tudi Bruto1, Prispevki zavezanca, Bruto2 in skupni znesek nadomestila.

Status	Št. obračuna	Ops	Utrip	
Vloga ne ustreza predpisani shem	2023-05-18T14:27:48.705	23	ZZZS_REF_OBRACUN_IZRACUNAN_ZNESEK_NEUJEMANJE	ZnIzhodisnaUrnaOsnova
Vloga ne ustreza predpisani shem	2023-05-18T14:27:48.705	23	ZZZS_REF_OBRACUN_IZRACUNAN_ZNESEK_NEUJEMANJE	ZnUrnaOsnovaZaZadomestilo
Vloga ne ustreza predpisani shem	2023-05-18T14:27:48.705	23	ZZZS_REF_OBRACUN_IZRACUNAN_ZNESEK_NEUJEMANJE	ZnBruto1Nadomestila
Vloga ne ustreza predpisani shem	2023-05-18T14:27:48.705	23	ZZZS_REF_OBRACUN_IZRACUNAN_ZNESEK_NEUJEMANJE	ZnPrispevkiZavezanca
Vloga ne ustreza predpisani shem	2023-05-18T14:27:48.705	23	ZZZS_REF_OBRACUN_IZRACUNAN_ZNESEK_NEUJEMANJE	ZnBruto2Nadomestila
Vloga ne ustreza predpisani shem	2023-05-18T14:27:48.705	23	ZZZS_REF_OBRACUN_IZRACUNAN_ZNESEK_NEUJEMANJE	ZnNadomestilaSkupaj/ZnObracun

Program nam javi napako, da je število ur mesečne obveznosti napačno.

Status	Št. obračuna	Ops	Utrip	
Vloga ne ustreza predpisani shem	2023-05-18T14:27:48.705	23	ZZZS_REF_OBRACUN_IZRACUNAN_ZNESEK_NEUJEMANJE	ZnIzhodisnaUrnaOsnova
Vloga ne ustreza predpisani shem	2023-05-18T14:27:48.705	23	ZZZS_REF_OBRACUN_IZRACUNAN_ZNESEK_NEUJEMANJE	ZnUrnaOsnovaZaZadomestilo
Vloga ne ustreza predpisani shem	2023-05-18T14:27:48.705	23	ZZZS_REF_OBRACUN_IZRACUNAN_ZNESEK_NEUJEMANJE	ZnBruto1Nadomestila
Vloga ne ustreza predpisani shem	2023-05-18T14:27:48.705	23	ZZZS_REF_OBRACUN_IZRACUNAN_ZNESEK_NEUJEMANJE	ZnPrispevkiZavezanca
Vloga ne ustreza predpisani shem	2023-05-18T14:27:48.705	23	ZZZS_REF_OBRACUN_IZRACUNAN_ZNESEK_NEUJEMANJE	ZnBruto2Nadomestila
Vloga ne ustreza predpisani shem	2023-05-18T14:27:48.705	23	ZZZS_REF_OBRACUN_IZRACUNAN_ZNESEK_NEUJEMANJE	ZnNadomestilaSkupaj/ZnObracun
Vloga ne ustreza predpisani shem	2023-05-18T14:27:48.705	15	ZZZS_REF_OBRACUN_IZRACUNANO_ST_LR_NEUJEMANJE	SLMeseObveznost
Vloga ne ustreza predpisani shem	2023-05-18T14:27:48.705	15	ZZZS_REF_OBRACUN_IZRACUNANO_ST_LR_NEUJEMANJE	SLZadranostDejansko
Vloga ne ustreza predpisani shem	2023-05-18T14:27:48.705	15	ZZZS_REF_OBRACUN_IZRACUNANO_ST_LR_NEUJEMANJE	SPormulZadranost
Vloga ne ustreza predpisani shem	2023-05-18T14:27:48.705	15	ZZZS_REF_OBRACUN_IZRACUNAN_ZNESEK_NEUJEMANJE	ZnBruto1Nadomestila
Vloga ne ustreza predpisani shem	2023-05-18T14:27:48.705	15	ZZZS_REF_OBRACUN_IZRACUNAN_ZNESEK_NEUJEMANJE	ZnPrispevkiZavezanca
Vloga ne ustreza predpisani shem	2023-05-18T14:27:48.705	15	ZZZS_REF_OBRACUN_IZRACUNAN_ZNESEK_NEUJEMANJE	ZnBruto2Nadomestila
Vloga ne ustreza predpisani shem	2023-05-18T14:27:48.705	15	ZZZS_REF_OBRACUN_IZRACUNAN_ZNESEK_NEUJEMANJE	ZnNadomestilaSkupaj/ZnObracun

Dejanska mesečna obveznost mora biti usklajena s koledarjem na zaposlenemu.

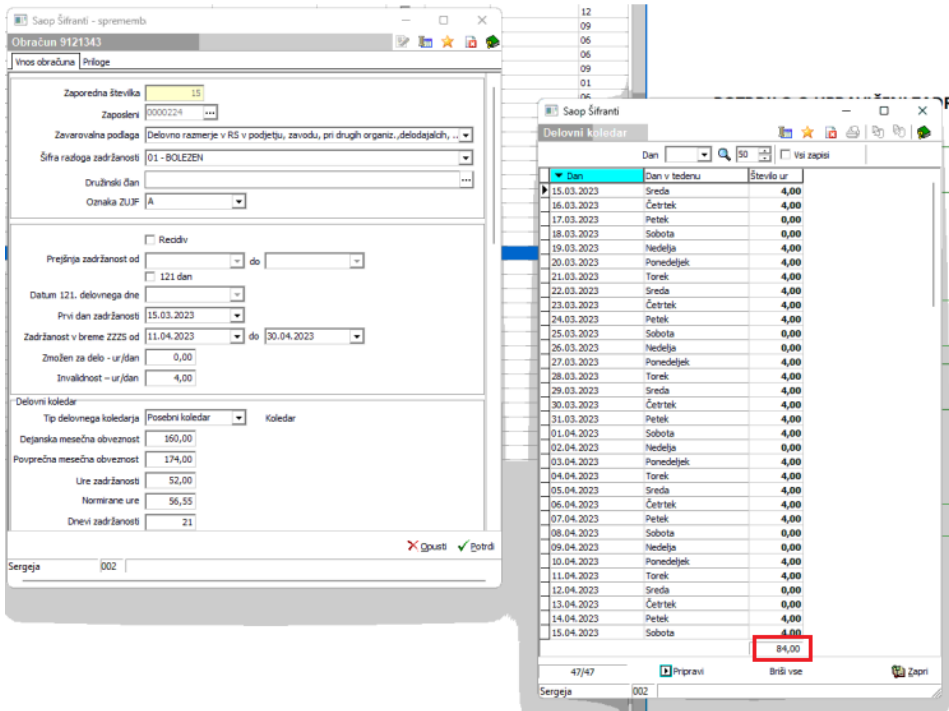

Napačni izračun 91lega dne ali pa je polje 91 dan neizpolnjeno

Status	Št. obračuna	Opis	Ukrep
Vloga ne ustreza predpisani shemi 2023-05-17T13:57:05.494	17	ZZZS_REF_OBRACUN_IZRACUNANO_ST_UR_NEUJEMANJE	Dt9 iDne
Vloga ne ustreza predpisani shemi 2023-05-17T13:57:05.494	17	ZZZS_REF_OBRACUN_IZRACUNANO_DATUM_NEUJEMANJE	Dt1DanVBremeZzss
Vloga ne ustreza predpisani shemi 2023-05-17T13:57:05.494	20	ZZZS_REF_OBRACUN_IZRACUNANO_ST_UR_NEUJEMANJE	Dt9 iDne
Vloga ne ustreza predpisani shemi 2023-05-17T13:57:05.494	20	ZZZS_REF_OBRACUN_IZRACUNANO_DATUM_NEUJEMANJE	Dt1DanVBremeZzss

Pobrišemo 91 dan in ponovno vpišemo datum prvega dne zadržanosti v breme ZZSS ter potrdimo s tipko Enter, da se nam 91. dan samodejno izračuna.

Obračun

Vnos obračuna Priloge

Recidiv

Prejšnja zadržanost od [] do []

121 dan

Datum 121. delovnega dne []

Prvi dan zadržanosti 09.03.2023

Zadržanost v breme ZZS od 09.03.2023 do 09.03.2023

Zmožen za delo - ur/dan 0,00

Invalidnost - ur/dan []

Delovni koledar

Tip delovnega koledarja Splošni 5x8 Koledar

Dejanska mesečna obveznost 184,00

Povprečna mesečna obveznost 174,00

Ure zadržanosti 8,00

Normirane ure 7,57

Dnevi zadržanosti 1

Prvi dan zadržanosti v breme ZZS 01.03.2023

91. dan v breme ZZS 30.05.2023

Podatki osnove

Leto osnove 2022

Meseci izplačil Januar Marec Maj Julij September November
 Februar April Junij Avgust Oktober December

Skupna bruto osnova za nadomestilo 35690,12

Skupno število ur osnove 2.088,00

Opusti Potrđi

Omic 002

Zahtevki je bil zavrñjen, ker datumi niso usklajeni z izdanim bolniškim listom

Zahtevki				
Vnos zahtevka Pošlj na e-NDM Opozorila				
Status	Št. obračuna	Opis	Ureop	
Moja ne ustreza predpisani shemi 2023-05-16T08:34:16.595	24	ZZS_REF_OBRACUN_IZRACUNANO_ST_UR_NEUJEMANJE	Št. ur	Zadržanost/Dejansko
Moja ne ustreza predpisani shemi 2023-05-16T08:34:16.595	24	ZZS_REF_OBRACUN_IZRACUNANO_ST_UR_NEUJEMANJE	Št. ur	Zadržanost
Moja ne ustreza predpisani shemi 2023-05-16T08:34:16.595	24	ZZS_REF_OBRACUN_IZRACUNANI_ZNESEK_NEUJEMANJE	Zbruto	Nadomestilo
Moja ne ustreza predpisani shemi 2023-05-16T08:34:16.595	24	ZZS_REF_OBRACUN_IZRACUNANI_ZNESEK_NEUJEMANJE	Zbruto	Zavezanca
Moja ne ustreza predpisani shemi 2023-05-16T08:34:16.595	24	ZZS_REF_OBRACUN_IZRACUNANI_ZNESEK_NEUJEMANJE	Zbruto	Nadomestilo
Moja ne ustreza predpisani shemi 2023-05-16T08:34:16.595	24	ZZS_REF_OBRACUN_IZRACUNANI_ZNESEK_NEUJEMANJE	Zbruto	Skupaj/ZnObračuna

Vnos obračuna Priloge

Zaporedna številka: 24
Zaposleni: 0000164
Zavarovalna podlaga: Delovno razmerje v RS v podjetju, zavodu, pri drugih organiz., delodajalcih, ...
Šifra razloga zadržanosti: 01 - BOLEZEN
Družinski dan: ...
Oznaka ZUJF: B

Recidiv
Prejšnja zadržanost od: ... do: ...
Datum 121. delovnega dne: ...
Prvi dan zadržanosti: 01.12.2022
Zadržanost v breme ZZZS od: 01.04.2023 do: 10.04.2023

Zmožen za delo - ur/dan: 0,00
Invalidnost - ur/dan: ...

Delovni koledar
Tip delovnega koledarja: Splošni 5x8
Dejanska mesečna obveznost: 160,00
Povprečna mesečna obveznost: 174,00
Ure zadržanosti: 40,00
Normirane ure: 43,50
Dnevni zadržanosti: 5
Prvi dan zadržanosti v breme ZZZS: 29.12.2022
91. dan v breme ZZZS: 29.03.2023

Podatki osnovne
Leto osnovne: 2021
Mesec izpisa: Januar Marec Maj Julij September November
 Februar April Junij Avgust Oktober December
Skupna bruto osnovna na nadomestilo: 12907,38
Skupno število ur osnovne: 2.065,30
Količnik valorizacije: 1,1030
Uma osnovna za delo (leži): 7.3241

POTRDILO O UPRAVIČENI ZADRŽANOSTI OD DELA ŠT. 00000000

1 - IZVAJALEC
Številka: ...
Naziv: ...

2 - ZDRAVNIK
Številka: ...
Ime in priimek: ...
Vrsta zdravnika: ...

3 - ZAVAROVANA OSEBA
Številka: ...
Ime in priimek: ...
Datum rojstva: 2...
Zavarovalna podlaga: ...
Enota ZZS zavarovalnice: ...

4 - POVEZANA OSEBA
Ime in priimek: ...
Datum rojstva: ...
Vrsta povezane osebe: ...

5 - PRVI DAN ZADRŽANOSTI
Prvi dan zadržanosti od: **01.12.2022**
Prejšnja zadržanost od dela-recidiv od: do:

6 - ZADNJI DAN ZADRŽANOSTI
Za diagnozo: Za razlog: Za plačnika: **DA DA DA**

7 - ZANEJANEC
Naziv: ...
Registrska št.: ...
Šifra dejavnosti: ... Zap. št. potrdila: ...

8 - ODOLOBA
Zadržan po odločbi št.: ...
do: ...

9 - NAPOTEN NA IK
Napoten na IK dne: ...
Postopek zaključen: ...

10 - ZADRŽANOST OD DELA
Polni delovni čas od: 01.04.2023 do: 09.04.2023
Kraj delovni čas: ...
Dolžan delati: 4,00 ur na dan
Od tega zadržan od dela: ur na dan

11 - RAZLOG ZADRŽANOSTI
Razlog zadržanosti: **01 BOLEZEN**
Prvi dan zadržanosti za razlog: **01.12.2022**

12 - INVALIDNOST
Invalid: ...

Dne: ...
Kraj: ...
Podpisnik: ...
Izdajatelj dig.potrdila: **SIGEN-CA G2**
Ser.st.dig.pot: ...

Zahtevek je bil zavrnilen zaradi neusklajenih datumov na obračunu

Zahtevki		Št. obračuna		Opis		Ureje	
Status	Št. zahtevka	Požij na e-NDM	Opozorila	Št. obračuna	Opis	Ureje	
Moja ne ustreza predložitvi dnevi 2023-05-15T09:58:47.173	15			ZZZS_REF_OBRACUN_DATUM_REC_ID_MESEC_ZAHTEVIKA			

Obračun

Vnos obračuna Priloge

Zaporedna številka: 15
Zaposleni: 0000082
Zavarovalna podlaga: Delovno razmerje v RS v podjetju, zavodu, pri drugih organiz., delodajalcih, ...
Šifra razloga zadržanosti: 16 - SOBIVANJE Z OTROKOM
Družinski dan: ...
Oznaka ZUJF: A

Recidiv
Prejšnja zadržanost od: ... do: ...
Datum 121. delovnega dne: ...
Prvi dan zadržanosti: 21.04.2023
Zadržanost v breme ZZZS od: 21.04.2023 do: 21.04.2023

Zmožen za delo - ur/dan: 0,00
Invalidnost - ur/dan: ...

Delovni koledar
Tip delovnega koledarja: Splošni 5x8
Dejanska mesečna obveznost: 160,00
Povprečna mesečna obveznost: 174,00
Ure zadržanosti: 8,00
Normirane ure: 8,70
Dnevni zadržanosti: 1
Prvi dan zadržanosti v breme ZZZS: 19.05.2023
91. dan v breme ZZZS: 17.08.2023

Podatki osnovne

Zahtevek je bil zavrjen zaradi napačnega prvega dne v breme ZZS

Zahtevki	Vnos zahtevka	Požij na e-NDM	Opozorila	Št. obračuna	Opis	Ureop
	Vloga ne ustreza predpisani shemi 2023-05-15T09:58:11.584			4	ZZS5_REF_OBRACUN_DATUM_ZZS5_P6V1_NAPAKA	

Datum zadržanosti v breme ZZS in prvi dan zadržanosti v breme ZZS nista usklajena

Vnos obračuna | Priloge

Zaporedna številka: 18

Zaposleni: 0011237 ... IZVIK MARTA

Zavarovalna podlaga: Delovno razmerje v RS v podjetju, zavodu, pri drugih organiz., delodajalcih, ...

Šifra razloga zadržanosti: 01 - BOLEZEN

Družinski član: ...

Oznaka ZUJF: A

Recidiv

Prejšnja zadržanost od: ... do: ...

121 dan

Datum 121. delovnega dne: ...

Prvi dan zadržanosti: 22.03.2023

zadržanost v breme ZZS od: 01.04.2023 do: 30.04.2023

Zmožen za delo - ur/dan: 0,00

Invalidnost - ur/dan: ...

Delovni koledar

Tip delovnega koledarja: Splošni 5x8 Koledar

Dejanska mesečna obveznost: 160,00

Povprečna mesečna obveznost: 174,00

Ure zadržanosti: 64,00

Normirane ure: 69,60

Dnevi zadržanosti: 8

Prvi dan zadržanosti v breme ZZS: 19.04.2023

91. dan v breme ZZS: 18.07.2023

Podatki osnove

Leto osnove: 2022

Meseci izplačil: Januar Marec Maj Julij September November

Zahtevek je bil zavrjen s strani ZZS zaradi napačnega zneska osnove za boleznine

Zahtevki	Vnos zahtevka	Požij na e-NDM	Opozorila	Št. obračuna	Opis	Ureop
	Vloga ne ustreza predpisani shemi 2023-05-15T11:58:12.576			3	ZZS5_REF_OBRACUN_IZPACUNAN_ZNESEK_NEUEJMANJE	Zbirna/osnova/Zahladnostilo
	Vloga ne ustreza predpisani shemi 2023-05-15T11:58:12.576			4	ZZS5_REF_OBRACUN_IZPACUNAN_ZNESEK_NEUEJMANJE	Zbirna/osnova/Zahladnostilo

Zahtevek je bil zavrjen, ker je neujemanje pri številu ur

Status	Vnos zahtevka	Polj na e-NDM	Opozorila	Št. obračuna	Ops	Ukrej
▼	Vloga ne ustreza predpisani shemi 2023-05-15T09:05:22.822	11		11	ZZZ5_REF_OBRACUN_DATUM_NAPAKA	null
▼	Vloga ne ustreza predpisani shemi 2023-05-15T09:05:22.822	11		11	ZZZ5_REF_OBRACUN_IZRACUNANO_ST_LR_NEUJEMANJE	SILMesObveznosti
▼	Vloga ne ustreza predpisani shemi 2023-05-15T09:05:22.822	14		14	ZZZ5_REF_OBRACUN_DATUM_NAPAKA	null
▼	Vloga ne ustreza predpisani shemi 2023-05-15T09:05:22.822	14		14	ZZZ5_REF_OBRACUN_IZRACUNANO_ST_LR_NEUJEMANJE	SILMesObveznosti

V tem primeru je bil posebni koledar na zaposlenemu prazen, zato je javilo napako pri urah.

Zahtevk je bil zavrjnen, ker se šifra vrste povezane osebe ne ujema z bolniškim listom

Status	Vnos zahtevka	Polj na e-NDM	Opozorila	Št. obračuna	Ops	Ukrej
▼	Vloga (zahtevki) je bil zavrnjen.	1		1	Šifra vrste povezane osebe na obračunu se ne ujema z eBOL	Navedite isto vrednost kot je navedena na eBOL

Na povezani osebi ustrezno popravimo šifro vrste sorodstva.

Zahtevek je bil zavrjen, ker ni bil urejen skladno z izdanim bolniškim listom

Status	Št. obračuna	Opis	Ukrep
Vloga (zahtevek) je bil zavrnjen.	1	Druga	OBRAČUN MORA BITI NAREJEN V SKLADU Z IZDANIM BOLNIŠKIM LISTOM (Z OBRAČUNOM)

Na bolniškem listu je Zadržanost od dela za polni delovni čas in za krajši delovni čas. Skladno z bolniškim listom morata biti dva obračuna za takšno zadržanost – ena za polni delovni čas in ena za krajši delovni čas.

Obračun

Vnos obračuna Priloge

Zaporedna številka: 1

Zaposleni: 0000293

Zavarovalna podlaga: Udeleženc javnih del

Šifra razloga zadržanosti: 06 - NEGA

Družinski član

Oznaka ZUF: A

Prejšnja zadržanost od: do

Datum 121. delovnega dne: 121 dan

Prvi dan zadržanosti: 18.04.2023

Zadržanost v breme ZZS od: 19.04.2023 do: 21.04.2023

Značen za delo - uršdan: 0,00

Invalidnost - uršdan

Delovni koledar: Tip delovnega koledarja: Splošni 5+8

Dejanska mesečna obveznost: 160,00

Povprečna mesečna obveznost: 174,00

Ure zadržanosti: 24,00

Normirane ure: 26,10

Dnevni zadržanosti: 3

Spela: 117

POTRDILO O UPRAVIČENI ZADRŽANOSTI OD DELA ŠT. 9119160

1 - IZVAJALEC
Številka: 00000000000000000000
Naziv: 00000000000000000000

2 - ZDRAVNIK
Številka: 00000000000000000000
Primek in ime: 00000000000000000000
Vrsta zdravnika: 00000000000000000000

3 - ZAVAROVANA OSEBA
Številka: 00000000000000000000
Primek in ime: 00000000000000000000
Datum rojstva: 00000000000000000000
Zavarovalna podlaga: 00000000000000000000
Enota ZZS zavarovanja: 2

4 - POVEZANA OSEBA
Številka: 00000000000000000000
Primek in ime: 00000000000000000000
Datum rojstva: 00000000000000000000
Vrsta povezane osebe: 2 OTROK

5 - PRVI DAN ZADRŽANOSTI
Prvi dan zadržanosti od: 18.04.2023
Prejšnja zadržanost od dela-recidiv od: do:

6 - ZADNI DAN ZADRŽANOSTI
Za diagnozo: Za razlog: Za plačnik: DA DA DA

7 - ZAVEZANEC
Naziv: 00000000000000000000
Registrska št.: 00000000000000000000
Šifra dejavnosti: 00000000000000000000 Zap.št.potrdila: 0

8 - ODLOČBA
Zadržan po odločbi št.: do:

9 - NAPOTEN NA IK
Napoten na IK dne: Postopek zaključen:

10 - ZADRŽANOST OD DELA
Polni delovni čas od: 19.04.2023 do: 21.04.2023
Krajši delovni čas od: 18.04.2023 do: 18.04.2023
Dolžan delati: ur na dan
Od tega zadržan od dela: 6,00 ur na dan

11 - RAZLOG ZADRŽANOSTI
Razlog zadržanosti: 06 NEGA
Prvi dan zadržanosti za razlog: 18.04.2023

12 - INVALIDNOST
Invalid:

Obračun

Vnos obračuna Priloge

Zaporedna številka: 2

Zaposleni: 0000293

Zavarovalna podlaga: Udeleženc javnih del

Šifra razloga zadržanosti: 06 - NEGA

Družinski član

Oznaka ZUF: A

Prejšnja zadržanost od: do

Datum 121. delovnega dne: 121 dan

Prvi dan zadržanosti: 18.04.2023

Zadržanost v breme ZZS od: 18.04.2023 do: 18.04.2023

Značen za delo - uršdan: 2,00

Invalidnost - uršdan

Delovni koledar: Tip delovnega koledarja: Splošni 5+8

Dejanska mesečna obveznost: 160,00

Povprečna mesečna obveznost: 174,00

Ure zadržanosti: 6,00

Normirane ure: 6,53

Dnevni zadržanosti: 1

Spela: 117

POTRDILO O UPRAVIČENI ZADRŽANOSTI OD DELA ŠT. 9119160

1 - IZVAJALEC
Številka: 00000000000000000000
Naziv: 00000000000000000000

2 - ZDRAVNIK
Številka: 00000000000000000000
Primek in ime: 00000000000000000000
Vrsta zdravnika: 00000000000000000000

3 - ZAVAROVANA OSEBA
Številka: 00000000000000000000
Primek in ime: 00000000000000000000
Datum rojstva: 00000000000000000000
Zavarovalna podlaga: 00000000000000000000
Enota ZZS zavarovanja: 00000000000000000000

4 - POVEZANA OSEBA
Številka: 00000000000000000000
Primek in ime: 00000000000000000000
Datum rojstva: 00000000000000000000
Vrsta povezane osebe: 2 OTROK

5 - PRVI DAN ZADRŽANOSTI
Prvi dan zadržanosti od: 18.04.2023
Prejšnja zadržanost od dela-recidiv od: do:

6 - ZADNI DAN ZADRŽANOSTI
Za diagnozo: Za razlog: Za plačnik: DA DA DA

7 - ZAVEZANEC
Naziv: 00000000000000000000
Registrska št.: 00000000000000000000
Šifra dejavnosti: 00000000000000000000 Zap.št.potrdila: 1

8 - ODLOČBA
Zadržan po odločbi št.: do:

9 - NAPOTEN NA IK
Napoten na IK dne: Postopek zaključen:

10 - ZADRŽANOST OD DELA
Polni delovni čas od: 19.04.2023 do: 21.04.2023
Krajši delovni čas od: 18.04.2023 do: 18.04.2023
Dolžan delati: ur na dan
Od tega zadržan od dela: 6,00 ur na dan

11 - RAZLOG ZADRŽANOSTI
Razlog zadržanosti: 06 NEGA
Prvi dan zadržanosti za razlog: 18.04.2023

12 - INVALIDNOST
Invalid:

Napaka v paketu je take narave, da je vidna samo na e-poštarju

Isto vlogo ste večkrat v kratkem času poslali

Vnos obračuna Priloge

Zaporedna številka	1
Zaposleni	0000211 ...
Zavarovalna podlaga	Delovno razmerje v RS v podjetju, zavodu, pri drugih organiz., delodajalcih, ..
Šifra razloga zadržanosti	09 - SPREMSTVO
Družinski član	...
Oznaka ZUJF	A

Recidiv

Prejšnja zadržanost od do

121 dan

Datum 121. delovnega dne

Prvi dan zadržanosti

Zadržanost v breme ZZZS od do

Zmožen za delo - ur/dan

Invalidnost - ur/dan

Delovni koledar

Tip delovnega koledarja Koledar

Dejanska mesečna obveznost

Povprečna mesečna obveznost

Ure zadržanosti

Normirane ure

Dnevi zadržanosti