Preračun količine naročanja na knjigi naročil v modulu Naročanje dobaviteljem in kupcem

V tem prispevku

Zadnja sprememba 24/06/2026 8:50 am CEST | Objavljeno 28/09/2023

V modulu Naročila dobaviteljem in kupcem imamo sedaj možnost preračun količine naročanja.

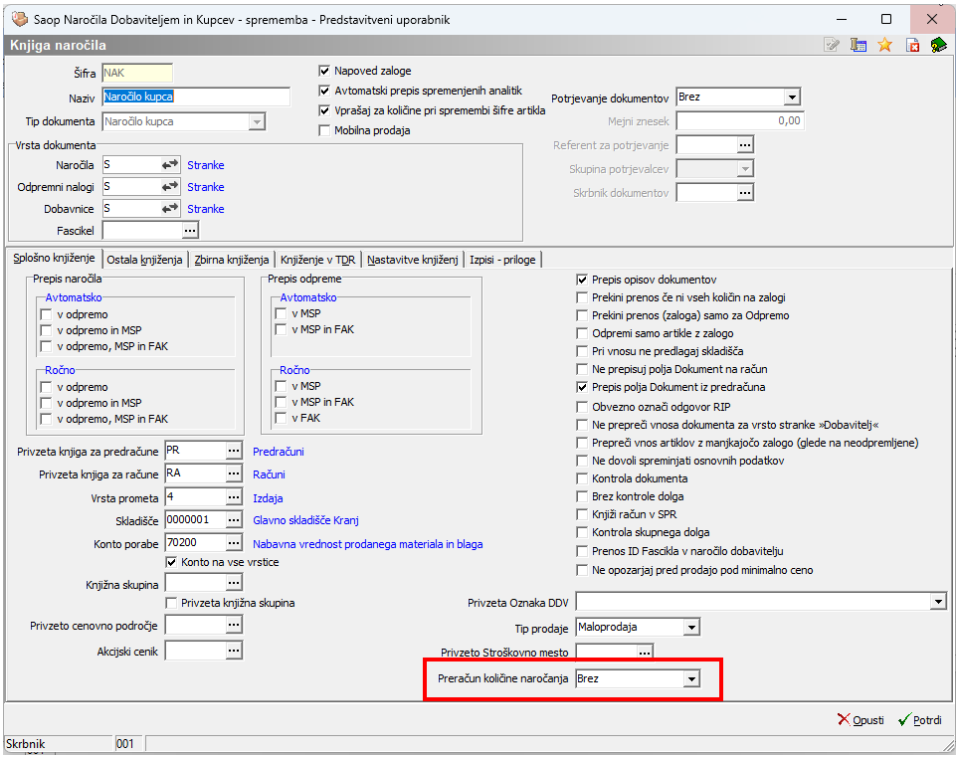

Opcije nastavitev so sledeče:

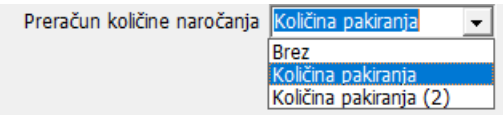

- Brez: Klasično delovanje brez ponujanja zaokroževanja
- Količina pakiranja: Zaokrožujemo glede na količino pakiranja vneseno na artiklu.
- Količina pakiranja (2): Zaokrožujemo glede na količno pakiranja 2 vneseno na artiklu.

To pomeni, da lahko naročamo dobavitelju artikle ali prejemamo naročila kupcev za artikle glede na količino pakiranja posameznega artikla v primeru, da imamo le-to na artiklu določeno.

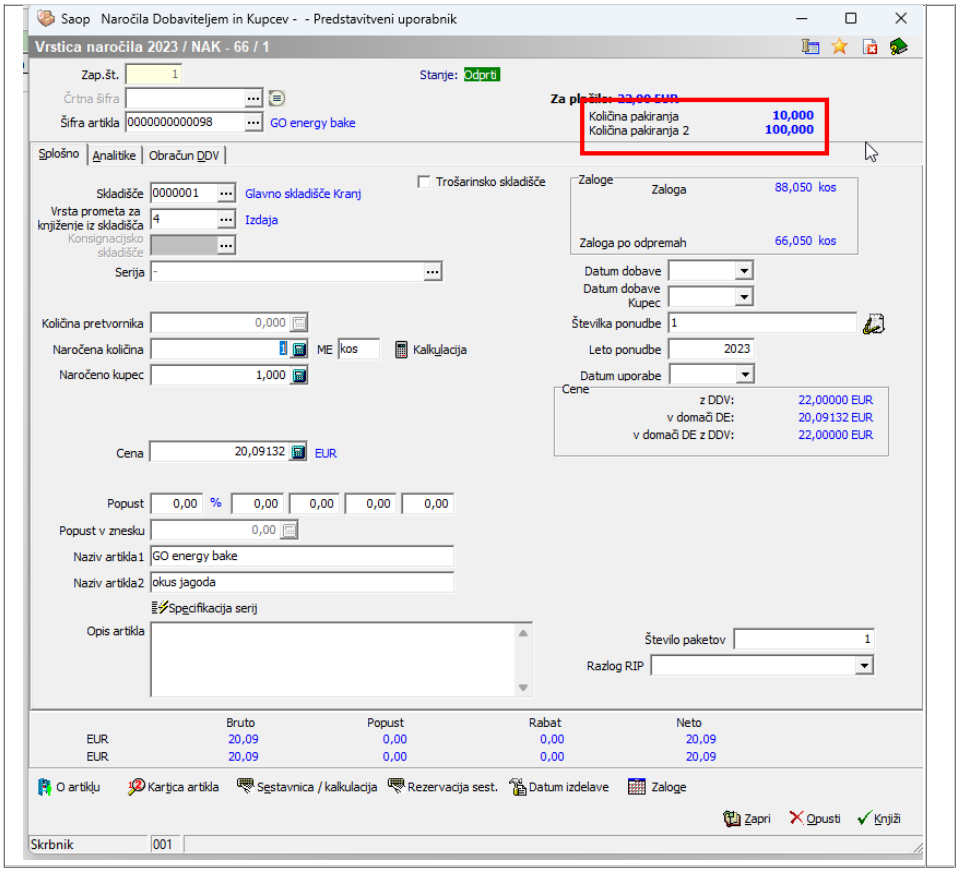

Primer artikla, ki ima vnesene različna števila pakiranja.

Nastavitev pakiranja na artiklu.

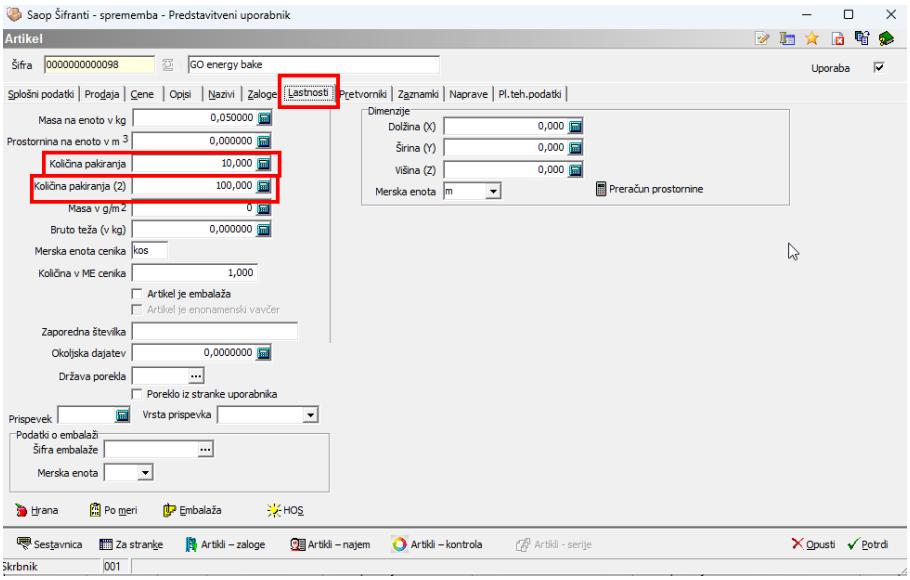

Na samem artiklu nastavimo na zavihku lastnosti načine pakiranja.Količina pakiranja pomeni, koliko je posameznih artiklov v eni škatli.
Količina pakiranja (2) pomeni koliko artiklov se nahaja na primer na eni paleti.

Primer naročila kupca:

V knjigi naročil kupca imamo določeno preračun količine naročanja in sicer količina pakiranja. Na vnosu naročila kupca se na artiklu avtomatsko predlaga vnesena količina pakiranja.

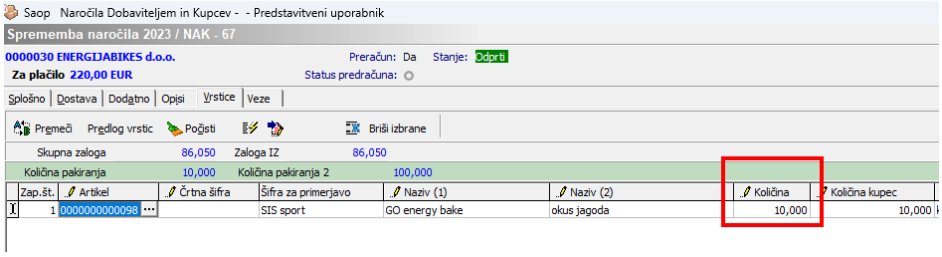

Prav tako se ob prvem vnosu količine le-ta zaokroži navzgor glede na nastavljeno količino pakiranja. V kolikor pa popravljamo količino že vnesene vrstice pa se zaokroževanje izključi in sistem dovoli vnos poljubne količine.

Pomembno!

V primeru, da so na artiklu določeni pogoji naročena, imajo le ti pogoji prednost pred nastavitvijo, ki smo jo določili na knjigi naročil.

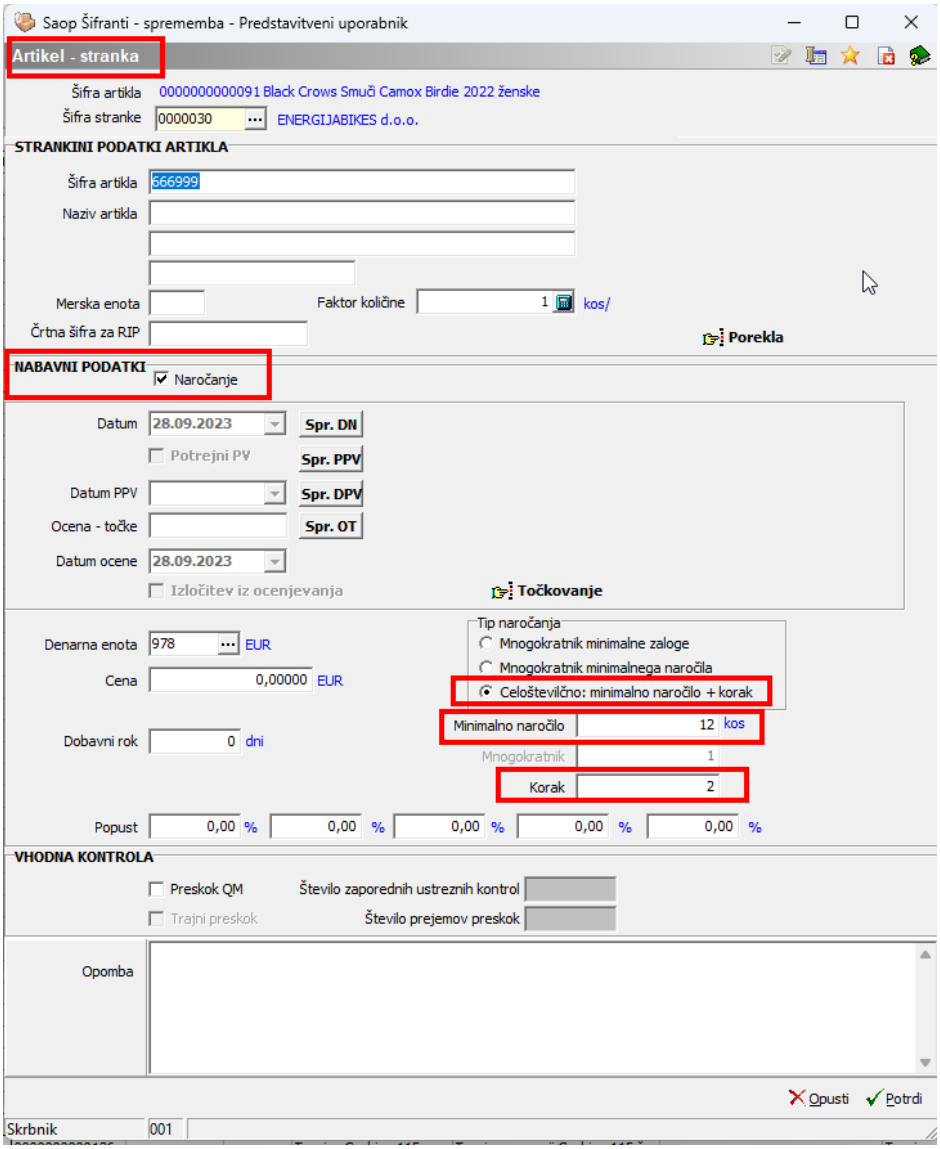

Primer:
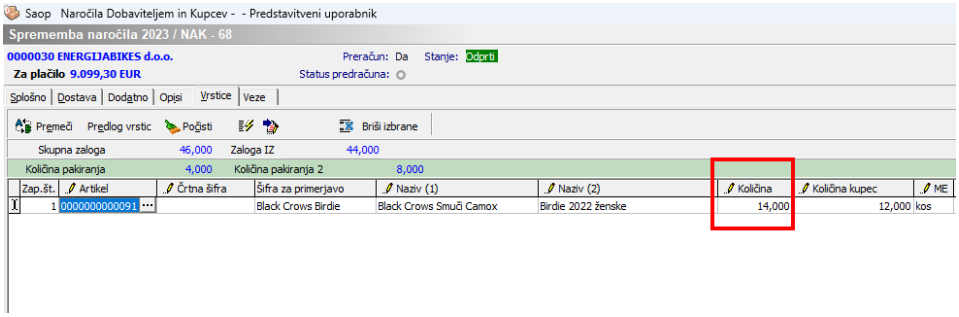
Za artikel številka 0000000000091 imamo nastavljeno tip naročanja celoštevilčno. Kar pomeni, da se ob vnosu naročila kupcu predlaga le-ta količina in ne količina pakiranja.