

Samodejno dodajanje fascikla na potni nalog ter dodajanje dokumentov v fascikel V tem prispevku

Zadnja sprememba 26/05/2026 8:39 am CEST | Objavljeno 13/09/2022

Tags: Javni sektor Gospodarstvo

Z verzijo SAOP iCentra 2022.13.002 oziroma novejšo, smo na potni nalog omogočili dodajanje fasciklov ter posledično dodajanje dokumentov v fascikel potnega naloga.

Funkcionalnost omogoča dodajanje več prilog na dokument ter hiter pregled vloženih prilog. Do sedaj (dokler ni bilo mogoče dodajanje fascikla na potni nalog), smo na potni nalog sicer dodali več prilog, vendar izbrali samo eno.

V Nastavitvah programa na zavihku Splošno je potrebno najprej določiti Vrsto fascikla.



Priporočamo, da se Vrsta fascikla doda tako, da se v Šifro in Naziv vpiše OPN.

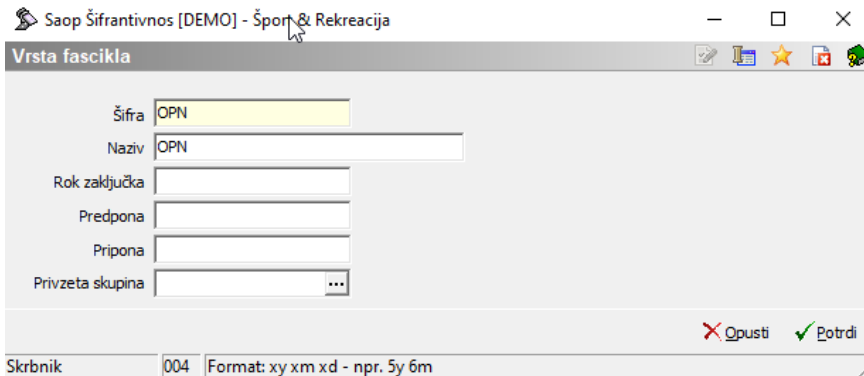

Potrdimo in izberemo.

Potni nalog

Na potni nalog je bila dodana pasica Fascikel.

Saop Obračun potnih nalogov-vnos [DEMO] - Sport & Rekreacija

Nalogi za službena potovanja

Šifra potnika 0000025 ... NADOMESTILO BOJANA
Celovška cesta 587a, LJUBLJANA

Leto naloga 2022 Številka naloga 7
 Mesečni nalog Za mesec
Datum izdaje 24.08.2022

Priponka
Fascikel

Glava | Analitike in opombe | Predlogi | Obračun | Evidenčni stroški | Poročilo

Šifra nalogodajalca 0000010 ... AdamiK A

Fascikel se samodejno odpre, ko na potni nalog vnesemo osnovne obvezne podatke in vnos potnega naloga potrdimo.

Saop Obračun potnih nalogov-sprememba [DEMO] - Sport & Rekreacija

Nalogi za službena potovanja

Šifra potnika 0000025 ... NADOMESTILO BOJANA
Celovška cesta 587a, LJUBLJANA

Leto naloga 2022 Številka naloga 7
 Mesečni nalog Za mesec
Datum izdaje 24.08.2022

Priponka
Fascikel OPN-00001 (OPN-2022-7)

Glava | Analitike in opombe | Obračun | Evidenčni stroški | Poročilo

Šifra nalogodajalca 0000010 ... AdamiK A
Šifra relacije 00003 ... Šempeter - Koper - Šempeter, Slovenija

Šifra fascikla: poleg šifre (OPN), ki smo jo določili v Nastavitvah programa, se avtomatsko doda še zaporedna številka fascikla od 00001 dalje.

Naziv fascikla: poleg naziva fascikla (OPN), ki smo ga določili v Nastavitvah programa, se avtomatsko doda še leto in številka potnega naloga.

Dodajanje dokumentov v fascikel

1. Dodajanje Predloge in Obračuna potnega naloga

Če želimo v fascikel, odprt na potnem nalogu, dodati npr. Predlogo in/ali Obračun potnega naloga, to storimo tako, da se postavimo na potni nalog in kliknemo na  **Shrani**.

Saop Obračun potnih nalogov [DEMO] - Sport & Rekreatija

Nalogi za službena potovanja

Leto potnega naloga: 2022 Status: Vsi

Datum izdaje: _____

Vsi
 Neobračunani
 Obračunani nepotrjeni
 Obračunani p
 Izplačani v BP
 Preneseni v DK
 Nepreneseni v DK
 Izplačani v Of

Datum izdaje: _____ Datum izdaje: _____

Leto	Številka	Datum izdaje	Datum obračuna	Znesek obračuna	Evide
2022	7	24.08.2022		0,00	
2022	5	15.06.2022		0,00	
2022	4	15.06.2022		0,00	
2022	6	08.06.2022		0,00	
2022	3	08.06.2022	30.06.2022	16,00	
2022	2	07.06.2022	07.06.2022	213,03	
2022	1	02.03.2022	02.03.2022	224,23	

Tiskaj **Shrani** Odklepanje

Izberemo Predlogo ali Obračun, kliknemo **Shrani**. Odpre se preglednica z vzorci izpisov. Postavimo se na ustreznega ter ponovno kliknemo **Shrani**.

Saop Tiskanje [DEMO] - Šport & Rekreatija

QR Izpisi

Nalog za službeno potovanje

Aktivni
 Neaktivni
 Izbrano jezikovno področje

Naziv izpisa

Naziv izpisa	Datoteka	Čas vnosa	Število kopij	Skupna uporaba	Izpis definiral
Nalog za službeno potovanje - predloga	OPN_NalogPredlogaSPot.qr.2	03.05.2004	1	1	#SAOP#
Nalog za službeno potovanje - predloga II.	OPN_NalogPredlogaSPot2.qr.2	01.06.2005	1	1	#SAOP#
Nalog za službeno potovanje - predloga III.	OPN_NalogPredlogaSPot3.qr.2	03.05.2004	1	1	#SAOP#
Nalog za službeno potovanje - predloga-6_33	OPN_NalogSluzbenaPot_18.qr.2	14.12.2016 11:13:24	1	0	004 Sport & Rekreatija
Obračun kor.dom	OPN_NalogSluzbenaPot_22.qr.2	05.11.2018 09:17:21	1	1	004 Sport & Rekreatija

Program javi, da so bili dokumenti shranjeni v eRegistrator. Dokument se shrani v eRegistrator zaposlenega in v odprt fascikel tega potnega naloga.

V primeru, da imamo v Nastavitvah programa Potni nalogi na zavihku Povezave označeno, da se dokumenti (priloge) shranijo tudi na stranko, se shranijo tako na stranko, ki jo imamo v potnem nalogu izbrano na zavihku Analitike in opombe, kot na zaposlenega in v fascikel potnega naloga.

Shrani prilogo na stranko:

Dokumente v fasciklu vidimo s klikom na ikono  v pasici Fascikla.

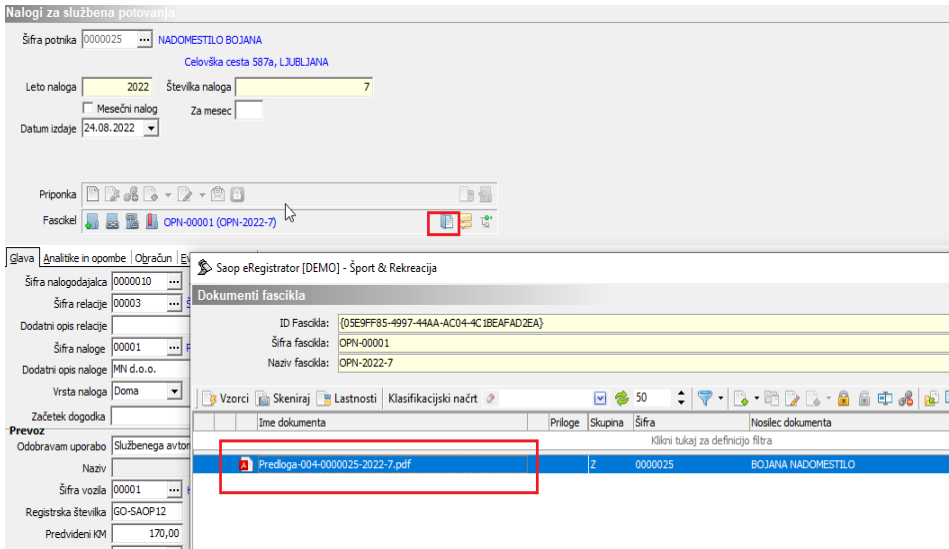

2. Dodajanje drugih prilog v fascikel

Poleg Predloge in Obračuna potnega naloga lahko v fascikel dodajamo tudi druge dokumente (npr. skenirana potrdila, ki so priloga potnega naloga).

Prilogo najprej dodamo v Priponko. Ker se priloga (dokument) doda na stranko, mora biti stranka izbrana na zavihku Analitike in opombe, sicer dodajanje priloge ni možno. Ko je priponka dodana, jo lahko s klikom na ikono  (v fascikel) dodamo v fascikel potnega naloga.



Pri dodajanju se že ponudi fascikel tega potnega naloga. Potrdimo.

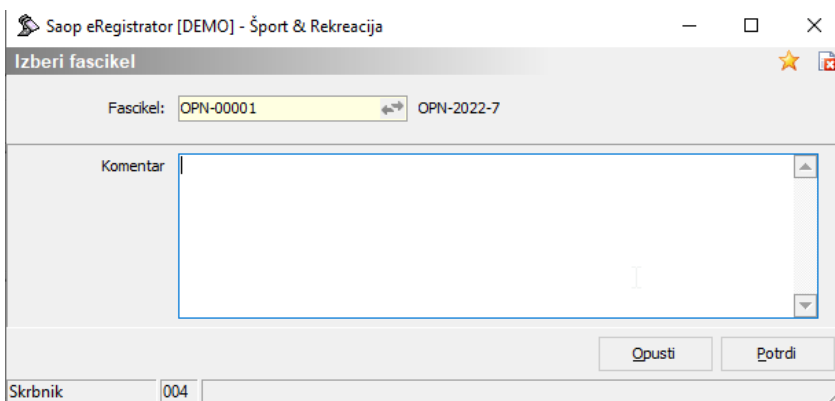

S klikom na  na pasici fascikla tako vidimo vse dokumente, vložene v fascikel.

The screenshot shows the 'Saop eRegistrator [DEMO] - Šport & Rekreacija' interface. The top section is titled 'Nalogi za službena potovanja' and contains fields for 'Šifra potnika' (0000025), 'NADOMESTILO BOJANA', 'Leto naloga' (2022), 'Številka naloga' (7), and 'Datum izdaje' (24.08.2022). Below these are icons for 'Priponka' (Dokument2.docx) and 'Fascikel' (OPN-0001 (OPN-2022-7)). A red box highlights a document icon in the fascicle list.

The bottom section, 'Saop eRegistrator [DEMO] - Šport & Rekreacija', shows a 'Dokumenti fascikla' window. It displays metadata for the fascicle: ID Fascikla: {05E9FF85-4997-44AA-AC04-4C1BEAFAD2EA}, Šifra fascikla: OPN-00001, and Naziv fascikla: OPN-2022-7. Below this is a table of documents:

Ime dokumenta	Priloge	Skupina	Šifra
Dokument2.docx		S	0000001
Predloga-004-0000025-2022-7.pdf		Z	0000025

A red box highlights the 'Predloga-004-0000025-2022-7.pdf' document in the table.

Potnega naloga, ki ima v fasciklu dokumente, ni mogoče brisati. Program ob brisanju takega potnega naloga javi opozorilo.

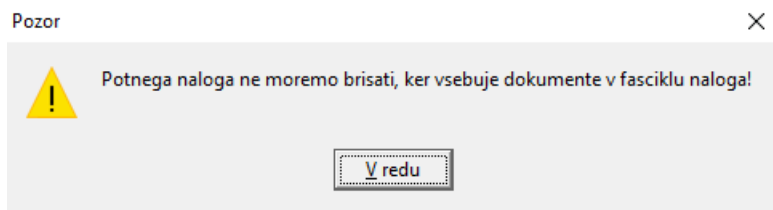

V primeru, da želite potni nalog vseeno brisati, morate v fasciklu najprej brisati dokumente.

Dokumenti v fasciklih v primeru elektronskega potrjevanja potnih nalogov

Če imamo urejeno elektronsko potrjevanje potnih nalogov, se v potrjevanje kot priloga potnemu nalogu prenašajo tudi vsi dokumenti, vloženi v fascikel. Potrjevalec ima tako ob potrditvi potnega naloga te dokumente na vpogled.

Saop Potjevanje - Sport & Rekreacija

Potjevanje aktivnosti

Aktivnost: Potrđitev celotnega dokumenta Aplikacija: ORN Šifra stranke: 0030007 Datum dokumenta: 29. 08. 2022 Znesek: 7,51

Dokument: 2022-13 Leto: 2022 Naziv stranke: Abanka d.d.DFPDFFFG Datum zapadlosti: 29. 08. 2022 Denarna enota: Znesek v dom. DE: 7,51

Številka: 13 Datum opravljene storitve do: Znesek brez DDV:

Potrđi vrstico Zavrnij vrstico Spremeni vrstico Dodaj vrstico Briši vrstico Nivoji potjevanja

Status Naziv podpisnika Znesek

<Ni podatkov>

Dodatki

Dodaj dokument

Dokument

Obračun-004-0000025-2022-13.pdf

Testni dokument za prilogo.pdf

ZDR-137.138. ČLEN.docx

Datoteka naj bi ustrezala standardu PDF/A in je zaradi preprečevanja sprememb odprta samo za branje.

saop

OBRAČUN POTNIH STROŠKOV ŠT. 13/2022 Datum: 29.08.2022

Potje: NADOMESTILO BOJANA
Prejvališče: Celovška cesta 587A, Ljubljana
Stacija: Samoplet - lasagne
Odstotna uporaba: Sklubenega avtomobila GO-SACD12

Datum odhoda: 29.08.2022 ob 06:30
Datum prihoda: 29.08.2022 ob 16:30
Človekov: 0 dni, 10 ur 00 min

STROŠKI NASTALI NA SLUŽBENI POTO

ŠIFRA	NAZIV STROŠKA	ENOTA	CENA	ZNESEK	ZNESEK EUR
0208	Dnevica B-13,1 ur EUR	100	7,51000		7,51
				SKUPAJ POTNI STROŠKI	7,51
				OBRAČUN	7,51
				EVIDENČNI STROŠKI	0,00
				PREČISNI V ZNESEKU	0,00
				ZA VPLOAČILO	7,51

Človekovodja:
NADOMESTILO CVETKA

Ob kliku na gumb **Dodaj dokument** lahko še dodajamo dokumente (dodatne priloge naloga) po postopku dodajanja dokumenta v eRegistrator (v fascikli potnega naloga).