

# Dodajanje odvisnih stroškov na predprejem

V tem prispevku

Zadnja sprememba 21/04/2026 3:48 pm CEST | Objavljeno 15/07/2022

Tags: Skupno

Odvisni stroški so stroški, ki nastanejo ob nabavi blaga. To so navadno stroški poštne oziroma dostave, lahko pa tudi stroški razkladanja, skladiščenja ali carinjenja. Odvisne stroške vnašamo zato, da vplivamo na nabavno ceno artikla. To pomeni, da lahko stroške, ki so nastali z dostavo določenega artikla, vključimo v njegovo nabavno ceno.

Na primer: če smo določen artikel kupili za 10 € (toliko nam je zaračunal dobavitelj) in smo ga prejeli po pošti, pri čemer smo imeli 2 € stroškov poštne, to pomeni, da je nabavna cena tega artikla 12 €.

Odvisne stroške vnašamo na Predprejemu.

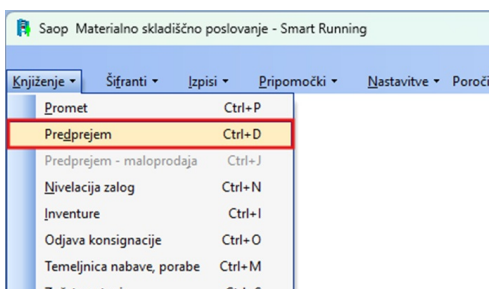

Poišče se dokument, kamor je treba dodati odvisne stroške, in jih vnese pod gumbom 'Vnos stroškov' ali na zavihku Splošno v razdelku 'Odvisni stroški'.

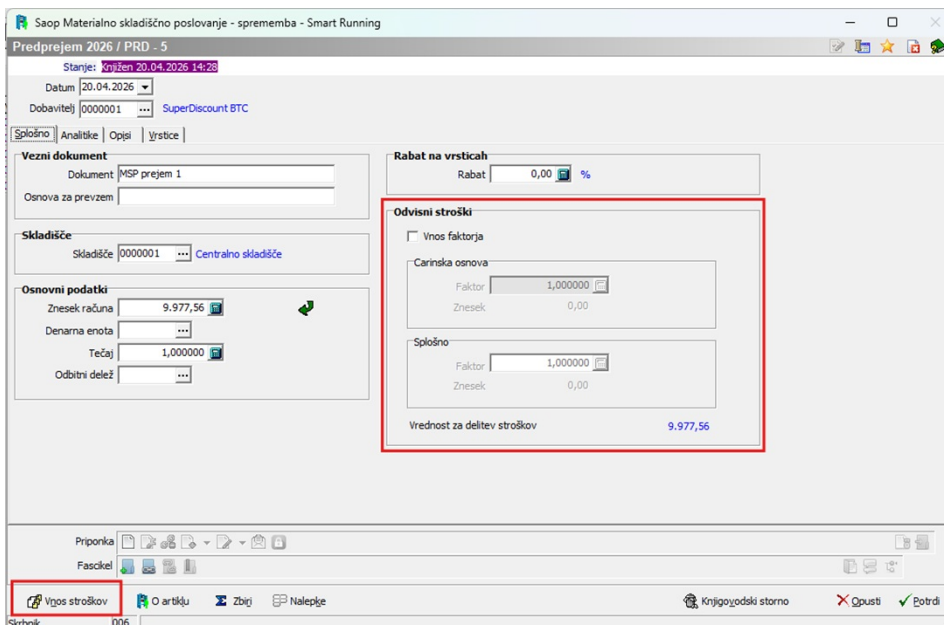

Kateri način uporabimo, je odvisno od vrste stroška. Strošek je lahko

določen kot faktor oziroma odstotek, ki ga želimo dodati k nabavni ceni, ali pa je ovrednoten vrednostno (npr. poštnina, dostava ...).

Šifrant vrst odvisnih stroškov si moramo oblikovati sami. Običajno vključuje poštnino, prevoz, skladiščenje, pakiranje ipd. Do šifranta dostopamo prek treh pikic, kjer se odpre preglednica vseh vnesenih odvisnih stroškov.

The screenshot displays the Saop software interface for a purchase order (Predprijem 2026 / PRD - 5) dated 20.04.2026. The main window shows a list of items with columns for article number, name, quantity, and price. A dialog box titled 'Saop Materialno skladiščno poslovanje - vnos - Smart Running' is open, showing the 'Odvisni stroški' (Dependent Costs) section. The dialog includes fields for account number (Konto), date (Datum tečaja), and a list of cost types (e.g., 'Stroški prevoza'). The 'Vnos stroškov' (Enter Costs) button is highlighted in the main window.

Pri vnosu vrednosti stroškov je treba izbrati vrsto stroška in vnesti njegovo vrednost.

Ta strošek nato proporcionalno poveča vse nabavne cene na tem predprejemu. Na primer: če imamo odvisni strošek 8 € in smo prejeli dva artikla po 10 €, vsak artikel dobi 4 € dodatka k nabavni ceni.

Primer take vrstice.

Odvisni stroški s faktorjem pa se vnašajo na zavihku Splošno v sklopu 'Odvisni stroški'.

Saop Materialno skladiščno poslovanje - sprememba - Smart Running  
Predprejem 2026 / PRD - 5  
Stanje: **Križen 20.04.2026 14:28**  
Datum: 20.04.2026  
Dobavitelj: 0000001 SuperDiscount BTC  
Splošno | Analitike | Opisi | Vrstice |  
**Vežni dokument**  
Dokument: MSP prejem 1  
Osnova za prevzem:   
**Skladišče**  
Skladišče: 0000001 Centralno skladišče  
**Osnovni podatki**  
Znesek računa: 9.977,56  
Denarna enota: ...  
Tečaj: 1,000000  
Odbitni delež: ...  
**Rabat na vrsticah**  
Rabat: 0,00 %  
**Odvisni stroški**  
 Vnos faktorja  
Carinska osnova  
Faktor: 1,000000  
Znesek: 0,00  
Splošno  
Faktor: 1,500000  
Znesek: 0,00  
Vrednost za delitev stroškov: 9.977,56

Če smo najprej vnesli odvisni strošek (npr. poštnino, prevoz ali podoben strošek iz šifranta) prek gumba 'Vnos stroškov' in želimo nato dodati še odvisne stroške s faktorjem, nas program ob označitvi možnosti 'Vnos faktorja' opozori, da bo najprej izbrisal prej vnesene odvisne stroške.

Saop Materialno skladiščno poslovanje - sprememba - Smart Running  
Predprejem 2026 / PRD - 5  
Stanje: **Križen 20.04.2026 14:28**  
Datum: 20.04.2026  
Dobavitelj: 0000001 SuperDiscount BTC  
Splošno | Analitike | Opisi | Vrstice |  
**Vežni dokument**  
Dokument: MSP prejem 1  
Osnova za prevzem:   
**Skladišče**  
Skladišče: 0000001 Centralno skladišče  
**Osnovni podatki**  
Znesek računa: 9.977,56  
Denarna enota: ...  
Tečaj: 1,000000  
Odbitni delež: ...  
**Rabat na vrsticah**  
Rabat: 0,00 %  
**Odvisni stroški**  
 Vnos faktorja  
Carinska osnova  
Faktor: 1,000000  
Znesek: 0,00  
Splošno  
Faktor: 1,010022  
Znesek: 100,00  
Vrednost za delitev stroškov: 0.077.56  
**Potrdi**  
Brišem odvisne stroške predprejema?  
Da Ne

Ob potrditvi z gumbom 'Da' nam program omogoči vnos faktorja hkrati pa onemogoči uporabo spodnjega gumba 'Vnos stroškov'.

Če imamo primer, ko je odvisni strošek vezan le na eno vrstico, ga lahko vnesemo neposredno v to vrstico. To se zgodi na primer, ko kupimo dva artikla in je dostava za enega brezplačna, za drugega pa se zaradi posebnosti dostave zaračuna. V takem primeru je pravilno, da strošek pripišemo samo tisti vrstici, na katero se nanaša.

Ta polja lahko uporabimo tudi v primeru, ko imamo za celoten dokument en odvisni strošek, za posamezno vrstico pa še dodatnega. V tem primeru dodatni strošek vnesemo neposredno v ustrezna polja na posamezni vrstici.

Pri tem je pomembno, ali gre za strošek, izražen v odstotkih, ali za vrednostni strošek

Saop Materialno skladiščno poslovanje - sprememba - Smart Running

Predprejem 2026 / PRD - 5 / 6

Črna šifra [...]  
Šifra artikla 0000000000228 HOKA Arahi 7 ženski športni copati

Splošno | Analitike

Količina pretvornika 0,000  
Količina 5,000 kos  Obračun tare  
Popisana količina [...]  
Fakturna cena 55,000 EUR  
Popust 0,00 % | 0,00 % | 0,00 % | 0,00 % | 0,00 %  
Fakturna vrednost 275,00 EUR

**ODVISNI STROŠKI**  Brez razdeljenih odvisnih stroškov

Odstotek 0,00 %  
Znesek 0,00000 /kos

Nabavna cena 55,55121 EUR  
Evidenčna cena 0,00000  
Prodajna cena 55,00000 EUR RVC: -0,99 % 55,00000  
Maloprodajna cena 67,10000 EUR RVC: 0,00 % 67,10000  
MPC brez DDV 55,00000 EUR  
Skladišče 0000001 Centralno skladišče  
Serija [...]

Zadnja cena Izračun Zaloge Kartica O artiklu Zbirj

Skrbnik 006 F6, F3

Če imamo primer, ko odvisni strošek velja za vse vrstice, vmes pa obstaja izjema, za katero ne velja, takšno vrstico označimo s kljukico 'Brez razdeljenih odvisnih stroškov'. V tem primeru se stroški, ki se sicer proporcionalno delijo na vse vrstice, porazdelijo le na tiste vrstice, ki nimajo te kljukice.