

# Izvoz v Fakturiranje

V tem prispevku

Zadnja sprememba 19/04/2022 3:16 pm CEST

Izvoz v Fakturiranje nam omogoča, da se avtomatično pripravijo računi za občine in MIZŠ v modulu Fakturiranje z že priloženimi prilogami za doplačilo in poračun.

Od verzije 2022.06.001 naprej smo nadgradili izvoz v Fakturiranje. Uredili smo, da se v fascikel izdanega računa avtomatično prenese tako priloga »Doplačila« za tekoči mesec, kot tudi priloga »Poračun« za pretekle mesece.

Da se priloge prenesejo, jih je potrebno najprej shraniti v datoteko.

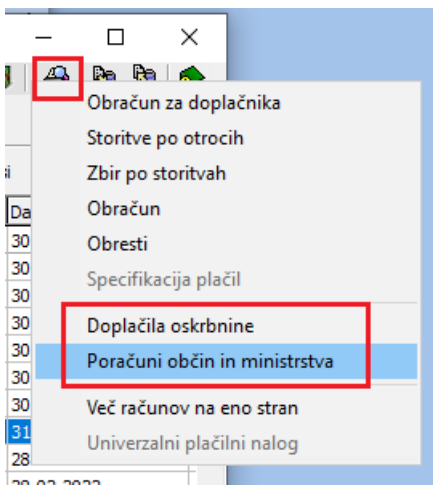

Najprej shranimo poračune.

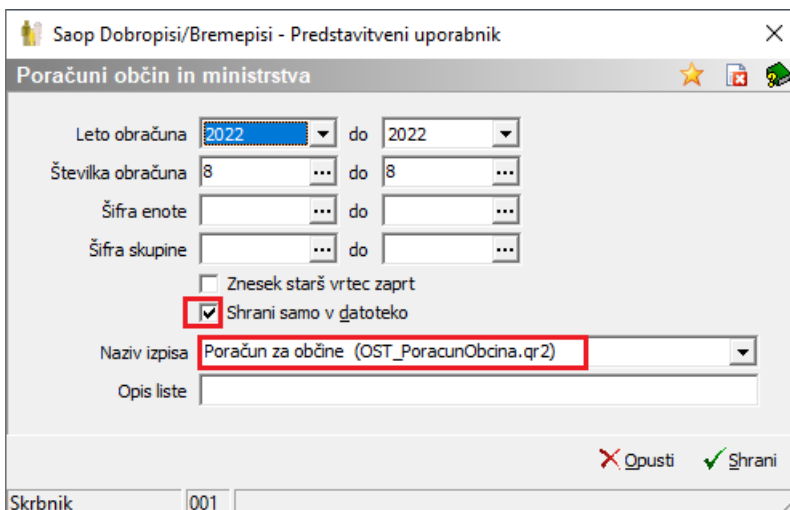

Nato shranimo še Doplačilo za tekoči mesec.

Saop Obračun storitev - tiskanje - Predstavitveni uporabnik

**Doplačila oskrbnine**

Leto obračuna: 2022

Številka obračuna od: 8 do: 8

Šifra enote od: do

Šifra občine od: do

Šifra programa od: do

Šifra skupine od: do

Razvrščanje

- Občina, enota, program
- Občina, program
- Občina, skupina
- Občina, skupina, naziv otroka
- Občina, oddelek
- Občina
- Program, naziv otroka

Shrani samo v datoteko

Naziv izpisa: Doplačilo k ceni programa s sumami po otrocih (OST\_DoplacilaOskrbnir)

Opis liste:

Opusti Shrani

Skrbnik 001

Izvoz v Fakturiranje se izvede na ikoni 

Saop Obračun storitev - Predstavitveni uporabnik

Obračuni

Leto obračuna: 2022

Leto	Številka	Naziv	Datum	Zapadlost	Opravljeno	Prilavljeno	Zaključeno	Zadnji račun	Datum zapadlosti SDO	Datum opravi
2022	9	test odjave	06.04.2022	06.04.2022	01.04.2022	06.04.2022	06.04.2022	81	06.04.2022	30.04.2022
2022	8	Obračun vrtec marec 2022	01.04.2022	01.04.2022	01.03.2022	01.04.2022	08.04.2022	80	01.04.2022	31.03.2022
2022	7	Test	18.03.2022	18.03.2022	01.02.2022	18.03.2022	18.03.2022	68	18.03.2022	28.02.2022
2022	6	Test	04.02.2022	04.02.2022	01.02.2022	04.02.2022	04.02.2022	56	04.02.2022	28.02.2022
2022	5	Testni obračun	04.02.2022	04.02.2022	01.02.2022	04.02.2022	04.02.2022	55	04.02.2022	28.02.2022
2022	4	Test SDO za pravne osebe	04.02.2022	04.02.2022	04.02.2022	04.02.2022	04.02.2022	40	04.02.2022	28.02.2022
2022	3	Obračun šola februar 2022	01.02.2022	15.02.2022	01.01.2022	25.01.2022	25.01.2022	38	15.02.2022	31.01.2022
2022	2	Obračun vrtec januar 2022	01.02.2022	18.02.2022	01.01.2022	10.01.2022	10.01.2022	25	18.02.2022	31.01.2022
2022	1	Obračun šola januar 2022	01.02.2022	18.02.2022	01.01.2022	10.01.2022	10.01.2022	13	18.02.2022	31.01.2022

UPN

- Prilava e-računov
- E-pošiljanje računov
- SDO SEPA direktne obremenitve
- Knjiženje v SPR
- Prilava vključb obračuna
- Prilava evidenčnih vključb
- Izplačila na blagajni
- Izvoz v fakturiranje**
- Izvoz v obračun plač
- Izvoz SPS na ministrstvo
- Prilava podatkov za Dnevnik
- Prilava podatkov za DU

Skrbnik 001

Ob kliku na »Izvoz v Fakturiranje« se nam odpre spodnje okno, kjer imamo na izbiro poleg filtrov, ki so bili na voljo že v starejših verzijah še izbiro »vrsta fascikla« ter »Javni fascikel«. Polji sta aktivni samo v primeru, da ima operater pravico dodajanja fasciklov. Izbrati moramo vrsto fascikla ter ali želimo, da je fascikel javni.

S tem ko izberemo vrsto fascikla se nam na izdanem računu tvori fascikel, v katerem sta sedaj shranjeni obe priponki (tako Doplačila kot Poračun).

Ob kliku na ikono Dokumenti  vidimo vse dokumente v fasciklu.

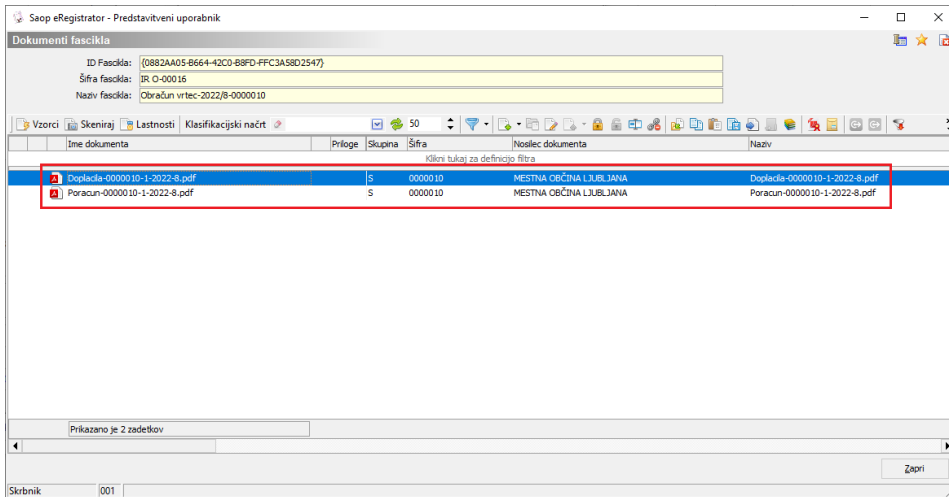

V primeru, ko operater nima pravice dodajanja fasciklov se program obnaša kot v starejših verzijah, to pomeni, da je potrebno na izdan račun ročno dodati priponko za poračune.

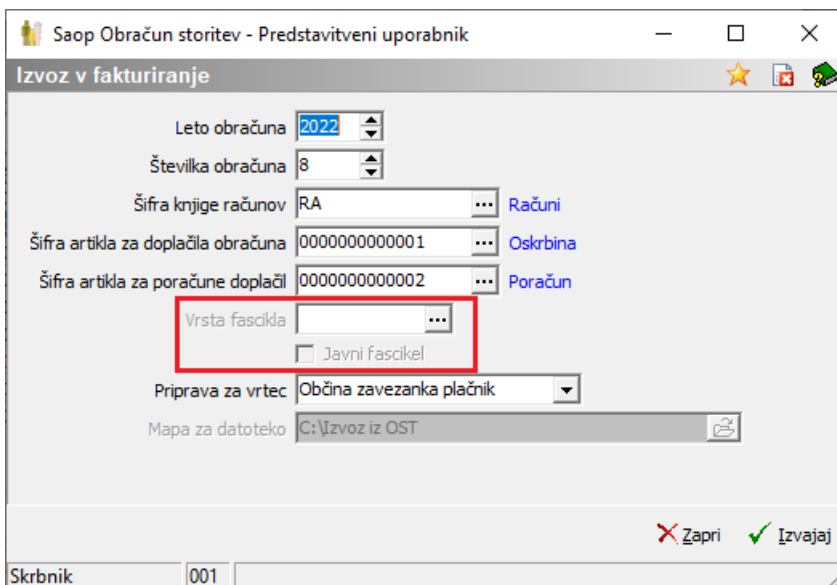

Poleg tega smo dopolnili, da si program ob izvozu v Fakturiranje zapomni vrednosti, ki smo jih izbrali pri predhodnem izvozu.