

Uvoz podatkov iz Excelove datoteke v SAOP Dvostavno knjigovodstvo

V tem prispevku

Zadnja sprememba 19/07/2021 1:25 pm CEST

V SAOP Dvostavno knjigovodstvo lahko v posredno knjiženje uvozimo podatke iz raznih datotek. Najpogostejši in najboljši način pa je uvoz iz Excelove datoteke, zato bomo prikazali primer uvoza podatkov iz Excelove datoteke v SAOP Dvostavno knjigovodstvo:

V posrednem knjiženju kliknemo gumb za uvoz podatkov  in izberemo **Uvoz vknjižb iz datoteke**

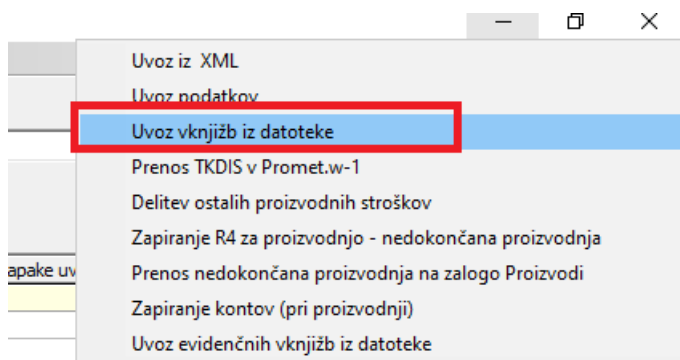

V primeru, da imamo specifikacijo že vneseno samo izberemo specifikacijo in datoteko, ter kliknemo Uvozi.

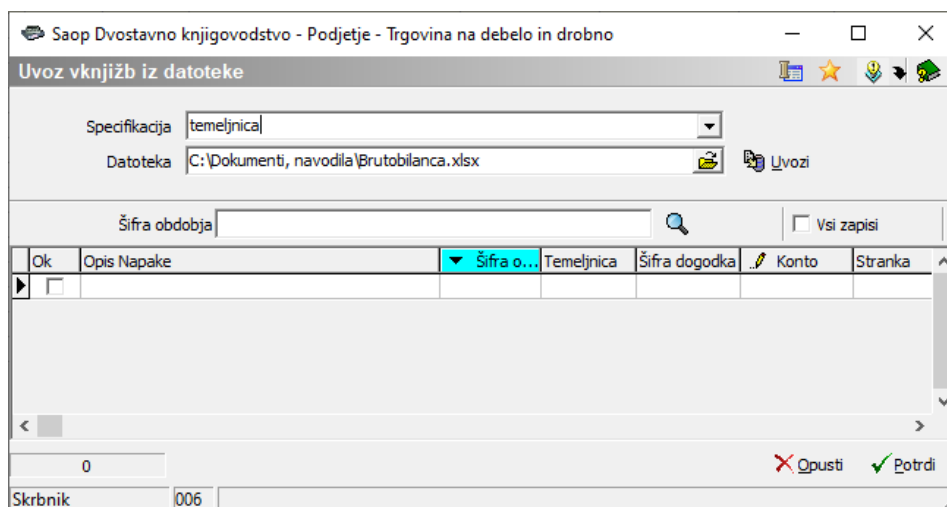

DODAJANJE SPECIFIKACIJE

Najprej izberemo datoteko iz katere bomo uvažali podatke, nato pa s klikom na gumb Dodajanje specifikacije  odpremo čarovnik za uvoz podatkov. Izberemo Excelova datoteka - program nam sam prepozna obliko datoteke in ustrezno označi, kliknemo Naprej.

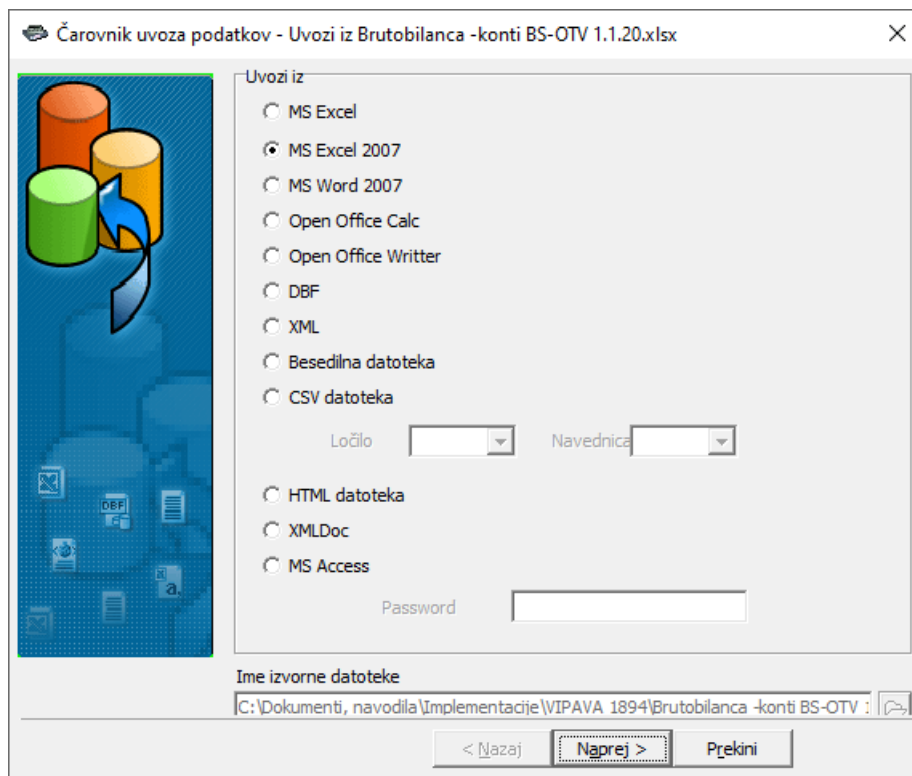

V drugem koraku izberemo polja in pripadajoči stolpec v excelu.

Čarovnik uvoza podatkov - Uvozi iz TEMELJNICE.xlsx ✕

Korak 1 od 3

Izberi ime polja iz seznama in nato klikni na stolpec za uvoz podatka.

Polja Preskoči 0

plače januar 20 | plače februar 20 | plače marec 20 | plače april 20 | plače maj 20

	A	B	C	D	E	F
1	Datum knjižice	Vrsta konta	Št. konta	Knjižna skupi	Vrsta protikoi	Vrsta listine
2	31.01.2020	GK konto	255002		GK konto	
3	31.01.2020	GK konto	414000		GK konto	
4	31.01.2020	GK konto	470000		GK konto	
5	31.01.2020	GK konto	470000		GK konto	
6	31.01.2020	GK konto	470000		GK konto	
7	31.01.2020	GK konto	470000		GK konto	
8	31.01.2020	GK konto	470000		GK konto	
9	31.01.2020	GK konto	470000		GK konto	
10	31.01.2020	GK konto	470000		GK konto	
11	31.01.2020	GK konto	470000		GK konto	
12	31.01.2020	GK konto	470000		GK konto	
13	31.01.2020	GK konto	470000		GK konto	
14	31.01.2020	GK konto	470000		GK konto	
15	31.01.2020	GK konto	470000		GK konto	

V naslednjem koraku gremo naprej.

Čarovnik uvoza podatkov - Uvozi iz TEMELJNICE.xlsx ✕

Korak 2 od 3

Oblike podatkov | Osnovne oblike | Nastavitev potrditve

Usklajevanje

Začetna vrednost Korak

Konstanta

Neznana vrednost Privzeta vrednost

Leva navednica Desna navednica

Delo z navednicami

Velikost črk

Znakovni niz

Zamenjaj

Najdi	Zamenjaj	Prezri vel...

Vpišemo naziv specifikacije in kliknemo izvedi.

Sedaj ko smo pripravili specifikacijo lahko uvozimo podatke v posredno knjiženje. Izberemo specifikacijo, ter datoteko iz katere bomo uvažali podatke, ter kliknemo

 Uvozi

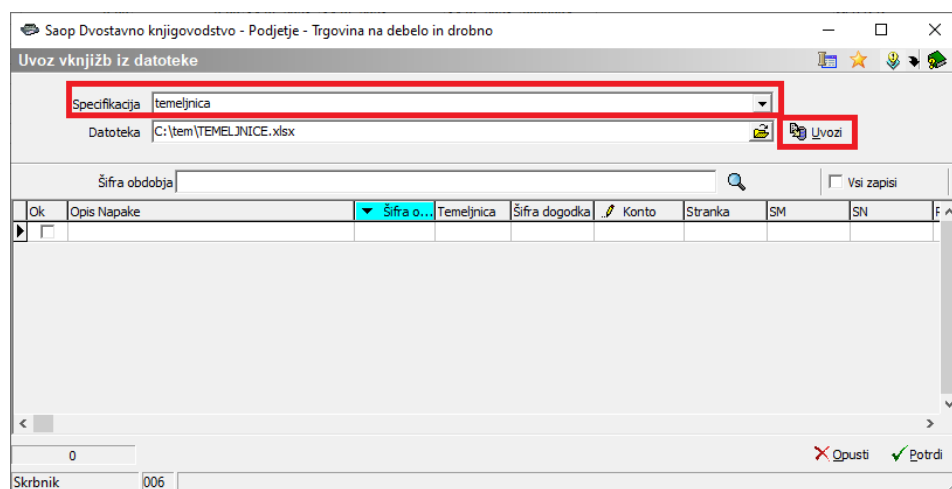

Prikažejo se nam podatki, ki se bojo uvozili v posredno knjiženje. Kliknemo Izvedi.

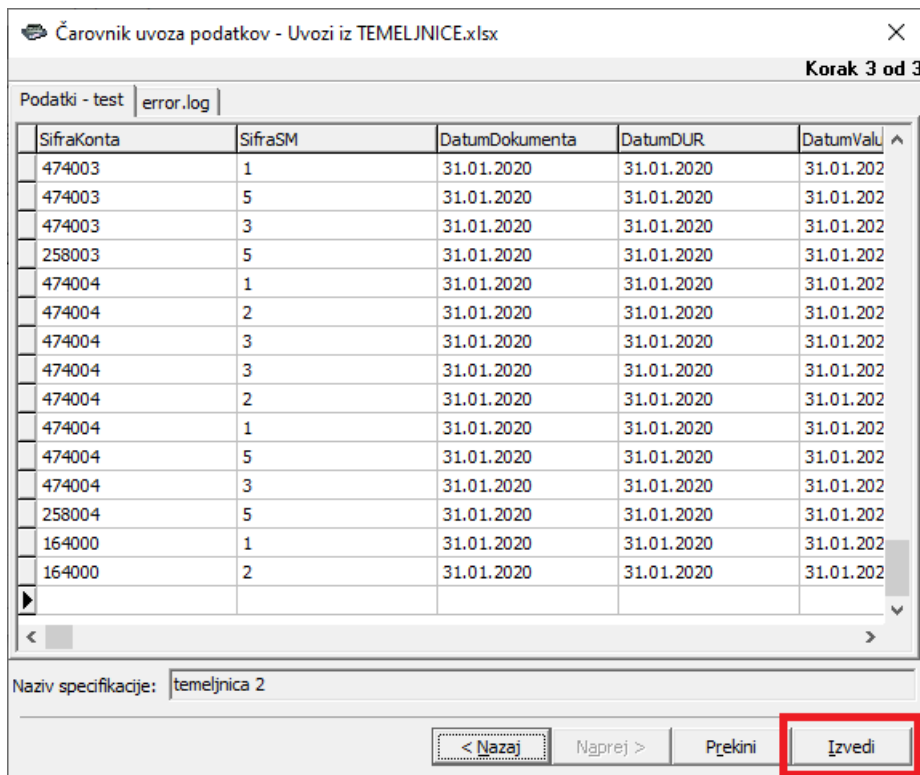

Na spodnji sliki so tudi vrstice, ki so obarvane rdeče - to so vrstice, ki vsebujejo napake in ne bodo uvožene. Če želimo tudi te vrstice uvoziti moramo najprej odpraviti vzrok napake. To naredimo tako, da se postavimo na polje, ki je napačno in vnesemo ustrezen podatek (npr. Konto). Ročno lahko popravljamo podatke v tistih stolpcih, ki so označeni z . Ob kliku na gumb se bodo v posredno knjiženje poknjižile vse tiste vrstice, ki imajo v stolpcu 'OK' vpisano.

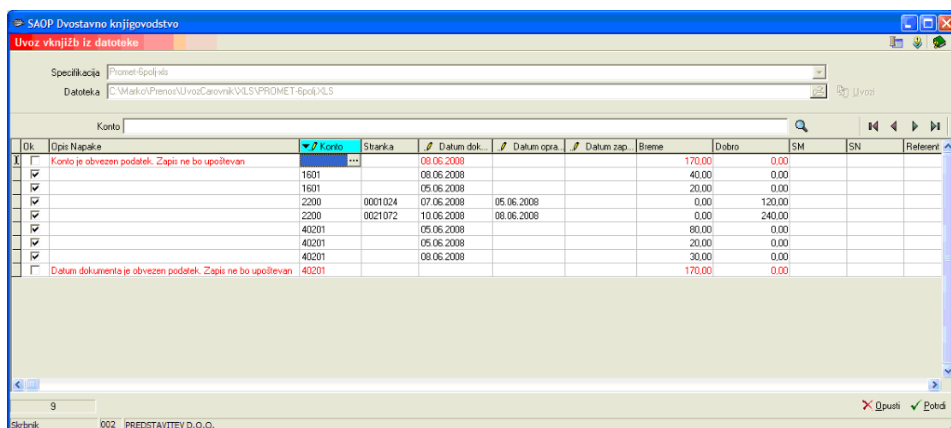

Ob kliku na gumb se nam odpre spodnje okno, kjer izberemo način od kje se bo preneslo obdobje, temeljnica in dogodek. (Lahko jih ročno vnesemo ali pa jih program prebere iz datoteke.)

Saop Dvostavno Knjigovodstvo - Podjetje - Trgovina na debelo in drobno

Uvoz vknjižb iz datoteke

Leto **2018**

Knjiženje v obdobje

Izbrano
 Iz obdobja vknjižbe
 Iz datuma vknjižbe

Obdobje

Temeljica iz

Nastavitve
 Iz vknjižbe

Temeljica

Dogodek iz

Nastavitve
 Iz vknjižbe

Dogodek

Opusti Potrdi

Skrbnik 006

Ko potrdimo se nam podatki prenesejo v posredno knjiženje.

Saop Dvostavno knjigovodstvo - Podjetje - Trgovina na debelo in drobno

Posredno knjiženje

Operator: SRBNDK Skrbnik

Zap.Blev: Konto: Dat.dok:

Pub.li	Obd.	Temeljica	Dogodek	Konto	Ime konta	Znesek v breme	Znesek v dobro	Dat.dok.	OUR	Dat.valuš	Stranica	Opis
2	037	IZ	2	7020	Terjatve do kupcev	1.200,00	0,00	15.01.2021	15.01.2021	15.02.2021	0000015	21000001-0000015
2	037	IZ	2	7025	Storitve - varnina	0,00	1.200,00	15.01.2021	15.01.2021		0000015	21000001-0000015
3	037	IZ	2	26022	ODV obrat. v računih,redni drugi os	0,00	200,00	15.01.2021	15.01.2021			21000001-0000015
4	041	OBR	2	1500	Terjatve do kupcev-obrest	0,00	0,00	14.05.2021	14.05.2021	14.05.2021	0000001	
5	041	OBR	2	7700	Prihodki od Obresti	0,00	0,00	14.05.2021	14.05.2021	14.05.2021	0000003	
6	041	OBR	2	1500	Terjatve do kupcev-obrest	0,00	0,00	14.05.2021	14.05.2021	14.05.2021	0000003	
7	041	OBR	2	7700	Prihodki od Obresti	0,00	0,00	14.05.2021	14.05.2021	14.05.2021	0000004	
8	041	OBR	2	1500	Terjatve do kupcev-obrest	0,00	0,00	14.05.2021	14.05.2021	14.05.2021	0000004	
9	041	OBR	2	7700	Prihodki od Obresti	0,00	0,00	14.05.2021	14.05.2021	14.05.2021	0000005	
10	041	OBR	2	1500	Terjatve do kupcev-obrest	0,00	0,00	14.05.2021	14.05.2021	14.05.2021	0000005	
11	041	OBR	2	7700	Prihodki od Obresti	0,00	0,00	14.05.2021	14.05.2021	14.05.2021	0000007	
12	041	OBR	2	1500	Terjatve do kupcev-obrest	0,00	0,00	14.05.2021	14.05.2021	14.05.2021	0000007	
13	041	OBR	2	7700	Prihodki od Obresti	0,00	0,00	14.05.2021	14.05.2021	14.05.2021	0000010	
14	041	OBR	2	1500	Terjatve do kupcev-obrest	0,00	0,00	14.05.2021	14.05.2021	14.05.2021	0000010	
15	041	OBR	2	7700	Prihodki od Obresti	0,00	0,00	14.05.2021	14.05.2021	14.05.2021	0000010	

Sablje: 0,00

15 / 15

Skrbnik 006

Če ni nobenih napak uvoza lahko poknjžimo podatke naprej v glavno knjigo.