

# Priprava mesečnih potnih nalogov

V tem prispevku

Zadnja sprememba 26/05/2026 8:41 am CEST | Objavljeno 22/12/2020

Tags: Javni sektor Gospodarstvo

## Poenostavljeno vodenje potnih nalogov

V programu Obračun potnih nalogov lahko poenostavljeno vodite mesečne potne naloge, če to seveda želite.

V ta namen je v nastavitvah programa dodana možnost oznake Poenostavljeno vodenje mesečnih nalogov.

Saop Obračun potnih nalogov-sprememba [DEMO] - Javni zavod Sidro

Nastavitve

Splošno | Knjiženje | Povezave | Glagajniško poslovanje | Dnevnice | REK | Potrjevanje

Opombe

Številčenje po potnikih Po zaporedni številki v okviru leta

Nalogodajalec 0000016 D. Luka

Odredbodajalec 0000016 D. Luka

Prikaz potnih nalogov po operaterjih

Operater = Zaposleni

Prikaz potnih nalogov po enotah org. strukture

Obvezen vnos dodatnega opisa naloge

V šifrantu vozil so tudi vozila zaposlenih

Predlogai pooblaščene

Poenostavljeno vodenje mesečnih nalogov

Obračun stroškov

Šifra vrste stroška za kilometrino 00001 KILOMETRINA - 18 %

Šifra domače denarne enote 978 Evro

Šifra države za SLO SI Slovenija

Šifra tečajne liste 1 Banka Slovenije

Vrsta tečaja S - Srednji

Vrsta dokumenta za predlogo potnega naloga Z14 Potni nalog (predloga)

Vrsta dokumenta za obračun Z15 Potni nalog (obračun)

Začetek poslovnega leta 1 dan 1 mesec 1.1.2020

Kopiranje obračuna stroškov

Opusti Potrdi

Skrbnik 001

Kaj omenjena funkcionalnost pomeni?

Nekatere stranke so izrazile željo, da bi pri vnosu podatkov v mesečni potni nalog na zavihek Mesečni nalog ne vnašale ure odsotnosti (od-do ure trajanja potovanja), ampak bi to izvajale samo datumsko, po dnevih in odsotnost v urah in minutah kar same vpisale.



## Funkcionalnost Dopolni zapise

Pri izpolnjevanju mesečnega potnega naloga je dodana tudi funkcionalnost, ki jo sprožimo preko gumba  **Dopolni zapise**. Namenjena je pripravi vrstic na zavihku Mesečni nalog in sicer na način, da prvo vrstico (za prvi dan potovanja) vnesete,

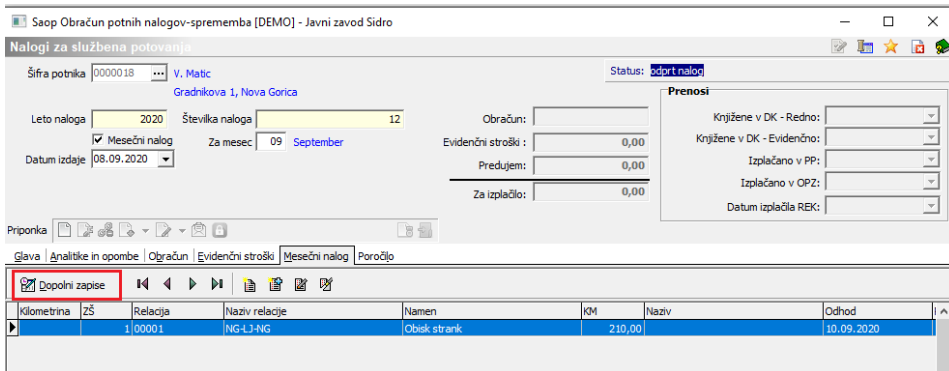

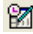
ko kliknete na gumb  **Dopolni zapise** program javi, da bo dopolnil zapise za cel mesec. Potrdite. Dodajo se zapisi za vse naslednje dni v mesecu, za katerega je določen potni nalog (samo za delovne dneve - vezano na koledar). Program prekopi prvo vrstico, samo datum potovanja se spremeni.

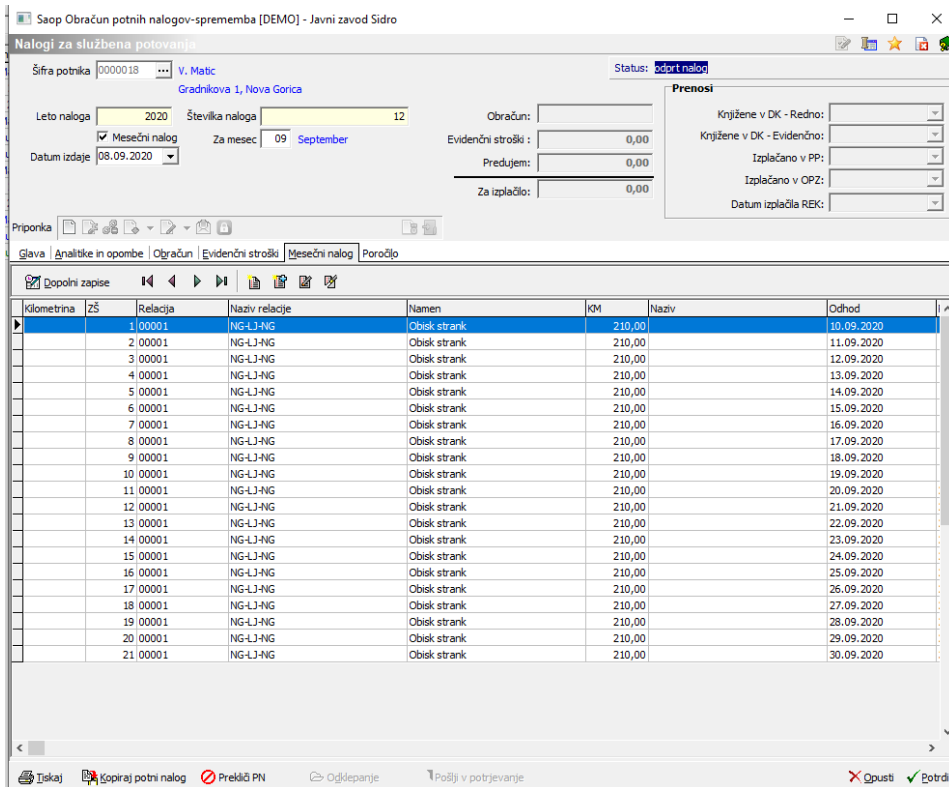

Podatke na pripravljeneh vrsticah lahko po potrebi tudi spremenite.