

Revizijska sled tudi ob obisku inšpektorja

V tem prispevku

Zadnja sprememba 09/06/2021 12:32 pm CEST

Inšpektor ob obisku zahteva celoten pregled dogodkov posameznega računa. Iz iCentra lahko izpišete revizijsko sled, kjer je na enem mestu razvidno, kdo je račun vnesel, popravil, potrjeval, pregledal, poknjžil...

Revizijska sled se shrani v PDF dokument, katerega lahko izpišemo ali posredujemo po e-pošti poleg računa.

Do revizijske sledi lahko dostopamo v modulu Knjiga prejetih računov, in sicer tako, da na preglednici računov s klikom na desni gumb miške izberemo Revizijska sled:

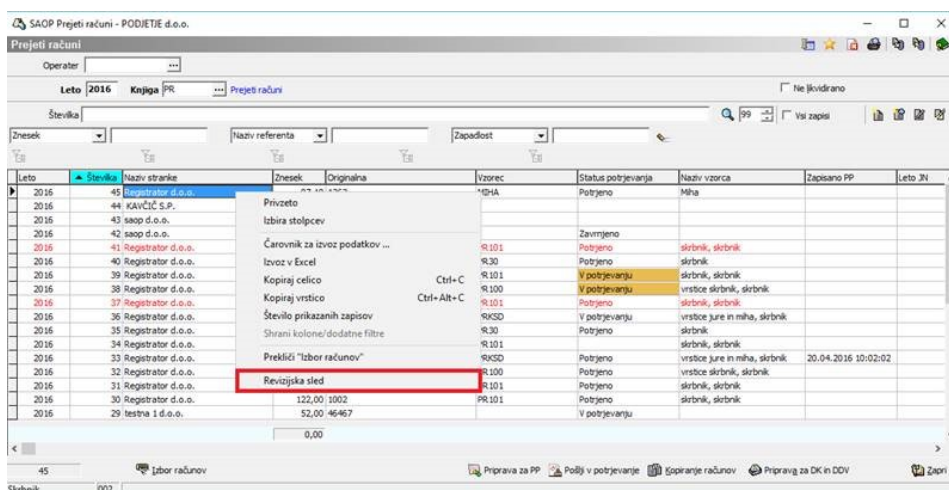

Odpre se okno, iz katerega je razvidno kdo, kdaj, na katerem računalniku je opravljal določeno aktivnost na računu, torej vsi dogodki od vnosa do knjiženja:

Datum	Uporabnik	Operator	Dogodek	Aplicacija	Naziv računalnika	Opomba	Status potrjevanja
27.01.2017 07:33:12	002	Skrbnik	Vpogled v dokument	PRAC	WS-L237		
27.01.2017 07:33:46	002	Skrbnik	Sprememba na računu	PRAC	WS-L237	Spremenjeno polje Znesek računa - nova vrednost 87,1	
27.01.2017 07:33:50	002	Skrbnik	Sprememba na računu	PRAC	WS-L237	Spremenjeno polje Šifra vzorca DDVN PR - nova vrednost	
27.01.2017 07:34:51	002	Jure	Vpogled v dokument	PRAC	WS-L237		
27.01.2017 07:35:20	002	Jure	Vpogled v dokument	PRAC	WS-L237		
27.01.2017 07:38:45	002	Skrbnik	Vpogled v dokument	PRAC	WS-L237		
27.01.2017 07:38:53	002	Skrbnik	Sprememba na računu	PRAC	WS-L237	Spremenjeno polje Skupina potrovalcev - nova vrednost MHA	
27.01.2017 07:38:54	002	Skrbnik	Status potrjevanja: v potrjevanju	PRAC	WS-L237		V potrjevanju
27.01.2017 07:38:54	002	Skrbnik	Dokument poslan v potrjevanje	PRAC	WS-L237		V potrjevanju
27.01.2017 07:39:44	002	miha	Status potrjevanja: potrjen	iCenter	WS-L237		Potrjeno
27.01.2017 07:39:44	002	miha	Potrjevalec: je potrdi aktivnost	iCenter	WS-L237	Podpisnik: Miha	Potrjeno
27.01.2017 07:45:42	002	Skrbnik	Vpogled v dokument	PRAC	WS-L237		Potrjeno
27.01.2017 07:45:49	002	Skrbnik	Sprememba na računu	PRAC	WS-L237	Spremenjeno polje Opis knjižbe - nova vrednost 45#1263	Potrjeno
27.01.2017 07:45:49	002	Skrbnik	Pogajna je obdelava za pripravo vrnjžbe	PRAC	WS-L237		Potrjeno
27.01.2017 07:45:56	002	Skrbnik	Na račun je dodana vrnjžba	PRAC	WS-L237	Dodana je vrnjžba z zaporedno številko: 2	Potrjeno
27.01.2017 07:45:59	002	Skrbnik	Sprememba na računu	PRAC	WS-L237	Spremenjeno polje Knjiženo v DDV - nova vrednost 27.01.2017 07:45:59	Potrjeno
27.01.2017 07:45:59	002	Skrbnik	Zaps v DK in DDV	PRAC	WS-L237		Potrjeno

Revizijska sled se lahko ob knjiženju računa v glavno knjigo in DDV shrani kot samostojen dokument (PDF) v fascikel prejetega računa:

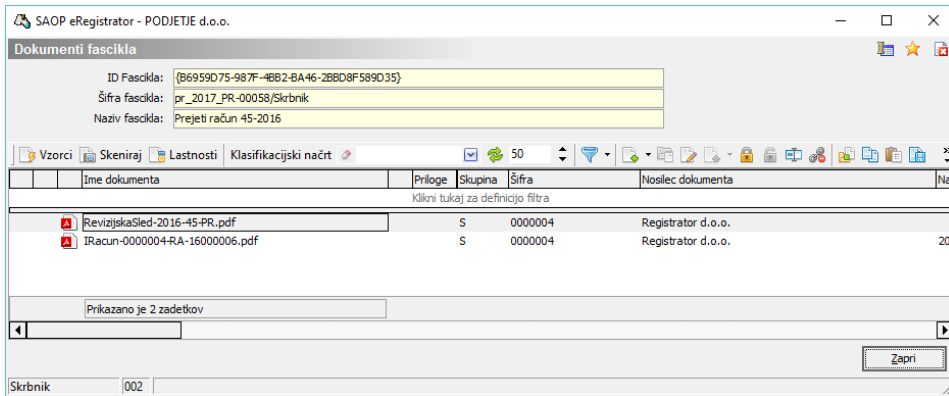

V revizijsko sled se zapisujejo vse aktivnosti podpisnikov, neglede ali se račun potrjuje na klasičen način v iCentru ali pa preko spleta s pomočjo programa Mobilno potrjevanje dokumentov:

