

Delo z razstavniciami

V tem prispevku

Zadnja sprememba 07/09/2021 2:14 pm CEST

Na predprejemih je pripomoček za knjiženje prejema artiklov, ki nastanejo z razstavljanjem. Funkcionalnost je namenjena podjetjem tistih dejavnosti, katerih proizvodni proces (v celoti ali delno) temelji na razstavljanju ene vhodne surovine na več različnih (pol)izdelkov.

Delo z razstavniciami

Program iCenter omogoča tudi delo z »razstavniciami«. To pomeni, da lahko določenemu artiklu izdelamo »razstavnico« in na podlagi izdaje tega artikla na zalogo prevzamemo artikle na katere se le-ta razstavi.

Funkcija razstavljanja se nahaja na predprejemih programa Materialno skladiščno poslovanje.

Komu je funkcionalnost namenjena?

Funkcionalnost je namenjena podjetjem tistih dejavnosti, katerih proizvodni proces (v celoti ali delno) temelji na razstavljanju ene vhodne surovine na več različnih (pol)izdelkov.

Primeri iz prakse: mesno predelovalna industrija – razkosavanje polovic (svinjskih, govejih,...) na razkosano meso (kotleti, pleča, stegno, kosti,...); žagarstvo: razrez hlodovine; kovinska industrija: razrez širšega kovinskega traku na več ožjih trakov različnih širin; ...

Aktivacija in nastavitve

Na nastavitvah okolja programa iCenter (nastavitve lahko izvaja le operater »skrbnik«):

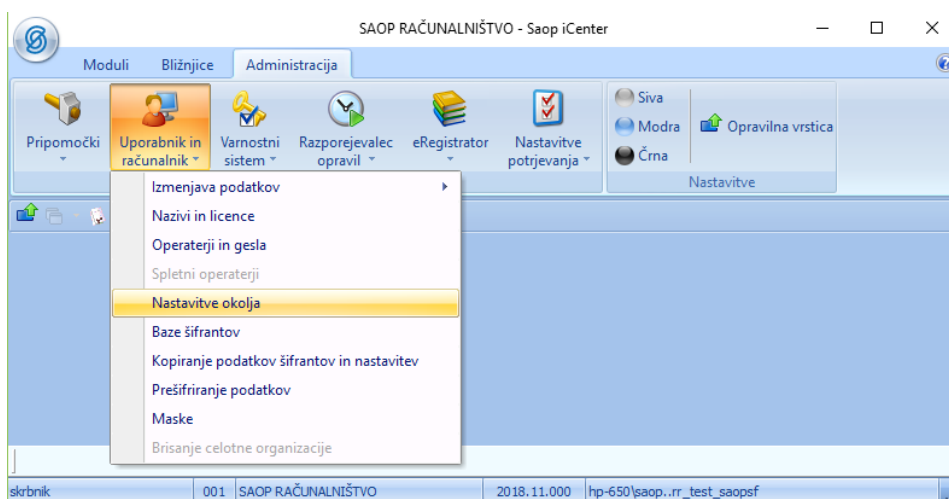

Moramo dodati ključ »RAZSTAVNICE« z vrednostjo »DA«:

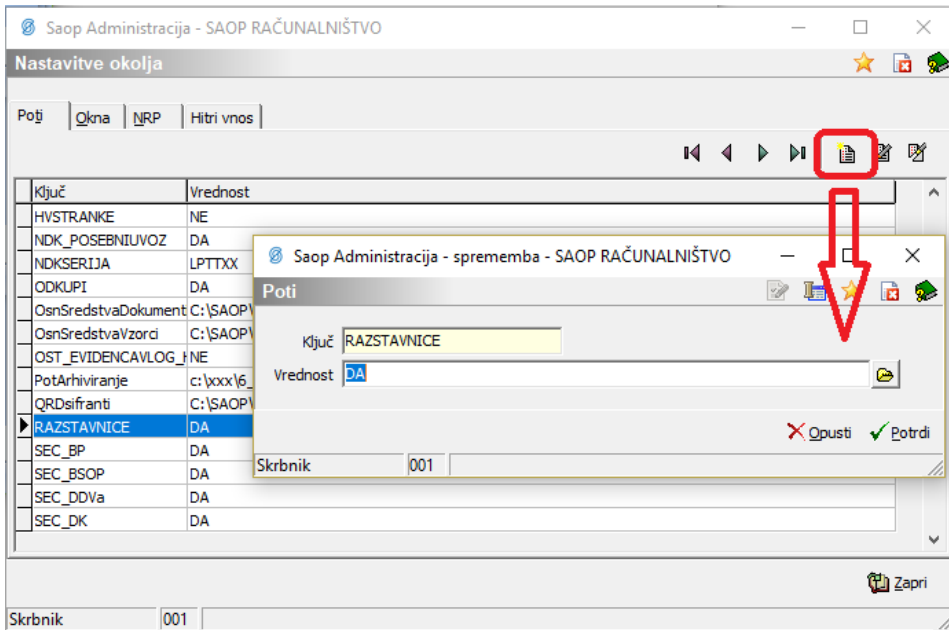

Delo z razstavnicami aktiviramo na nastavitvah programa Materialno skladiščno poslovanje:

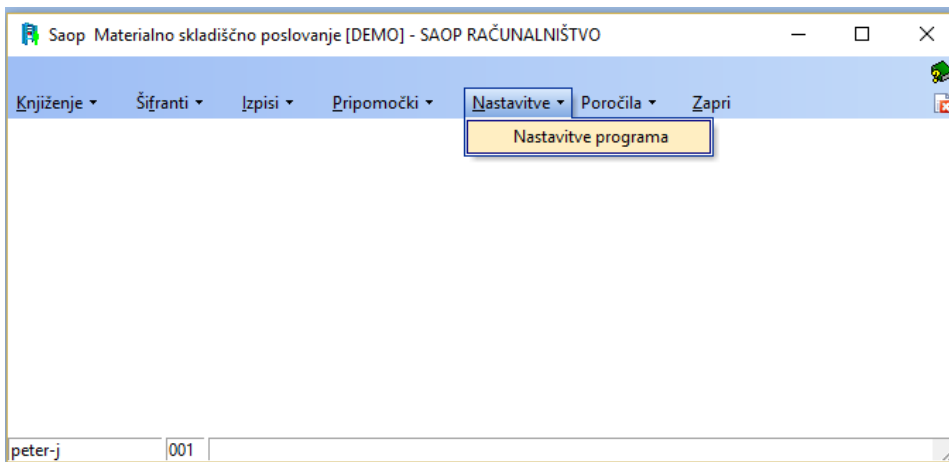

Na zavihku »Predprejemi« vklopimo opcijo »Razstavnice«:

Saop Materialno skladiščno poslovanje

Nastavitve programa

Splošno | **Predprejemi** | EAN | Opombe | Knjiženje odkupov

Predprejemi

DENARNE ENOTE

Šifra tečajne liste: BS Banka Slovenije

Tečaj: Srednji tečaj

ZAOKROŽANJE

Prodajna cena: 0,01

Maloprodajna cena: 0,01

Pavšalni DDV: 4,00

Kalkulacija iz zadnjega knjiženega predprejema

Izračun kalkucije predprejemov: Iz cenikov artiklov

Zakleni kalkucijo NC

Zakleni kalkucijo PC

Zakleni kalkucijo MPCD

Razstavnice

Tipi skladišč | Ceniki | Čitalci | Ročni terminali | Tiskaj | Opusti | Potrdi

peter-j | 001

Nato moramo v programu Materialno skladiščno poslovanje dodati vrsto (knjigo) predprejemov preko katere bomo izvajali prejeme razstavljenih (pol)izdelkov. To izvedemo v šifrantu »vrste prometa«:

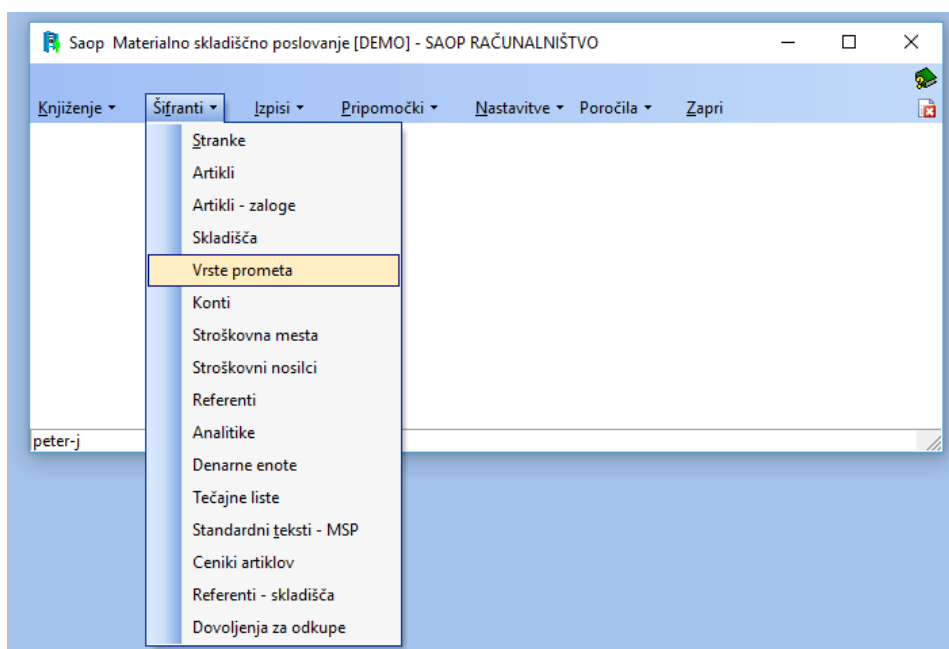

Poleg že znanih podatkov na vrsti prometa (šifra, naziv, tip prometa, tip skladišča, skladišče) je potrebno določiti še vrsto prometa izdaje artiklov za razstavljanje; torej tiste vrste (knjige) izdaje preko katere bomo izdajali artikle, ki gredo v razstavljanje: Na podlagi teh izdajnic bomo potem izvajali prejeme razstavljenih artiklov:

Saop Materialno skladiščno poslovanje - sprememba [DEMO] - SAOP RAČUNALNIŠTVO

Vrste prometa

Šifra: PRA
Naziv: Prejem razstavnice
Tip prometa: Prejem
Tip skladišča: M - skladišče materiala
Skladišče iz: ...
Skladišče v: 0000001 Skladišče materiala
Konto porabe: ...
 Konto na vse vrstice Odkup Uporaba
Knjižna skupina: ...

Obvezen vnos

Stranka
 Stroškovno mesto
 Stroškovni nosilec
 Referent
 Delovni nalog
 Analitika

Privzete vrednosti

Stroškovno mesto: ...
Stroškovni nosilec: ...
Referent: ...
Delovni nalog: ...
Analitika: ...

Tranzit

Vrsta prometa izdaje: ...
Knjiga računa: ...
Knjižna skupina: ...
Cenik: ...

Popusti za fakture
 Prenesi dneve plačila kupca
 Predlagaj referenta iz stranke
 Kontrola limitov
 Prenesi dobaviteljeve cene/pop.

Predprejemi

Maloprodajni cenik: ...
Fakturni cenik: ...
Vrsta prometa izdaje artiklov za razstavljanje: POM PORABA MATERIALA

peter-j 001

Razstavnice

Same razstavnice delamo na popolnoma enak način, kot sestavnice; torej razstavnico definiramo znotraj šifranta artiklov preko gumba »Sestavnica« ali povsod tam, kjer pridemo do materialnih sestavnic (npr. skozi program Večnivojski razpis proizvodnje):

Saop Šifranti - sprememba [DEMO] - SAOP RAČUNALNIŠTVO

Artikel

Šifra GOVPOL Goveja polovica Uporaba

Splošni podatki | Prodaja | Cene | Opisi | Nazivi | Zaloge | Lastnosti | Pretvorniki | Zaznamki | Naprave

Naziv 2.del
 Kratak naziv
 Tip artikla M - Material
 Merska enota kg
 Stopnja DDV 5 Nižja stopnja
 Vračilo DDV 9,50 %
 Trošarina
 Pretvornik trošarine 1,000000
 Skupina artikla
 Objava v spletni trgovini
 Datum vpisa v spletno trgovino
 Oznaka IRAC
 Šifra za primerjavo
 Ime za iskanje

Klasifikacija
 Tarifna oznaka
 Črna šifra !!! Izračun EAN
 !!! Preveri EAN
 Oddelek
 Knjižna skupina
 Dodatna ME
 Količina v dodatni ME 1,000000
 Prioriteta 0
 Povezana šifra artikla
 Šifra
 Faktor količin 0,00000
 Faktor cen 0,00000

Sestavnica Za stranke Artikli - zaloge Artikli - najem Artikli - kontrola Opusti Potrdi

peter-j 001

Saop Šifranti [DEMO] - SAOP RAČUNALNIŠTVO

Modularna sestavnica GOVPOL Goveja polovica ME: kg

Datum veljavnosti Trenutni datum Št.nivojev: ... Priponka

Pozicija 50 Vsi zapisi

Pozicija	Sestavina	Naziv (1)	Naziv (2)	Količina	ME	Izmet	Začetek velj
1	GOVPL	Goveja pleča		0,400000000	kg	0,00	
2	GOKRA	Goveja krača		0,150000000	kg	0,00	
3	GOKVOS	Govje kosti		0,400000000	kg	0,00	
4	KOŽ	Kož					

Saop Šifranti - sprememba [DEMO] - SAOP RAČUNALNIŠTVO

Pozicija sestavnice

Sestavina GOKRA Goveja krača

Količina 0,150000 kg Preračun dimenzije

Za enot sestava 1 Alternative

Izmet 0,00 % Omejen prikaz

Količinski izmet 0,000000 Faktor cene 1,400000

Začetek veljavnosti
 Konec veljavnosti
 Način izdaje N - za nalog
 Risba
 Izločeno iz knjiženja v MSP
 Glavna sestavina
 Opomba

peter-j 001

V sestavnico (razstavnico) vpišemo vse (pol)izdelke na katere se artikel razstavi. Ob tem so poleg šifre (pol)izdelka pomembni še naslednji podatki:

- Količina - vnesti moramo predvideno količino (pol)izdelka (v njegovi merski enoti), ki ga dobimo iz ene enote artikla, ki ga razstavljamo.
- Faktor cene - vnesemo faktor, ki pove za koliko je cena ene enote

(pol)izdelka različna od cene ene enote artikla, ki ga razstavljamo (faktor 1,4 pomeni, da bo cena tega (pol)izdelka za 1,4x večja od cene ene enote artikla, ki ga razstavljamo).

Ko celotno sestavnico (razstavnico) potrdimo preko gumba »Zapri« na preglednici sestavin, se izvede kontrola nad tem ali je vsota količin vnesenih sestavin - razstavljenih (pol)izdelkov) enaka 1, če ni, nas na to program opozori.

Pozor! Artikel za katerega delamo razstavnico, mora v šifrantu artiklov biti označen kot artikel, ki se razstavlja (vklop podatka »Razstavnica« na zavihku »Lastnosti«):

The screenshot shows the 'Artikel' form with the following fields and values:

- Šifra: GOVPOL
- Goveja polovica
- Uporaba:
- Splošni podatki | Prodaja | Cene | Opisi | Nazivi | Zaloge | Lastnosti | Pretvorniki | Zaznamki | Naprave
- Masa na enoto v kg: 0,000000
- Prostornina na enoto v m³: 0,000000
- Količina pakiranja: 1,000
- Količina pakiranja (2): 1,000
- Masa v g/m²: 0
- Bruto teža (v kg): 0,000
- Merska enota cenika:
- Količina v ME cenika: 1,000
- Artikel je embalaža
- Zaporedna številka:
- Okoljska dajatev: 0,0000000
- Država porekla: ...
- Prispevek: 0,00000
- Vrsta prispevka:
- Podatki o embalaži:
 - Šifra embalaže: ...
 - Merska enota:
- Dimenzije:
 - Dolžina (X): 0,000
 - Širina (Y): 0,000
 - Višina (Z): 0,000
 - Merska enota: m
 - Preračun prostornine
- Plansko tehnološki podatki:
 - Tehnološki postopek: ...
 - Pretočni čas (dni): 0 za 1,000
 - Dnevna količina izdelave: 0
 - Pretočni čas nabave: 0
 - Perioda združevanja: dni 0
 - Optimalna količina: 0,000
 - Planirano po minimalnih količinah
 - Fantom
 - Nalepke dodatke: 0
 - Projektni artikel
 - Razstavnica
 - SM: ...
 - SN: ...
 - Knjiga DN: ...
- Buttons: Hrana, Po meri, Embalaža, HOS
- Bottom bar: Sestavnica, Za stranke, Artikli - zaloge, Artikli - najem, Artikli - kontrola, Opusti, Potrdi
- Footer: peter-j | 001

V nasprotnem na sestavinah tega artikla ne bomo imeli podatka o faktorju cene ter za ta artikel ne bo možno aktivirati funkcije razstavljanja!

Knjiženje prejema razstavljenih (pol)izdelkov

Artikel, ki ga razstavljamo moramo najprej izdati iz zaloge (preko vrste (knjige) izdajnice, ki smo jo za to določili). Pri tem imamo lahko na isti izdaji tudi več različnih izdanih artiklov, ki jih razstavljamo:

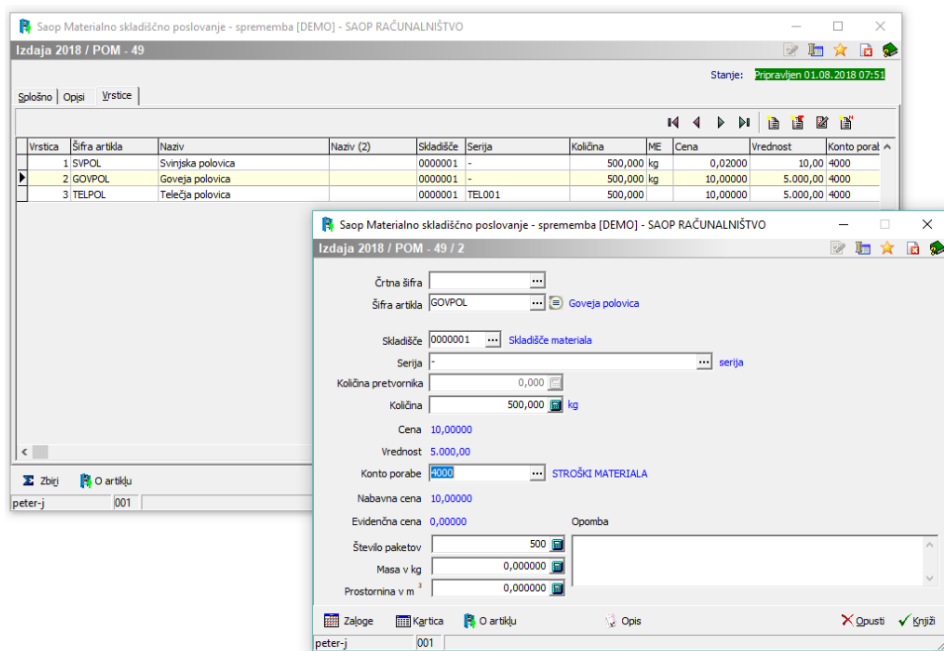

Prejem razstavljenih (pol)izdelkov vršimo v predprejemih programa Materialno skladiščno poslovanje. V ustrezni vrsti (knjigi) odpremo nov predprejem. Ko izpolnimo podatke v glavi predprejema, bomo na zavihku »vrstice« aktivirali gumb »Razstavljanje«. Gumb (funkcija) je omogočena le na tistih predprejemih, ki jih je še možno spreminjati/dopolnjevati. Funkcijo se na istem predprejemu lahko uporabi večkrat:

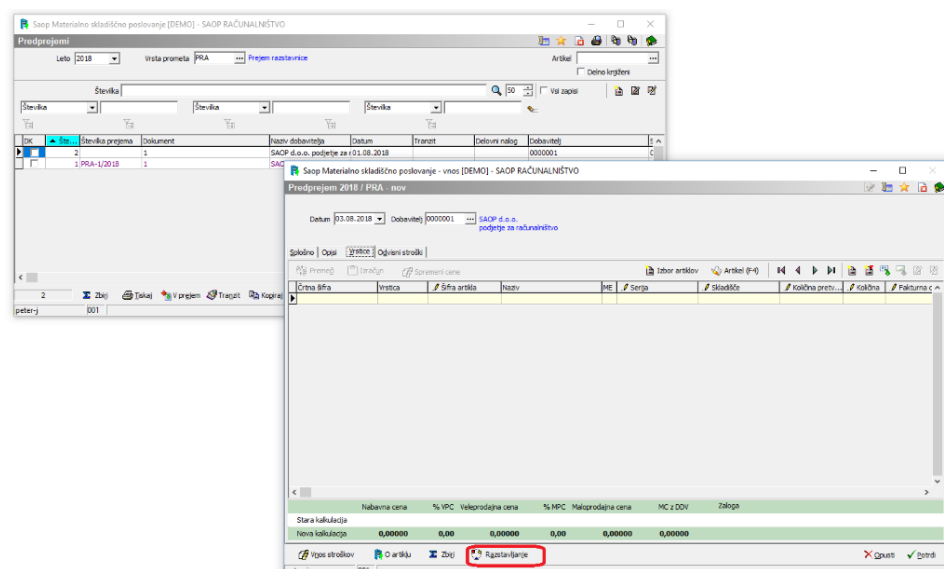

Po zagonu funkcije se najprej prikaže preglednica vrstic izdaj, ki jih lahko razstavljamo:

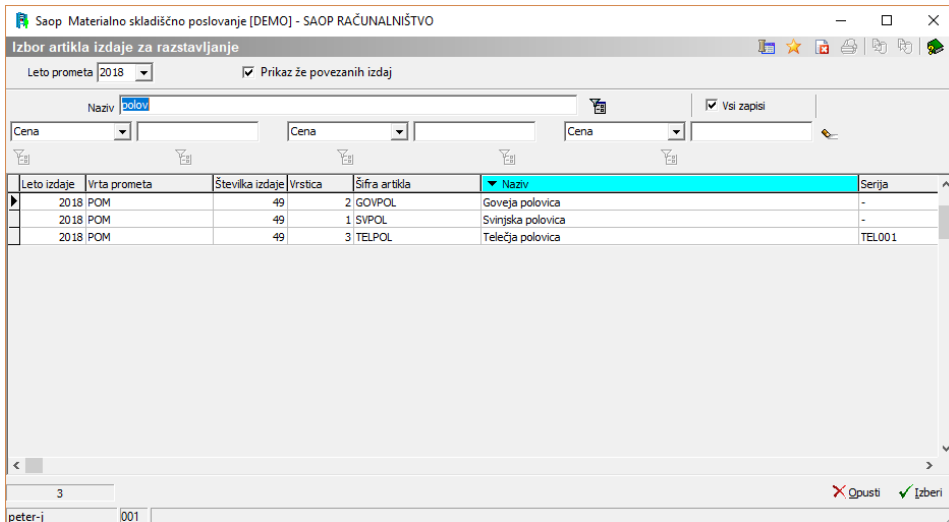

V kolikor polje Prikaz že povezanih izdaj ni označeno (nima kljukice), potem so v preglednici prikazane samo tiste vrstice izdaj za katere še nismo izvedli postopka razstavljanja. V preglednici lahko na enkrat izberemo eno samo vrstico izdaje (dvoklik na vrstico). Podatki izbrane vrstice se prenesejo v vnosno okno pripomočka knjiženja prejema razstavljanja:

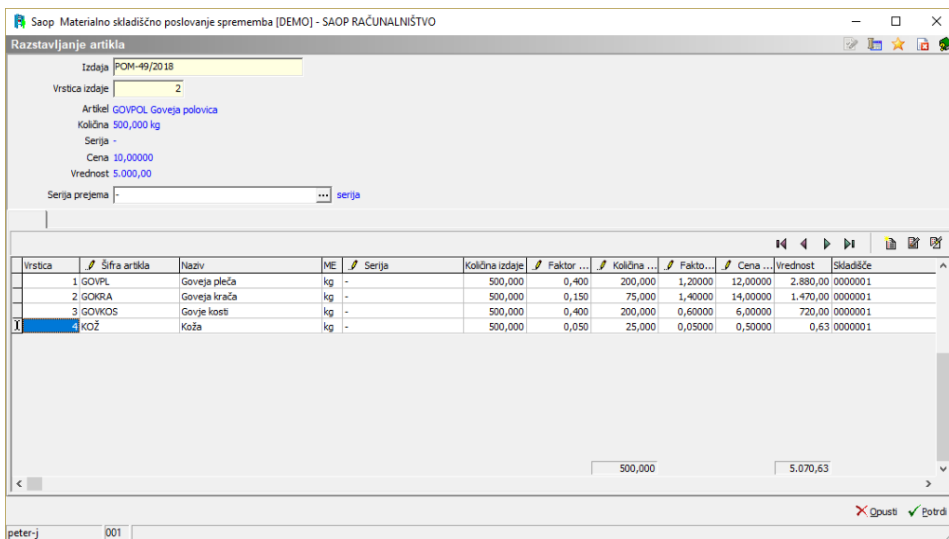

V zgornjem delu okna so prikazani podatki izbrane vrstice izdaje (številka in vrstica izdaje, artikel, ki ga razstavljamo, serija izdanega artikla, cena in vrednost izdanega artikla).

Serija iz izdanega artikla se v polju

Serija prejema - serija predlaga tudi kot serija za

prejem vseh razkosanih (pol)izdelkov. Serijo posameznega razkosanega (pol)izdelka lahko naknadno še spremenimo.

V spodnjem delu okna se nahaja preglednica z vpisanimi predlaganimi razkosanimi (pol)izdelki. Le-ti se predlagajo na podlagi razstavnice (sestavnice) artikla iz izdaje. V preglednico lahko dodajamo tudi artikle, ki v razstavnici (sestavnici) niso bili predlagani. Za vsak razstavljen (pol)izdelek se v preglednici predlaga količina prejema, ki jo

lahko (ročno ali preko faktorja količine) spremenimo, serija (v kolikor se zaloga tega artikla spremlja po serijah) ter vrednost prevzema, ki jo lahko preko podatka o ceni prejema tudi korigiramo.

Ko imamo v preglednici vpisane vse (pol)izdelke ter njihove prave količine in cene, vnos nadaljujemo preko gumba  . Ob tem se izvedeta vrednostna in količinska kontrola. Skupna količina prevzetih (pol)izdelkov mora namreč biti enaka izdani količini artikla, ki ga razstavljamo. Enako mora biti skupna vrednost prejema (pol)izdelkov enaka vrednosti izdanega artikla. V kolikor ta dva pogoja nista izpolnjena, nas program na to opozori in ne pusti nadaljevati postopka prevzema.

V kolikor neskladij ni, se vrstice iz preglednice pripomočka razstavljanja prepisujejo v vrstice predprejema:

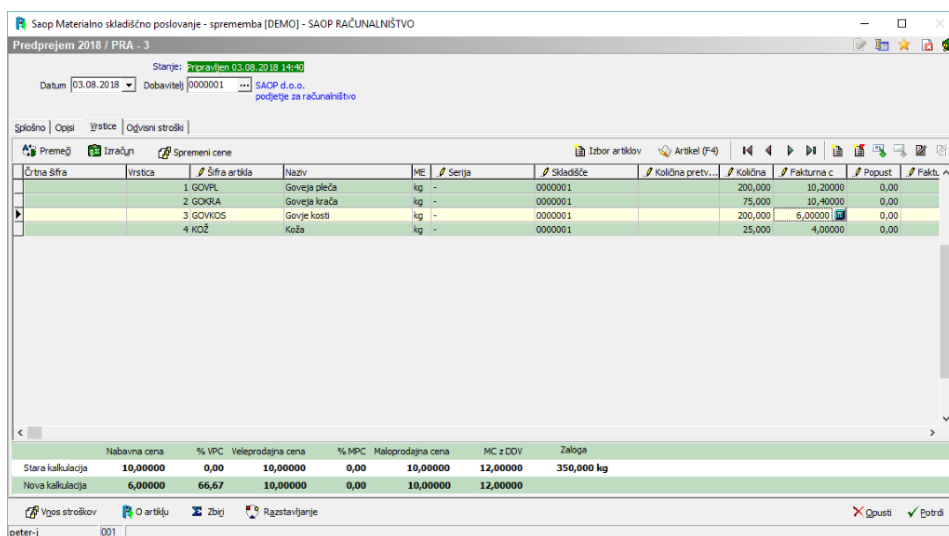

Črna šifra	Vrstica	Šifra artikla	Naziv	ME	Serija	Skladišče	Količina prev...	Količina	Fakturna c	Popust	Fakti
	1	GOVPL	Goveja pleča	kg	-	0000001		200,000	10,20000	0,00	
	2	GOKRA	Goveja kosa	kg	-	0000001		75,000	10,40000	0,00	
	3	GOWOS	Goveje kosti	kg	-	0000001		200,000	6,00000	0,00	
	4	KOŽ	Koža	kg	-	0000001		25,000	4,00000	0,00	

	Nabavna cena	% VPC	Veleprodajna cena	% MPC	Maloprodajna cena	MC z DDV	Zaloga
Stara kalkulacija	10,00000	0,00	10,00000	0,00	10,00000	12,00000	350,000 kg
Nova kalkulacija	6,00000	66,67	10,00000	0,00	10,00000	12,00000	

V kolikor želimo pripraviti prejem še za kakšen razstavljen artikel postopek nadaljujemo preko gumba  .

Na koncu moramo (kot to velja za vsak predprejem) predprejem še poknjžiti v prejem.