

# Primeri iz prakse - kako knjižiti predprejem in prejem?

V tem prispevku

Zadnja sprememba 24/06/2026 3:27 pm CEST | Objavljeno 15/12/2020

## Vnos

Preko Knjiženje -> Predprejem vnesemo nov Predprejem.

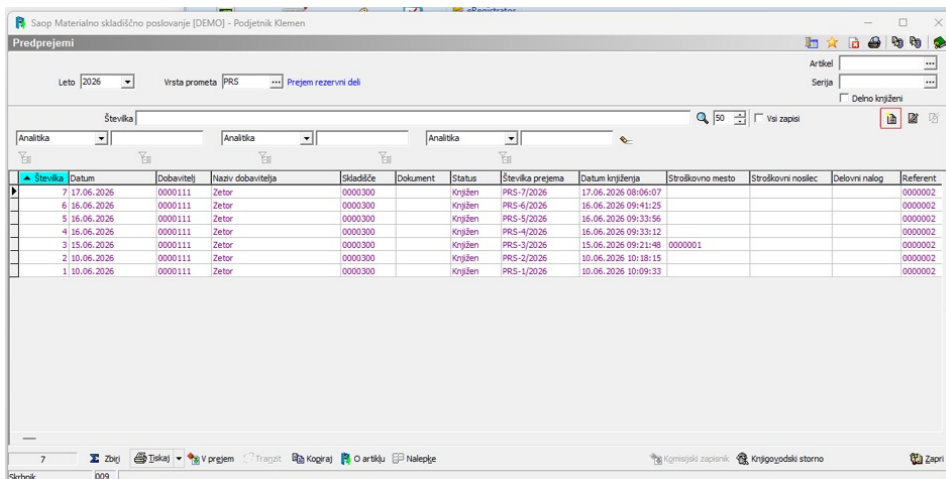
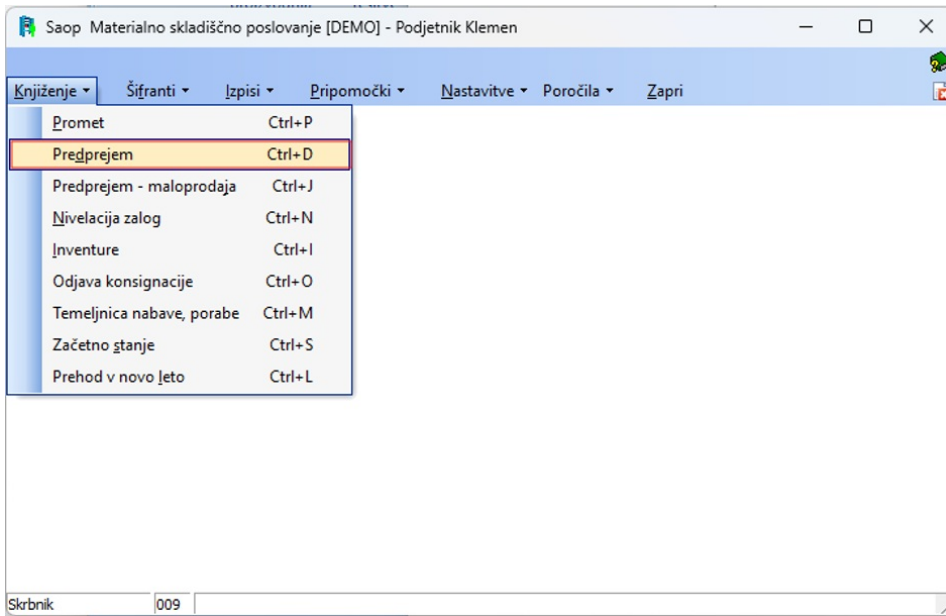

Najprej izpolnimo glavo dokumenta (zavihek Splošno).



Saop Materialno skladiščno poslovanje - vnos [DEMO] - Podjetnik Klemen

Predprejem 2026 / PRS - 8 / nova

Črna šifra:   
 Šifra artikla: 0000000010010  Termo nalepke 50x20mm

DDV: Šifra: 06, Stopnja: 22,00 %, Tarifna oznaka:

Splošno | Analitike

Količina pretvornika:  0,000  
 Količina:  1.000,000 kos   
 Popsana količina:

Fakturna cena:  EUR  
 Popust: 7,00 % 0,00 % 0,00 % 0,00 % 0,00 %  
 Fakturna vrednost:  11.160,00 EUR

**ODVISNI STROŠKI**  Brez razdeljenih odvisnih stroškov  
 Odstotek:  0,00 %  
 Znesek:  0,00000 EUR/kos

Nabavna cena: 11,16000 EUR  
 Evidenčna cena: 0,00000  
 Prodajna cena: 11,16000 EUR RVC:  0,00 % 11,16000  
 Maloprodajna cena: 13,61520 EUR RVC:  0,00 % 13,61520

MPC brez DDV: 11,16000 EUR  
 Skladišče: 0000300  Skladišče rezervnih delov  
 Serija:

Zaloga:  0,000

Število paketov:  1.000  
 Masa v kg:  0,000000  
 Prostornina v m<sup>3</sup>:  0,000000

**INTRASTAT**  
 Poreklo:   
 Količina v dodatni ME:   
 Statistična vrednost:

Zadnja cigna Izračun Zaloge Kgrbica O artiklu Zbir Opis Zapri Opusti Knjiži

Skrbnik 009

Saop Materialno skladiščno poslovanje - vnos [DEMO] - Podjetnik Klemen

Predprejem 2026 / PRS - 8

Stanje: **Prizavljen 24.06.2026 08:20**  
 Datum: 24.06.2026  
 Dobavitelj: 0000112  Dobavitelj

Splošno | Analitike | Opis | Vrstice

Premež Izračun Spremeni cene Popis Razstavljanje Izbor artiklov Artikel (F4)

Šifra artikla	Naziv	Količina	ME	Fakturna cena	Fakturna vrednost	Popust	Evidenčna cena	Črna šifra	Vrstica
0000000010010	Termo nalepke 50x20mm	1.000,000	kos	12,00000	11.160,00	7,00	0,00000	1234566	1 -
0000000010011	Termo nalepke A 150x100mm N	500,000	kos	5,40000	2.025,00	25,00	0,00000	20000000000053	2 -

Nabavna cena % VPC Veleprodajna cena % MPC Maloprodajna cena MPC z DDV Zaloga

Stara kalkulacija  
 Nova kalkulacija

Vnos stroškov O artiklu Zbir Nalepje Knjižovodski storno Opusti Potrži

Skrbnik 009

V kolikor je na računu priznan rabat, ga vnesemo na zavihku odvisni stroški, popuste pa vnašamo v vrstice na vsak artikel posebej.

Saop Materialno skladiščno poslovanje - vnos [DEMO] - Podjetnik Klemen

Predprejem 2026 / PRS - 8

Stanje: Pripravljen 24.06.2026 08:20

Datum: 24.06.2026

Dobavitelj: 0000112 Dobavitelj

Splošno | Analitike | Opisi | Vrstice

**Vezi dokument**

Dokument: \_\_\_\_\_

Osnova za prevzem: \_\_\_\_\_

**Skladišče**

Skladišče: 0000300 Skladišče rezervnih delov

**Osnovni podatki**

Znesek računa: 0,00

Denarna enota: \_\_\_\_\_

Tečaj: 1,000000

Odbitni delež: 001 Privzet - ( 100% )

**Rabat na vrsticah**

Rabat: 5,00 %

**Odvisni stroški**

Vnos faktorja

**Carinska osnova**

Faktor: 1,000000

Znesek: 0,00

**Splošno**

Faktor: 1,000000

Znesek: 0,00

Vrednost za delitev stroškov: 13.185,00

Priponka: \_\_\_\_\_

Fascikel: \_\_\_\_\_

Vnos stroškov O artiklu Zbirj Nalepke

Knjigovodski storno Opusti Potrži

Skrbnik 009

Za vsako vrstico/artikel lahko preverimo kalkulacijo, in sicer preko gumba "Izračun".

Saop Materialno skladiščno poslovanje - vnos [DEMO] - Podjetnik Klemen

Predprejem 2026 / PRS - 8

Stanje: Pripravljen 24.06.2026 08:20

Datum: 24.06.2026

Dobavitelj: 0000112 Dobavitelj

Splošno | Analitike | Opisi | Vrstice

Premež Izračun Spremeni cene Popis Razstavljanje Izbor artiklov Artikel (F4)

Šifra artikla	Naziv	Količina	ME	Fakturna cena	Fakturna vrednost	Popust	Evidenčna cena	Črna šifra	Vrstica
0000000010010	Termo nalepke 50x20mm	1.000,000	kos	12,00000	10.602,00	7,00	0,00000	1234566	1 -
0000000010011	Termo nalepke A 150x100mm Ni	500,000	kos	5,40000	1.923,75	25,00	0,00000	2000000000053	2 -

Nabavna cena	% VPC	Veleprodajna cena	% MPC	Maloprodajna cena	MPC z DDV	Zaloga
Stara kalkulacija	11,16000	0,00	11,16000	0,00	11,16000	13,61520
Nova kalkulacija	10,60200	-0,02	10,60000	0,00	10,60000	12,93200

Vnos stroškov O artiklu Zbirj Nalepke

Knjigovodski storno Opusti Potrži

Skrbnik 009

Saop Materialno skladiščno poslovanje [DEMO] - Podjetnik Klemen

Izračun cen/vrednosti vrstice 2026 / PRS - 8-1

**Izračun**

	%	Cena	Vrednost
Fakturna :		12,00000	12.000,00
Popust :	11,65 %	1,39800	1.398,00
Neto fakturna :		10,60200	10.602,00
Vrednost EUR:	1,000000	10,60200	10.602,00
Ovisni stroški EUR:	0,00 %	0,00000	0,00
Nabavna EUR:		10,60200	10.602,00
Nabavna z neodbitnim DDV EUR:		10,60200	10.602,00
Prodajna EUR:	-0,02 %	10,60000	10.600,00
Maloprodajna EUR:	0,00 %	12,93200	12.932,00

Skrbnik 009

Kalkulacija za celotno prevzemnico pa je dostopna preko gumba "Zbiri".

Saop Materialno skladiščno poslovanje - vnos [DEMO] - Podjetnik Klemen

Predprejem 2026 / PRS - 8

Stanje: Pripravljen 24.06.2026 08:20

Datum: 24.06.2026

Dobavitelj: 0000112

Splošno | Analitike | Opisi | Vrstice

Premeži | Izračun | Spremeni cene | Popis | Razstavljanje | Izbor artiklov | Artikel (F4)

Šifra artikla	Naziv	Količina	ME	Fakturna cena	Fakturna vrednost	Popust	Evidenčna cena	Črna šifra	Vrstica
0000000010010	Termo nalepke 50x20mm	1.000,000	kos	12,00000	10.602,00	7,00	0,00000	1234566	1-
0000000010011	Termo nalepke A 150x100mm N	500,000	kos	5,40000	1.923,75	25,00	0,00000	20000000000053	2-

	Nabavna cena	% VPC	Veleprodajna cena	% MPC	Maloprodajna cena	MPC z DDV	Zaloga
Stara kalkulacija	11,16000	0,00	11,16000	0,00	11,16000	13,61520	0,000 kos
Nova kalkulacija	10,60200	-0,02	10,60000	0,00	10,60000	12,93200	

Skrbnik 009

Saop Materialno skladiščno poslovanje - Podjetje - Trgovina na ...

Zbirni podatki o predprejemu 2019 / V-N - 6

**PROMET**

Fakturna vrednost:	1.660,77 EUR
Odvisni stroški:	0,00 EUR
Vrednost:	1.660,77 EUR
Odvisni stroški:	0,00 EUR
Nabavna vrednost:	1.660,77 EUR
Nabavna vrednost z ne odbitim DDV:	1.660,77 EUR
Prodajna vrednost:	2.075,97 EUR
Maloprodajna vrednost:	2.785,47 EUR
Količina v ME:	101,000
Število paketov:	101
Masa v kg:	120,002000
Prostornina v m <sup>3</sup> :	0,000000

Skrbnik 006

Tako pripravljen Predprejem preko gumba "V prejem" knjižimo na zalogo.

Saop Materialno skladiščno poslovanje [DEMO] - Podjetnik Klemen

Predprejmi

Leto 2026 Vsta prometa PRS Prejem rezervni deli

Številka

Številka	Datum	Dobavitelj	Naziv dobavitelja	Skladišče	Dokument	Status	Številka prejema	Datum knjiženja	Strokovno mesto	Strokovni nosilec	Delovni nalog	Referent
8	24.06.2026	0000112	Dobavitelj	0000300		Priljubljen						
7	17.06.2026	0000111	Zetor	0000300		Knjižen	PRS-7/2026	17.06.2026 08:06:07				0000002
6	16.06.2026	0000111	Zetor	0000300		Knjižen	PRS-6/2026	16.06.2026 09:41:25				0000002
5	16.06.2026	0000111	Zetor	0000300		Knjižen	PRS-5/2026	16.06.2026 09:33:56				0000002
4	16.06.2026	0000111	Zetor	0000300		Knjižen	PRS-4/2026	16.06.2026 09:33:12				0000002
3	15.06.2026	0000111	Zetor	0000300		Knjižen	PRS-3/2026	15.06.2026 09:21:48	0000001			0000002
2	10.06.2026	0000111	Zetor	0000300		Knjižen	PRS-2/2026	10.06.2026 10:18:15				0000002
1	10.06.2026	0000111	Zetor	0000300		Knjižen	PRS-1/2026	10.06.2026 10:09:33				0000002

Skrbnik 009

Pojavi se obvestilo o tem, da smo izbrali knjiženje predprejema v prejem. S klikom na gumb "Da" nadaljujemo.

Pojavi se dnevnik prenosa.

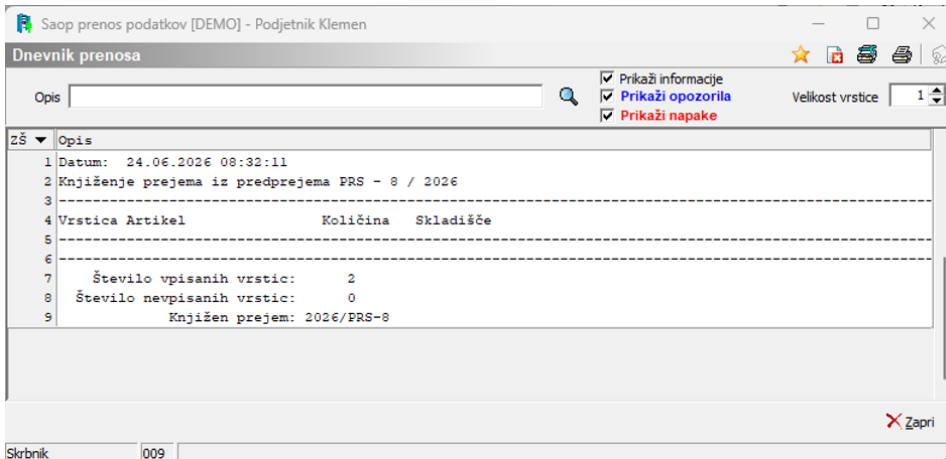

Zatem lahko prejem tudi natisnemo.

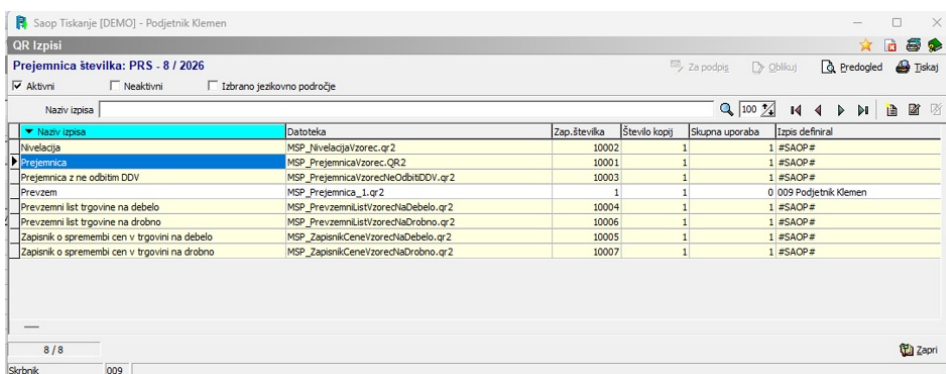

V primeru, da imamo označeni polji "Status" in "Številka prejema" med izbranimi stolpci za prikaz, potem lahko tudi vidimo status knjiženja ter številko dokumenta prejema.

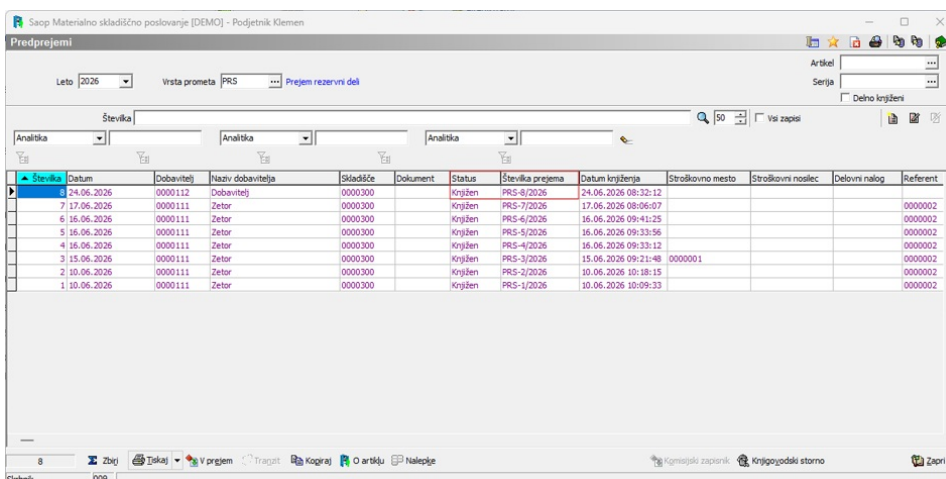

## Dodajanje odvisnih/dodatnih stroškov

Informacijo, katere stroške lahko knjižimo

na Predprejem dobimo od računovodje.  
Pomembno je, da je polje Znesek računa (vrednost prejema) izpolnjeno. Nato preko gumba "Vnos stroškov" vnesemo odvisne/dodatne stroške ki so vezani na ta prejem.

Saop Materialno skladiščno poslovanje - sprememba [DEMO] - Podjetnik Klemen

Predprejem 2026 / PRS - 8

Stanje: Knjižen 24.06.2026 08:32

Datum: 24.06.2026

Dobavitelj: 0000112

Splošno | Analitike | Opisi | Vrstice

**Vezni dokument**

Dokument: \_\_\_\_\_

Osnova za prevzem: \_\_\_\_\_

**Skladišče**

Skladišče: 0000300

**Osnovni podatki**

Znesek računa: 12.525,75

Denarna enota: \_\_\_\_\_

Tečaj: 1,000000

Odbitni delež: 001

**Rabat na vrsticah**

Rabat: 5,00 %

**Odvisni stroški**

Vnos faktorja

**Carinska osnova**

Faktor: 1,000000

Znesek: 0,00

**Splošno**

Faktor: 1,000000

Znesek: 0,00

Vrednost za delitev stroškov: 12.525,75

Priponka

Fasckel

Vnos stroškov

O artiklu

Zbirj

Nalepke

Knjižovodski storno

Opusti

Potrdi

Skrbnik 009

Saop Materialno skladiščno poslovanje [DEMO] - Podjetnik Klemen

Odvisni stroški predprejema 2026/PRS-8

Premeđ

Vsi zapisi

Vrstica	Opis	Denarna enota	Znesek
0			

Zapri

Skrbnik 009

Saop Materialno skladiščno poslovanje - vnos [DEMO] - Podjetnik Klemen

**Odvisni strošek predprejema 2026/PRS-8 / nov**

Šifra

Opis

Stranka

Konto

Znesek

Denarna enota  EUR

Datum tečaja

Tečaj

Znesek  EUR

Šifra DDV

Strošek se šteje v carinsko osnovo

**Intrastat**

Faktor fakturne vrednosti

Faktor statistične vrednosti

Opomba

Zapri Opusti Knjiži

Skrbnik 009

Izberemo ali vpišemo šifro odvisnega stroška.

Saop Materialno skladiščno poslovanje [DEMO] - Podjetnik Kl...

**Odvisni stroški**

Naziv  50  Vsi zapisi

Šifra	Naziv	Stranka	Klasifik
2	Prepakiranje blaga		
1	Prevoz		

2  Opusti  Izberi

Skrbnik 009

Po uspešni izbiri odvisnega stroška potem vpišemo še ostale podatke in s klikom na gumb "Knjiži" potrdimo.

Saop Materialno skladiščno poslovanje - vnos [DEMO] - Podjetnik Klemen

**Odvisni strošek predprejema 2026/PRS-8 / nov**

Šifra 1 Prevoz

Opis Prevoz

Stranka

Konto 6510 Odvisni stroški nabave blaga

Znesek 30,00

Denarna enota 978 EUR

Datum tečaja 24.06.2026

Tečaj 1,000000

Znesek 30,00 EUR

Šifra DDV 20 HR Splošna 25% 25,00 %

Strošek se šteje v carinsko osnovo

**Intrastat**

Faktor fakturne vrednosti 0,00000

Faktor statistične vrednosti 0,00000

Opomba

Zapri Opusti Knjiži

Skrbnik 009

Na seznamu se nam prikažejo vsi odvisni stroški.

Saop Materialno skladiščno poslovanje [DEMO] - Podjetnik Klemen

**Odvisni stroški predprejema 2026/PRS-8**

Premeč  Vsi zapisi

Vrstica	Opis	Denarna enota	Znesek
1	Prevoz	EUR	30,00

0

Zapri

Skrbnik 009

Kalkulacijo preverimo preko gumba "Zbiri".

Saop Materialno skladiščno poslovanje [DEMO] - Podjetnik Klemen

Zbirni podatki o predprejemu 2026 / PRS - 8

**Promet**

Vrednost po fc	14.700,00 EUR
Vrednost popusta	2.174,25 EUR
Fakturna vrednost	12.525,75 EUR
Vrednost	12.525,75 EUR
<b>Ovisni stroški</b>	<b>30,00 EUR</b>
Nerazporejeni v zalogo	0,00 EUR
Nabavna vrednost	12.555,75 EUR
Nabavna vrednost z ne odbitim DDV	12.555,75 EUR
Prodajna vrednost	12.525,00 EUR
Maloprodajna vrednost	15.280,50 EUR
Količina v ME	1.500,000
Število paketov	1.500
Masa v kg	0,000000
Prostornina v m3	0,000000

Zapri

Skrbnik 009

Ko zapremo okno za vnos stroškov in Predprejem potrdimo, nam program odpre Dnevnik prenosa, kjer je navedena informacija o spremembi nabavnih cen Predprejema.

Saop prenos podatkov [DEMO] - Podjetnik Klemen

Dnevnik prenosa

Opis

Prikaži informacije  
 Prikaži opozorila  
 Prikaži napake

Velikost vrstice 1

zŠ	Opis
1	Datum: 24.06.2026 08:41:27
2	Sprememba nabavnih cen predprejema PRS - 8 / 2026 - lista napak
3	
4	Vrstica Artikel Količina Skladišče
5	
6	
7	Število novih vrstic: 0
8	Število spremenjenih vrstic: 2
9	Število ne spremenjenih vrstic: 0
10	Spremenjen prejem: 2026/PRS-8

Zapri

Skrbnik 009

Popravek se avtomatsko popravi tudi v Prejemu.