

Nastavitev povezave storitve e-VEM preko ePoštarja

V tem prispevku

Zadnja sprememba 19/02/2025 12:27 pm CET | Objavljeno 03/12/2020

Navodila, opisana v nadaljevanju, se nanašajo zgolj na vzpostavitev povezave med iCenter ePoštar in e-VEM.

1 Namestitev zadnje verzije iCentra

Namestite zadnjo verzijo različice iCentra, ki jo najdete na osebнем SAOP portalu ([Vpis](#) · [Customer Self-Service](#)).

2 Namestitev ePoštarja

Prvi od pogojev za povezavo z e-VEM je, da imate nameščenega Saop ePoštarja. Ali imate ePoštarja nameščenega, lahko preverite v iCentru pod: »Administracija -> Pripomočki -> Administrativni pogledi ePoštarja -> Delovanje storitve. Če se vam ob kliku na »Delovanje storitve« pojavi spodnje okno pomeni, da ePoštarja nimate nameščenega. Za samo namestitev ePoštarja lahko oddate na portalu za stranke (<http://moj.saop.si/icenter>) zahtevek na Tehnično podporo.

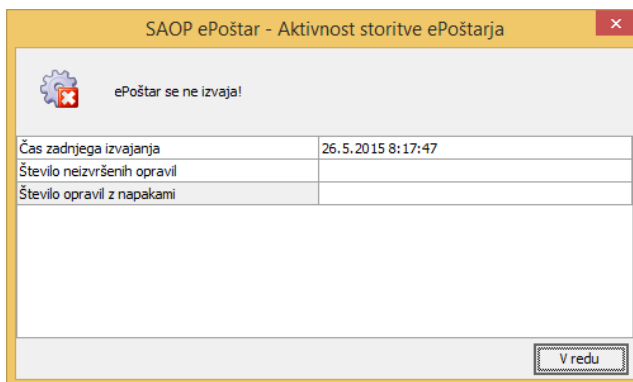

3 Registracija certifikata

Na spletni strani <http://evem.gov.si/evem/drzavljeni/zacetna.evem> prijavite certifikat, ki ga boste uporabljali za oddajo obrazcev. To ni vaš osebni certifikat, ampak strežniški certifikat, ki se glasi na oddelek ali vaš podjetje (npr. računovostvo). To je v bistvu certifikat,

ki ga uporabljate za uvoz e-računov iz UJP ali preko ZZI.

4 Nastavitve ePoštarja

Ko imate vse zgoraj navedene točke izpolnjene, lahko uredite nastavitve ePoštarja. Za nastavitve ePoštarja morate biti v iCenter prijavljeni kot operater Skrbnik. Po prijavi v iCenter uredite nastavitve ePoštarja tako, da pod »Administracija -> Uporabnik in Računalnik -> Nazivi in Licence -> Izberete vaš naziv in kliknete popravi zapis -> nato ePoštar -> kliknete na Vnesi zapis ter nato izberete storitev eVem.

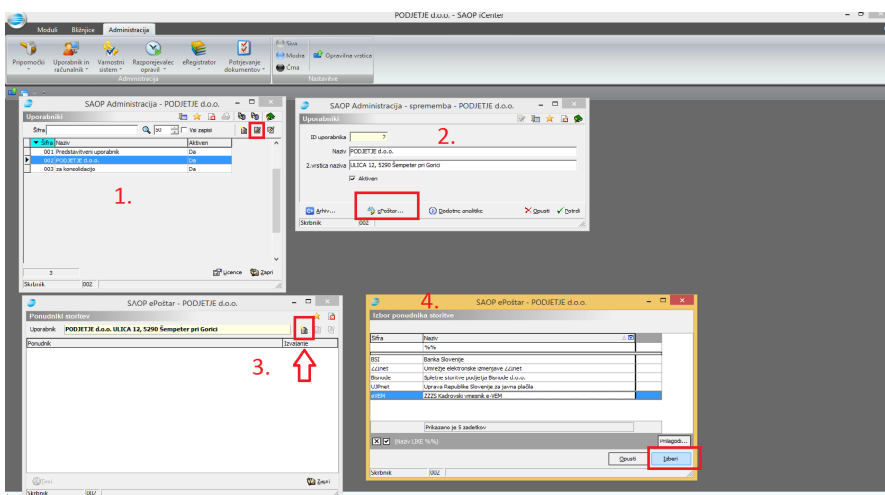
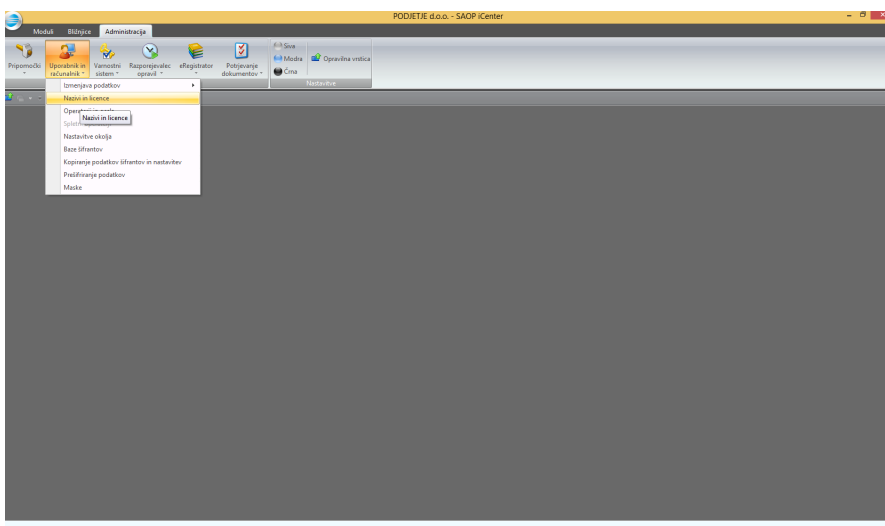

5 Vpis podatkov

Odpre se vam okno, kjer vpišete podatke.

URL se vam avtomatsko doda sam. Če ni tako, ga lahko tudi ročno sami dodate: <https://evem.gov.si/evem-hrs/services/HrsService>.

Pod razpoznavni odtis vpišemo odtis potrdila, ki ste ga prijavi na e-VEEM. Tukaj pazite, saj če boste odtis »kopirali« in ga sem »prilepili«, boste morali izbrisati vse presledke, pri tem pa pazite, da vam, ko kliknete na naslednje polje »Dodatni parametri«, pred razpoznavnim odtisom ne naredi vprašaja. Če ga opazite, ga izbršite.

Referenčna številka je podatek, ki ga prejmete ob prijavi potrdila.

The screenshot shows the SAOP ePoštar interface for Podjetje d.o.o. The 'Ponudnik storitve' section includes fields for 'Uporabnik: Podjetje d.o.o.', 'Ponudnik: eVEM' and 'ZZZS Kadrovski vmesnik e-VEEM', 'URL: https://evem-sola.gov.si/evem-hrs/services/HrsService', and 'Razpoznavni odtis: b1bc927d6f57e5beafecd696216860c26563784f'. The 'Dodatni parametri' section has a 'Referenčna številka' field with a value of '112'. The 'Storitve ponudnika' table is as follows:

Aktivno	Naziv	Izvajanje	Čas hranjenja	Razpored
<input checked="" type="checkbox"/>	Prezem povratnic ZZZS	Po razporedu	5d	Dnevno ob 00:00:00
<input checked="" type="checkbox"/>	Oddaja vlog na ZZZS	Na zahtevo	5d	

At the bottom, there are buttons for 'Opusti' and 'Potrdi', and a 'Skrbnik' field with the value '008'.

ePoštar ima dve storitvi – oddajo vloge, ki se sproži takoj, ko oddamo obrazec in prevzem povratnic.

6 Prevzem povratnic ZZZS

Prevzem povratnic lahko nastavimo tako, da se nam izvede enkrat dnevno ali časovno, kot sami želimo. Izberemo ciklus ponavljanja ter nastavimo Dnevno pogostost ponavljanja. Za začetni datum lahko vpišete kar datum, ko nastavljaate samega ePoštarja.

Storitev ★ 📄

Uporabnik: **Šport & Rekreacija**

Ponudnik: **eVEM** **ZZZS Kadrovski vmesnik e-VEM**

Storitev: **Prezem povratnic ZZZS**

Čas hranjenja vsebine: Aktivna storitev

Pogostost

Izvede se:

Ponavljanje na: dan/dni

Dnevna pogostost

Izvede se enkrat ob:

Izvede se vsakih: h do

Trajanje

Začetni datum: Končni datum:

Ni končnega datuma

Izhodna SQL SP:

Pogastavi ✖ Opusti Potrdi

7 Oddaja vlog na ZZZS

Za oddajo vlog na ZZZS izpolnimo podatke kot je prikazano na sliki spodaj in označimo kljukico na »Aktivna storitev«.

Storitev ★ 📄

Uporabnik: **Šport & Rekreacija**

Ponudnik: **eVEM** **ZZZS Kadrovski vmesnik e-VEM**

Storitev: **Oddaja vlog na ZZZS**

Čas hranjenja vsebine: Aktivna storitev

Izhodna SQL SP:

✖ Opusti Potrdi

8 Testiranje delovanja storitve ePoštarja

Ko kliknemo Test počakamo do približno 5 minut. V primeru, da so nastavitve pravilno urejene, se nam izpiše obvestilo »Test ok«.

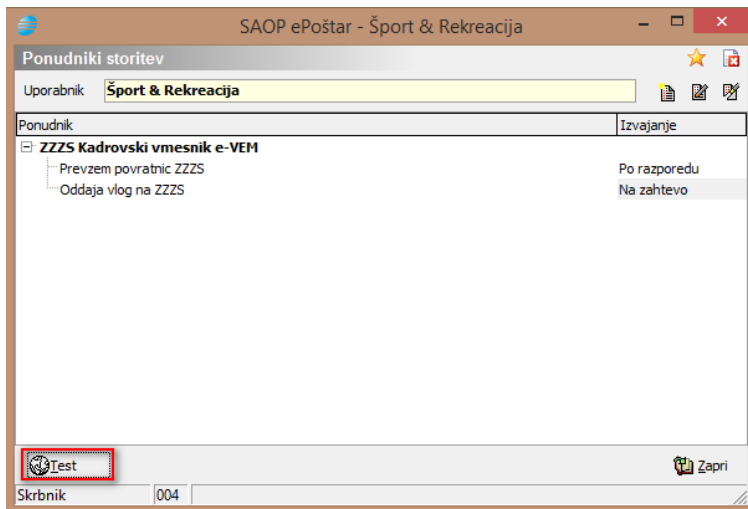

9 Pregled delovanja storitve

Pod »Pripomočki -> Administrativni pregledi ePoštarja -> Dnevnik prometa« boste lahko videli promet prejetanja povratnic ter oddaje obrazcev na e-VEM.

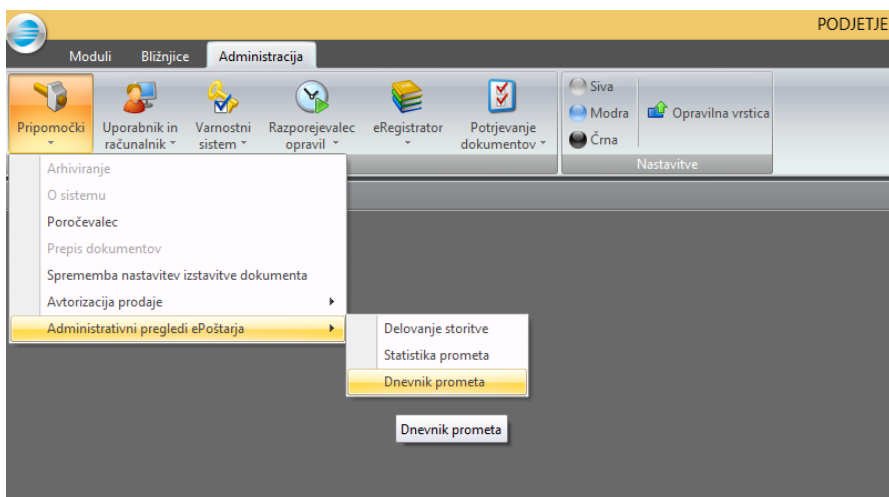

SAOP ePošta - Šport & Rekreacija

Dnevnik prometa

Obdobje od 3.5.2015 do 3.6.2015

Ponudnik storitev

Storitev

Referenca	ID Dokumenta (ponudnik)	Status	Opis trenutnega statusa
Klicni tukaj za definicijo filtra			
hc ZZ25 (ID=0700-30-20150512-000001)	0700-30-20150512-000001	✓	Prejem statusa e-vm vloga PREJETO
hc ZZ25 (ID=0700-30-20150522-000001)	0700-30-20150522-000001	✗	Prejem sklepa e-vm vloga Vloga še nima sklepa ZZ25
hc ZZ25		✓	Seznam e-vm vlog
hc ZZ25 (ID=0700-30-20150512-000001)	0700-30-20150512-000001	✓	Prejem statusa e-vm vloga PREJETO
hc ZZ25 (ID=0700-30-20150522-000001)	0700-30-20150522-000001	✗	Prejem sklepa e-vm vloga Vloga še nima sklepa ZZ25
hc ZZ25		✓	Seznam e-vm vlog
hc ZZ25 (ID=0700-30-20150512-000001)	0700-30-20150512-000001	✓	Prejem statusa e-vm vloga PREJETO
hc ZZ25 (ID=0700-30-20150522-000001)	0700-30-20150522-000001	✗	Prejem sklepa e-vm vloga Vloga še nima sklepa ZZ25
hc ZZ25 (ID=0700-30-20150601-000005)	0700-30-20150601-000005	✓	Prejem statusa e-vm vloga PREJETO
hc ZZ25		✓	Seznam e-vm vlog
ZZ25	0700-30-20150601-000005 1	✓	Prejem statusa e-vm vloga PREJETO
hc ZZ25 (ID=0700-30-20150512-000001)	0700-30-20150512-000001	✗	Testi Povezava s ponudnikom ni uspeša. Presežena je časovna omejitev
hc ZZ25 (ID=0700-30-20150522-000001)	0700-30-20150522-000001	✓	Prejem statusa e-vm vloga PREJETO
hc ZZ25		✗	Prejem sklepa e-vm vloga Vloga še nima sklepa ZZ25
hc ZZ25		✓	Seznam e-vm vlog
hc ZZ25 (ID=0700-30-20150512-000001)	0700-30-20150512-000001	✓	Prejem statusa e-vm vloga PREJETO
hc ZZ25 (ID=0700-30-20150522-000001)	0700-30-20150522-000001	✗	Prejem sklepa e-vm vloga Vloga še nima sklepa ZZ25
hc ZZ25		✓	Seznam e-vm vlog
hc ZZ25 (ID=0700-30-20150512-000001)	0700-30-20150512-000001	✓	Prejem statusa e-vm vloga PREJETO
hc ZZ25 (ID=0700-30-20150522-000001)	0700-30-20150522-000001	✗	Prejem sklepa e-vm vloga Vloga še nima sklepa ZZ25
hc ZZ25		✓	Seznam e-vm vlog
hc ZZ25 (ID=0700-30-20150512-000001)	0700-30-20150512-000001	✓	Prejem statusa e-vm vloga PREJETO
hc ZZ25 (ID=0700-30-20150522-000001)	0700-30-20150522-000001	✗	Prejem sklepa e-vm vloga Vloga še nima sklepa ZZ25
hc ZZ25		✓	Seznam e-vm vlog
hc ZZ25 (ID=0700-30-20150512-000001)	0700-30-20150512-000001	✓	Prejem statusa e-vm vloga PREJETO
hc ZZ25 (ID=0700-30-20150522-000001)	0700-30-20150522-000001	✗	Prejem sklepa e-vm vloga Vloga še nima sklepa ZZ25
hc ZZ25		✓	Seznam e-vm vlog

Zapri